

डिभिजन वन कार्यालय, बर्दियाको
वार्षिक प्रगती प्रतिवेदन

आ.व. २०८१/०८२



लुम्बिनी प्रदेश सरकार
वन तथा वातावरण मन्त्रालय
वन निर्देशनालय

डिभिजन वन कार्यालय

गुलरिया, बर्दिया



दिगो वन व्यवस्थापन तथा सम्बर्द्धन प्रणाली सुदृढिकरण सम्बन्धी तालिम/गोष्ठी/अन्तरक्रिया कार्यक्रम कार्यक्रमहरुको भल्लक

डिभिजन वन कार्यालय, बर्दियाको
वार्षिक प्रगती प्रतिवेदन

आ.व. २०८१/०८२

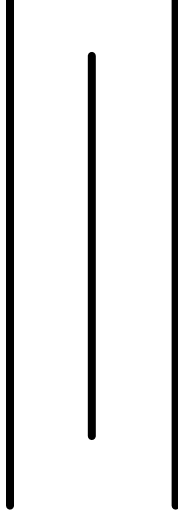

लुम्बिनी प्रदेश सरकार
वन तथा वातावरण मन्त्रालय
वन निर्देशनालय

डिभिजन वन कार्यालय

गुलरिया, बर्दिया

प्रकाशक :-

डिभिजन वन कार्यालय, बर्दिया

निर्देशन तथा सहजिकरण :-

सि.डि.व.अ. श्री विजयराम सुवेदी

तथ्यांक संकलनमा सहजिकरण गर्ने :-

व.व.अ. श्री राम कुमार चौधरी

व.व.अ. श्री सुनिल आचार्य शर्मा

व.व.अ. श्री राम गोपाल चौधरी

अधिकृत (प्र.) श्री अमरदेव भारती

लेखापाल श्री भुवन कुमार अर्याल

प्रतिवेदन तयार गर्ने :-

स.व.अ. श्री गणेश बहादुर अएडी

मुद्रण :

श्री हाइटेक अफसेट प्रेस, गुलरिया, बर्दिया

फोन नं. ९८५८०६४५७०



वन्यजन्तुका लागि पेरहवा सा.व. बारबर्दिया-१० सिमरहवामा निर्मित पोखरी



वन्यजन्तुका लागि पशुपति सा.व. बारबर्दिया-५ जब्दहवामा निर्मित पोखरी



डि.व.का. परिसरमा निर्मित तालिम हल



डि.व.का. परिसर सौन्दर्यिकरण कार्यक्रम



काठबाट निर्मित डि.व.अ. निवास



मानव वन्यजन्तु बीच द्वन्द्व न्यूनिकरणका लागि ठाकुरबाबा न.पा.-५ खेलारान निर्मित मेषजालीको तारबार

मेरो भनाई

बर्दिया जिल्ला प्राकृतिक श्रोत र जैविक विविधताको दृष्टिकोणले नेपाल कै धनि जिल्लाहरु मध्येको एक हो । बर्दिया राष्ट्रिय निकुन्ज, कृष्णसार संरक्षण क्षेत्र, र खाता संरक्षित वनको अवस्थितिले गर्दा जैविक विविधतामा यो जिल्ला अन्य जिल्लाहरुको तुलनामा धनी हुन गएको हो । जिल्ला वन कार्यालय, बर्दिया र बर्दिया राष्ट्रिय निकुन्ज समेत गरी जिल्लाको ६५% प्रतिशत जमिन वन क्षेत्रले ढाकिएको छ । यसैले यस जिल्ला पर्यटन विकासको लागि पनि प्रशस्त संभावना रहेको छ । अर्का तर्फ तराईको समतल फाँटहरु रहेको यस जिल्लामा कृषि उत्पादनको समेत उत्तिकै संभावना रहेको छ । धान उत्पादनमा यस जिल्ला देश कै अग्रणी जिल्लाहरु मध्येमा पर्दछ । यसैले यस जिल्लालाई अन्न भण्डारको रुपमा पनि चिनिन्छ ।

डिभिजन वन कार्यालय, बर्दियाको क्षेत्राधिकार भित्र पर्ने करिव २०७०० हेक्टर वन रहेको छ । सो वन क्षेत्रमा सम्पूर्ण वन क्षेत्र समुदायमा आधारित वन व्यवस्थापन पद्धतिमा समुदायहरुमा हस्तान्तरण भई संरक्षण, व्यवस्थापन हुदै आएको छ । आ.व. २०८१/०८२ सम्ममा यस जिल्लामा २७९ वटा सामुदायिक वनहरु हस्तान्तरण भई सकेको छ भने ४ वटा धार्मिक वनहरु हस्तान्तरण भई क्रियाशिल रहेको छ । त्यसै गरी यस जिल्लामा आफ्नो निजी हक भोगको जग्गामा लगाई हुर्काएको १४६ वटा निजी वनहरु दर्ता भएका छन् ।

यस जिल्लामा चालु आ.व.मा वन वन्यजन्तु तथा जैविक विविधता संरक्षण तथा व्यवस्थापन कार्यक्रम, कृषि वन तथा वृहत्तर हरियाली प्रवर्द्धन कार्यक्रम, वन उद्यम र पर्यापर्यटन प्रवर्द्धन कार्यक्रम, राष्ट्रिय वन विकास तथा व्यवस्थापन कार्यक्रम, वातावरण कार्यक्रम र समृद्धीका लागि वन कार्यक्रम गरी ६ वटा कार्यक्रमहरु संचालन भएका छन् । यस बार्षिक प्रगती पुस्तिका वन वन्यजन्तु तथा जैविक विविधता संरक्षण कार्यक्रम तर्फको स्वीकृत बार्षिक कार्यक्रम अनुसार प्रकाशन गरिएको हो । यस बार्षिक पुस्तिकामा जिल्लाबाट संचालन भएको सबै कार्यक्रम र कृषाकलापहरुको प्रगती विवरणहरु समावेश गरिएको छ ।

यस पुस्तिका प्रकाशन गर्नको लागि सहयोग गर्ने डिभिजन वन कार्यालय, बर्दिया, योजना शाखाका सहायक वन अधिकृत गणेश बहादुर अण्डे लगायत अन्य विभिन्न शाखामा कार्यरत सबैलाई वहाँहरुको पुर्याउनु भएको योगदानको लागि हार्दिक धन्यवाद दिन चाहन्छु । अन्त्यमा, यस पुस्तिका जैविक विविधता, वन तथा वन्यजन्तु क्षेत्रमा कार्य गर्ने, डिभिजन वन कार्यालयबाट संचालन हुने क्रियाकलापहरु सरोकार तथा रुची राख्ने सरोकारवालाहरु सबैको लागि उपयोगी तथा जानकारीमूलक हुने विश्वास लिएको छु । साथै यस पुस्तिका अध्ययन गर्न हुने सबै महानुभावहरुलाई भविष्य थप सुधारको लागि रचनात्मक र अमुल्य सुझावहरु प्रदान गर्न हुन समेत हार्दिक अनुरोध गर्दछु ।

विजयराज सुवेदी

सिनियर डिभिजनल वन अधिकृत

Ijifo ; Ir

भाग-१ जिल्लाको सामान्य परिचय	१
१.१ ऐतिहासिक पृष्ठभूमि	१
१.१.१ जिल्लाको भौगोलिक अवस्था र सिमाना	१
१.२ राजनितिक तथा प्रशासनिक विवरण	२
१.२.१ नगरपालिका तथा गाँउपालिका अन्तर्गत पर्ने साविक न.पा./गा.वि.स. तथा वडाहरू:	२
१.३ जियोलोजी (खनिज, चट्टान र माटो जलवायु तथा वर्षा) तथा भू-बनोट	२
१.४ जनसंख्या, सामाजिक, धार्मिक तथा आर्थिक अवस्था	३
१.४.१ जनसंख्या	३
१.४.२ जातजाती	३
१.४.३ धर्म, संस्कृती	४
१.४.४ वन पैदावारमा आधारित उद्योगहरू	४
१.४.५ रोजगारी	५
१.५ पुरातात्विक र पर्यटकिय महत्वपूर्ण क्षेत्रहरूको विवरण	५
१.६ जल सम्पदा	६
१.७ जिल्लाको भू-उपयोग	६
१.८ अन्य प्रयोजनको लागि उपलब्ध गराईएको वन क्षेत्र	६
१.९ अन्य सहयोगी संस्थाहरू	७
१.१० वन व्यवस्थापनका समस्या, चुनौती र हाल सम्मको सिकाई	८
भाग २	११
कार्यालयबाट प्रदान गरिने सेवा सम्बन्धी जानकारी	११
२.१ परिचय	११
२.२ उद्देश्यहरू	११
२.३ कार्यदायरा	११
२.४ कार्य संचालन प्रकृया	११
२.५ दायित्व र कार्यहरू	१२
२.६ उपलब्ध सेवाहरू र प्राप्त गर्ने प्रकृया	१२
२.७ सब-डिभिजन वन कार्यालयहरू र कार्यक्षेत्र	१४
२.८ कार्यालयको मौजुदा साँगठनिक ढाँचा र स्वरुप	१६
२.८.१ कार्यरत कर्मचारीहरूको पदपुर्तिको अवस्था	१६
२.९ डि.व.का.को भौतिक सम्पत्ती	१७
२.९.१ भवन सम्बन्धी विवरण	१७
२.९.२ जग्गा जमिन सम्बन्धी विवरण	१८
२.९.३ सवारी साधन तथा मेसिनरी औजार	१८
२.९.४ मेसिनरी औजारहरू	१८
२.९.५ क्षति भएका भौतिक सम्पत्तिको लगत	२०
२.९.६ क्षति पश्चात निर्मित तथा निर्माणाधिन भौतिक सम्पत्तिको विवरण	२०
भाग-३	२१
वनस्पती प्रजाति तथा वन्यजन्तुहरूको विवरण	२१
३.१ वनस्पती प्रजातीहरूको विवरण	२१
३.१.१ वनको किसिम	२१
३.१.२ मुख्य प्रजातीहरूको विवरण तथा वृद्धि मौज्दात (Growing Stock)	२२
३.१.३ वन संरक्षण	२२

३.२ वन्यजन्तुको विवरण	२३
३.२.१ स्तनधारी वन्यजन्तु, चरा, घस्रने प्रजाती, माछा आदि	२३
३.२.२ वन्यजन्तुको लागि महत्वपूर्ण मानिएका स्थानहरू	२३
३.२.३ वन्यजन्तु संरक्षण	२४
भाग-४	२५
संचालित वार्षिक कार्यक्रम तथा प्रगती विवरण	२५
४.१ संचालित वार्षिक कार्यक्रमहरूको समग्र वित्तिय तथा भौतिक प्रगति	२५
४.२ संचालित विभिन्न वार्षिक कार्यक्रमहरूको विस्तृत प्रगति विवरण	२५
४.२.१ वन, वन्यजन्तु, जैविक विविधता संरक्षण तथा व्यवस्थापन कार्यक्रम (३२९०००१२)	२५
४.२.२ वातावरण तथा जलवायु अनुकूलन कार्यक्रम (३२९०००१६)	३०
४.२.३ वन उद्यम र पर्यापर्यटन प्रवर्द्धन कार्यक्रम (३२९०००१७)	३०
४.२.४ कृषि वन तथा बृहत्तर हरियाली प्रवर्द्धन कार्यक्रम (३२९०००१८)	३१
४.२.५ सम्बृद्धिका लागि वन (संघ शसर्त अनुदान) कार्यक्रम (३२९९११२१)	३४
४.२.६ राष्ट्रिय वन विकास तथा व्यवस्थापन कार्यक्रम (संघ शसर्त अनुदान) (३२९९११२३)	४२
४.२.७ आवासिय भवन निर्माण/ खरिद (३२९०१०१२४)	४७
भाग-५	४८
समुदायमा आधारित वन र अन्य सम्पादित क्रियाकलापहरू सम्बन्धी जानकारी	४८
५.१ वन, वन्यजन्तु सम्बन्धी मुद्दाको विवरण	४८
५.२ बेरुजु सम्बन्धि विवरण	४८
५.३ निजी वन सम्बन्धी विवरण	४९
५.४ निजी वनहरू (दर्ता भएका/नभएका) बाट उत्पादित वन पैदावार सम्बन्धी विवरण	४९
५.५ सामुदायिक वनहरूबाट उत्पादन तथा विक्रि वितरण भएका वन पैदावारको विवरण	५०
५.६ वन पैदावार आपूर्ति समितिबाट विक्रि वितरण भएको वन पैदावारको विवरण	५१
५.७ धार्मिक वनको विवरण	५२
५.८ सामुदायिक वनको विवरण	५२
५.९ संरक्षित वनको विवरण	५३
५.१० मानव वन्यजन्तु द्वन्द्व व्यवस्थापन	५३
५.११ वृक्षारोपण सम्बन्धी विवरण	५८
५.१२ विरुवा उत्पादन सम्बन्धी विवरण	६०
अनुसूचीहरू	६४
अनुसूची-१: आ.व. २०७६/०७७ सम्म डि.व.का. बर्दियामा दर्ता भएका निजी वनहरूको विवरण	६४
अनुसूची-२: आ.व. २०८१/०८२ सम्ममा हस्तान्तरण भएका सामुदायिक वनको विवरण	६९
अनुसूची-३: आ.व. २०८१/०८२ सम्ममा वन सम्बर्द्धन प्रणाली आधारित वन व्यवस्थापन कार्यक्रम लागु भएका सामुदायिक वनको विवरण	८०
अनुसूची-४: डि.व.का., बर्दियाको कार्यक्षेत्रमा वन्यजन्तुबाट भएको क्षती र राहत सिफारिस/ वितरण सम्बन्धी विवरण	८६
अनुसूची-५: बर्दिया जिल्लामा पाईने जंगली जनावरको विवरण	१४१
अनुसूची-६: बर्दिया जिल्लामा पाईने चराहरूको विवरण	१४१
अनुसूची-७: बर्दिया जिल्लामा पाईने गैरकाष्ठ वन पैदावारहरूको विवरण	१४५

भाग-१ जिल्लाको सामान्य परिचय

१.१ ऐतिहासिक पृष्ठभूमि

साविकको मध्यपश्चिमाञ्चल विकास क्षेत्रको भेरी अञ्चलमा अवस्थित बर्दिया जिल्ला लुम्बिनी प्रदेश अन्तर्गतको १२ जिल्ला मध्ये सुदूरपश्चिम प्रदेशसँग जोडिएको तराईको जिल्ला हो । लुम्बिनी प्रदेशको खाद्यान्न भण्डारका रूपमा परिचित यो जिल्ला प्राकृतिक स्रोत, रमणिय स्थल, प्राकृतिक छटाहरुले सुसोधित जिल्ला पनि हो । वि.सं. १९१४ मा भारतमा भएको सिपाही विद्रोहको समस्या समाधान गर्न तत्कालिन प्रधानमन्त्री श्री ३ जंगबहादुर राणाले ईष्ट ईण्डिया कम्पनीलाई सहयोग गरेवापत वि.सं. १८७३ को सुगौली सन्धीबाट गुमेको भू-भाग मध्ये पुरस्कार स्वरूप वि.सं. १९१७ मा बाँके, बर्दिया, कैलाली र कञ्चनपुर नेपाललाई फिर्ता आएकोले उपरोक्त बर्दिया लगायतका जिल्लाहरु नयाँ मुलुकको रूपमा चिनिन्छन । पूर्वमा बाँके जिल्ला, पश्चिममा कैलाली जिल्ला, उत्तरमा सुर्खेत र सल्यान जिल्ला, र दक्षिणमा भारतीय सिमासँग जोडिएको बर्दिया जिल्लालाई विशेषतः बाघ र वन्यजन्तु संरक्षित बर्दिया राष्ट्रिय निकुन्ज, खाता संरक्षण क्षेत्र, कृष्णसार संरक्षण क्षेत्र, वढैया ताल, कर्णाली तथा भेरी नदी, प्राकृतिक तथा पर्यटकिय स्थल बोकेको तथा थारु संस्कृतिको मौलिकता भएको, जंगलै जंगलको जिल्लाको नामले समेत परिचित छ ।

यस जिल्लाको नाम बर्दिया रहनुको पछाडी विभिन्न जनश्रुती, धार्मिक एवं पौराणिक आख्यानहरु रहेको पाईन्छ । ति मध्ये केही यस प्रकारका छन : स्थानीय थारु भाषामा गाई गोरुलाई बलिबर्द भनिने र यहाँका गाई गोरु राम्रा, मोटाघाटा र बलिया हुने हुँदा यो ठाँउलाई बलिबर्द भनिएकोमा पछि अपभ्रंस भई बर्दिया भएको र यसै आधारमा जिल्लाको नामाकरण गरिएको मानिन्छ । ऐश्वर्य र सम्बृद्धिका प्रतिकका रूपमा रहेको गोरुलाई संस्कृत भाषामा पनि बलिबर्द नै भनिन्छ । पदनाह गा.वि.स.मा बारबर्दिया भन्ने गाउँ छ, पहिले यसै ठाउँमा हरिहर राजाको दरबार थियो । बारबर्दियामा खेतीको लागि उन्नत जमिन भएको कारण बाहिरबाट वसाई सराई गरी यसै ठाउँमा आउन थाले र यो ठाउँ प्रसिद्ध हुन थाल्यो, अन्तमा यसै ठाँउको नामबाट बर्दिया जिल्ला नामकरण रहन गएको हो भन्ने भनाई छ । थारु भाषामा गाई गोरुलाई बर्दवा भनिन्छ । बर्दिया जिल्लामा गाई गोरुलाई प्रशस्त चरन क्षेत्र भएकोले धेरै गाई गोरु पाल्ने र बर्दुवाहरु धेरै बसोबास गर्ने भएकोले पछि अपभ्रंस भई बर्दिया जिल्ला नामाकरण गरिएको हो भन्ने भनाई छ ।

अधिकांस दक्षिणी सिमाना भारतको कर्तनियाघाट वन्यजन्तु स्याङ्गचुरीसँग जोडिएको र उत्तरी क्षेत्रमा देशको तराई बेल्टको ठुलो राष्ट्रिय निकुञ्ज बर्दिया रहेको हुदाँ सो दुई संरक्षण क्षेत्र जोड्ने खाता जैविक मार्ग यस जिल्लाको वन्यजन्तु ओहोर दोहोरको प्रसिद्ध मार्ग हो । कर्णाली, ववई नदी र मानखोला यसै जिल्ला भएर बगेकोले यो जिल्ला बाढीको हिसाबले उच्च जोखिममा रहेको छ । सरदर यस जिल्लाको पूर्व-पश्चिम लम्बाई करिब ७४ कि.मि. र उत्तर दक्षिणको चौडाई करिब ३५.७१ कि.मी. रहेको छ । यस जिल्लाको दक्षिणी भागमा तराईको समथर भू-भाग र उत्तरी भागमा पूर्व-पश्चिम फैलिएको चुरे श्रृंखला पर्दछ । भौगोलिक अवस्थिति अनुसार यस जिल्लालाई ३ भागमा बिभाजन गर्न सकिन्छ । जुन यस प्रकार छनः (क) तराईको समथर भूमी, (ख) उत्तरको भावर प्रदेश र (ग) चुरे पर्वत श्रृंखला ।

जिल्लाको उत्तर क्षेत्र भावर क्षेत्र र चुरे पर्वत श्रृंखलामा पर्ने, र उक्त क्षेत्र बर्दिया राष्ट्रिय निकुञ्जको संरक्षण क्षेत्र भित्र पर्ने भएकोले यस क्षेत्रमा जनसंख्याको चाप नरहेको देखिन्छ । चुरे श्रृंखला भू-वनोटको आधारमा वस्ती योग्य देखिदैन । जिल्लाको कूल भू-भाग मध्ये अधिकांश भू-भाग करिब ६८.७६% समथर भू-भाग र करिब ३१.२४% भू-भाग सिवालिक क्षेत्रले ढाकेको छ । समुन्द्र सतह देखि जिल्लाको समथर भू-भाग १३८ मिटर उचाई देखि चुरे क्षेत्र १२७९ मिटर उँचाईसम्म फैलिएर रहेको छ । भौगर्भिक रूपमा चुरे पहाडको उत्तरी मोहडा सामान्य भिरालो छ भने दक्षिण मोहडा अति भिरालो छ ।

१.१.१ जिल्लाको भौगोलिक अवस्था र सिमाना

आक्षांश :- २८°७" देखि २८°३९" उत्तर सम्म ।

देशान्तर :- ८१°३" देखि ८१°४१" उत्तर सम्म ।

सिमाना

पूर्व : बाँके जिल्ला (मानखोला नदी) ।

पश्चिम : कैलाली जिल्ला (कर्णाली नदी) ।

उत्तर : सूर्खेत र सल्यान जिल्लाहरू ।
 दक्षिण : भारत (उत्तर प्रदेशको बहराईच जिल्ला) ।
 क्षेत्रफल :- २.०२५ वर्ग कि.मि.
 औषत लम्बाई :- ७४ कि.मि.
 औषत चौडाई :- ३५.७१ कि.मि.

१.२ राजनितिक तथा प्रशासनिक विवरण

बर्दिया जिल्ला लुम्बिनी प्रदेशको पश्चिमी सिमानामा अवस्थित सुदूर पश्चिम प्रदेशसँग जोडिएको तराई जिल्ला हो । यस जिल्लाको गुलरिया शहर सदरमुकामको रूपमा रहेको छ । बर्दिया जिल्लामा ६ वटा नगरपालिका र २ वटा गाउँपालिका गरी जम्मा ८ वटा स्थानिय तहहरू रहेका छन् ।

१ निर्वाचन क्षेत्रहरू :

- ⇒ संघिय निर्वाचन क्षेत्र- २ वटा
- ⇒ प्रादेशिक निर्वाचन क्षेत्र- ४ वटा

- १ ईलाका प्रशासन कार्यालयहरू :- २ वटा
- २ नगरपालिका संख्या :- ६ वटा (गुलरिया, बारबर्दिया, मधुवन, ठाकुरबाबा, राजापुर, बाँसगढी)
- ३ गाँउपालिका संख्या :- २ वटा (बढैयाताल र गेरुवा)
- ४ वडा कार्यालयहरू :- ७५ वटा

१.२.१ नगरपालिका तथा गाँउपालिका अन्तर्गत पर्ने साविक न.पा./गा.वि.स. तथा वडाहरू:

तालिका नं. १: न.पा. / गा.पा.मा पर्ने साविकका न.पा./गा.वि.स.हरू तथा वडाहरूको विवरण

क्र. सं.	न.पा./ गा.पा.को नाम	समावेश भएका साविकका गा.वि.स./ न.पा.हरू तथा वडाहरू	केन्द्र
१	गुलरिया नगरपालिका	गुलरिया न.पा. वडा नं. १ देखि १४ सम्म र महम्मदपुर गा.वि.स. वडा नं. १ देखि ९ सम्म सबै	साविक गुलरिया न.पा.को कार्यालय
२	बाँसगढी नगरपालिका	बाँसगढी नगरपालिकाका सबै	साविक बाँसगढी न.पा.को कार्यालय
३	बारबर्दिया नगरपालिका	धधवार, मगरागडी, पदनाहा र बानियाभार गा.वि.स.हरूका सम्पूर्ण वडा	साविक मगरागडी गा.वि.स.को कार्यालय
४	मधुवन नगरपालिका	सानोश्री ताराताल, सुर्यपटुवा, ढोढरी गा.वि.स.हरूका सम्पूर्ण वडा	साविक सानोश्री ताराताल गा.वि.स.को कार्यालय
५	ठाकुरबाबा नगरपालिका	बबई न.पा., ठाकुरद्वारा र शिवपुर गा.वि.स.हरू	साविक बबई न.पा.को कार्यालय
६	राजापुर नगरपालिका	राजापुर न.पा. र खैरी चन्दनपुर गा.वि.स.हरू	साविक राजापुर न.पा.को कार्यालय
७	बढैयाताल गाउँपालिका	जमुनी, सोरहवा, मैनापोखर र कालिका गा.वि.स.हरू	साविक मैनापोखर गा.वि.स.को कार्यालय
८	गेरुवा गाउँपालिका	पाताभार, गोला, पशुपतिनगर र मनाउ गा.वि.स.हरू	साविक पशुपतिनगर गा.वि.स.को कार्यालय

श्रोत:- बर्दिया जिल्लाको नगरपालिका / गाँउपालिका प्रोफाइल-२०७५

१.३ जियोलोजी (खनिज, चट्टान र माटो जलवायु तथा वर्षा) तथा भू-बनोट

यस जिल्लाको उत्तरमा चुरे पहाड, दक्षिणमा समथर मैदानका कारण भौगोलिक दृष्टिकोणले यस जिल्लालाई उत्तर चुरे पर्वत श्रेणी, भावर क्षेत्र र दक्षिण तराईको समतल भू-भाग गरी ३ भागमा विभाजन गरिएको छ ।

क) चट्टान :

चुरे क्षेत्रमा कम उमेरका चाडो भू-क्षय हुने नदीले छोडेका ढुंगा, बालुवा र माटोको प्रभुत्व रहेको छ । शिवालिक बलौटे चट्टान, खस्रो

बालुवा, सिल्ट चट्टान, सेल (Shell) बाट बनेको छ । भावर क्षेत्र शिवालिकको तल्लो भू-भाग हो, जुन बलौटे ग्रेगर ढुंगा, Cobbles र Pebbles बाट बनेको छ । दक्षिण तराईको भू-भागमा देखा परेको उतार चढाव गंगाको मैदानमा Tectonic upliftment को प्रभावले हो । तराईको भूगर्भ स्थान अनुसार फरक छ, परिणाम स्वरूप भूमिगत जल सतहको गहिराई फरक रहेको छ । दक्षिण तराई भन्दा उत्तर तराई बढी बलौटे छ ।

ख) माटो :

चुरे पहाडमा माटोको सतह साह्रै पातलो गरी मुख्य चट्टान माथी रहेको छ, जसलाई Ustrorhents भनी वर्गीकृत गरिएको छ, जुन मुख्य रूपमा पत्रे चट्टानबाट विकसित भएको हो । पांगो माटो भएको यो संरचना सजिलै बग्ने र भिन्न पि.एच. भएको छ । तराईको वनमा भएको माटोलाई Ustrorhents र Haplostolls मा वर्गीकृत गरिएको छ । यी माटोहरू बलौटे, पांगो देखि चिम्ट्याईलो बलौटे सम्म रहेका छन् । वर्षातमा चुरेको माटो बगेर तल्लो जलाधार क्षेत्र (तराई) मा बाढी ल्याउँछ ।

ग) जलवायु तथा वर्षा:

यहाँ उष्ण मनसुनी हावापानीको प्रभाव छ । तर उत्तरी भेगको चुरिया क्षेत्रमा समशितोष्ण किसिमको जलवायु पनि पाईन्छ । यस जिल्लामा हिँउदको समयमा राम्रोसँग घाम नलाम्ने र हुस्सुको अत्यधिक प्रभावले शितलहर चली अती जाडो हुने गर्दछ । गर्मी याममा अत्यधिक गर्मी हुने र चैत्र बैशाख महिनामा लु समेत चल्ने गर्छ ।

औषत अधिकतम तापक्रम :- ३९.८०° सेल्सियस

औषत न्यूनतम तापक्रम :- ९.६०° सेल्सियस

सापेक्षिक आद्रता :- २७% देखि ९४% सम्म

बार्षिक औषत वर्षा :- १११८ मि.लि. सम्म

हावापानी :- उष्ण देखि समशितोष्ण

१.४ जनसंख्या, सामाजिक, धार्मिक तथा आर्थिक अवस्था

१.४.१ जनसंख्या

राष्ट्रिय जनगणना २०७८ अनुसार बर्दिया जिल्लाको जनसङ्ख्या ४,६०,८३१ जना जसमध्ये पुरुष २,१७,८५० जना (४७.२७%) र महिला २,४२,९८१ जना (५२.७३%) रहेका छन् । यस अनुसार लैंगिक अनुपात अर्थात् प्रति १०० महिलामा पुरुषको सङ्ख्या ८९.६६ रहेको छ । वि.सं. २०७८ सालको जनगणना अनुसार जिल्लाको जनसंख्या सम्बन्धि विवरण निम्नानुसार छ :-

- कूल जनसंख्या :- ४,६०,८३१ (पुरुष: २,१७,८५० र महिला: २,४२,९८१)
- ◆ दशकको परिवर्तन प्रतिशत :- ०.७४
- ◆ पुरुष महिला अनुपात :- ८९.६६
- ◆ घरधुरी संख्या :- ९८,९३६
- ◆ परिवार सङ्ख्या :- ४.३३
- ◆ जनघनत्व :- २२८ प्रति वर्ग कि.मि.

१.४.२ जातजाती

राष्ट्रिय जनगणना २०६८ अनुसार नेपालमा जम्मा १२५ वटा जातजातीहरूको बसोबास रहेकोमा बर्दिया जिल्लाका प्रमुख १० वटा जात जातीको बसोबास रहेको छ । जातजाती अनुसार जनसंख्या विवरण यस प्रकार रहेको छ :-

तालिका नं. २: जातजाती अनुसार जनसंख्या विवरण

क्र.सं.	जातिहरू	जनसंख्या	जनसंख्या प्रतिशत	कैफियत
१	थारु	२४४२४०	५३.००	
२	क्षेत्री	५०६९१	११.००	
३	पहाडे ब्राम्हण	४००९२	८.७०	
४	कामी	२६२६७	५.७०	

५	मगर	१३३६४	२.९०
६	मुसलमान	११९८२	२.६०
७	ठकुरी	१०५९९	२.३०
८	यादव	८७५६	१.९०
९	दमाई/ढोली	८२९५	१.८०
१०	अन्य	४६५४५	१०.१०
	जम्मा	४६०८३१	१००.००

श्रोत :- राष्ट्रिय जनगणना- २०७८

१.४.३ धर्म, संस्कृती

जिल्लामा विभिन्न धर्म र सम्प्रदायका मानिसहरु वसोवास गरेको पाइन्छ । राष्ट्रिय जनगणना-२०६८ को तथ्यांक अनुसार यस जिल्लामा हिन्दु धर्म मान्ने मानिसहरुको बाहुल्यता रहेको देखिन्छ । विभिन्न धर्म मान्ने मानिसहरुको जनसंख्या प्रतिशत निम्न अनुसार रहेको छ :

तालिका नं. ३: धर्म अनुसार जनसंख्या प्रतिशत

क्र.सं.	धर्मालम्बी	जनसंख्या	जनसंख्या प्रतिशत	कैफियत
१	हिन्दु	२४५६२५	९४.१७	
२	मुस्लिम	६७८२	२.६०	
३	इसाई /क्रिस्चियन	५६६०	२.१७	
४	बौद्ध	२६३४	१.०१	
५	अन्य	१३०	०.०५	
	जम्मा	२६०८३१	१००.००	

श्रोत :- राष्ट्रिय जनगणना- २०७८

जिल्लामा उल्लेखित धर्मावलम्बीहरुले विभिन्न संस्कृती, परम्परा र चाडपर्वहरु मनाउँदै आएका छन । खासगरी दशै, तिहार, माघी, जनैपुर्णिमा, लोसार, बुद्धपुर्णिमा, ऋषिपञ्चमी, क्रिसमस, बकरईद, इद, रमजान जस्ता चाडपर्वहरु मनाउने गर्छन भने विभिन्न प्रकारका परम्परागत जात्रा मेलाहरु पनि जिल्लामा विभिन्न भागमा मनाउने गर्छन ।

१.४.४ वन पैदावारमा आधारित उद्योगहरु

यस जिल्लामा वन पैदावारमा आधारित उद्योगहरुको विकास, विस्तार तथा संचालनको प्रचुर सम्भावना रहेको छ । यस जिल्लामा हालसम्म वन पैदावारमा आधारित उद्योगहरुको दर्ताको अवस्था तपशिल बमोजिम रहेको छ ।

तालिका नं. ४: वन पैदावारमा आधारित उद्यमहरुको विवरण

क्र.सं.	वन पैदावारमा आधारित उद्योगको नाम	संख्या	कैफियत
१	स:मिल	६०	
२	फर्निचर	१६१	
३	भेनियर/ प्लाइवोर्ड	४	
४	जडिवुटी प्रशोधन	५	
५	कृषि तथा वन नर्सरी फर्म	५	
६	बेतवाँस	५	
७	कत्था	१	
	जम्मा	२४१	

श्रोत :- वन व्यवस्थापन शाखा, डि.व.का., बर्दिया-२०८२

१.४.५ रोजगारी

यस जिल्लामा प्रशस्त संख्यामा सरकारी तथा गैर सरकारी संस्थाहरु भएकोले शिक्षित ब्यक्तिहरु कम मात्रामा बेरोजगार देखिन्छन । नोकरीको साथै कृषी, वन, स-साना घरेलु उद्योगहरुले समेत केही रोजगारी उपलब्ध गराएको पाईन्छ । सामुदायिक वन उपभोक्ता समूहहरु व्यवसायीकरण उन्मुख भएबाट हाल यस जिल्लाका सामुदायिक वनहरुमा हुने गरेको काठ दाउरा कटान, मुछान तथा ढुवानी, पाइलिङ्ग, चट्टा निर्माण, झाडी सफाई, पत्ल्याउने, गोडमेल, अग्नी रेखा निर्माण तथा मर्मत, अग्नी नियन्त्रक दस्ता परिचालन, जडिबुटी संकलन तथा विक्री, वृक्षारोपण, तारवार लगाउने जस्ता कार्यले समेत रोजगारी सृजना भएको पाईन्छ, भने निजी आवादीबाट निकासी हुने विभिन्न प्रजातिको काठ दाउरा उत्पादनको लागि कटान, मुछान, लोड अनलोड, ढुवानी, विभिन्न फर्निचर/स:मिल उद्योगमा कामदार ईत्यादी कार्यले उल्लेख्य रुपमा स्थानीय रोजगारी सृजना भएको छ, जहाँ बर्दिया जिल्ला भित्रका मात्र नभई विभिन्न छिमेकी जिल्लाका बासिन्दा तथा भारतिय नागरिक समेत रोजगारीबाट लाभान्वित भएका छन । वन क्षेत्रमा श्रृजना हुने रोजगारीको अवस्था हाल सम्म अध्ययन नभएको हुँदा रोजगारी श्रमदिनको आंकलन गर्न कठिन छ । डिभिजन वन कार्यालय, बर्दियाबाट आ.व. २०८१/०८२ मा वन सम्बर्धन, वन विकास, सामुदायिक वनहरुमा कार्यालय सचिव, वन हेरालु, सामुदायिक/ निजि वनहरुमा वन पैदावार कटान, मुछान, लोड अनलोड, पाइलिङ्ग, चट्टा निर्माण तथा ढुवानी, जडिबुटी संकलन तथा विक्री, विरुवा उत्पादन तथा वृक्षारोपण, झाडी सफाई, पत्ल्याउने, तारवार लगाउने, अग्नी रेखा निर्माण, अग्नी नियन्त्रक दस्ता परिचालन र अन्य वनजन्य उद्यम संचालनबाट वार्षिक रुपमा १५००००-२००००० श्रमदिन रोजगारी श्रृजना हुने आंकलन गर्न सकिन्छ । यसमा विस्तृत अध्ययन तथा तथ्यांकन संकलनको आवश्यकता रहेको छ ।

१.५ पुरातात्विक र पर्यटकिय महत्वपुर्ण क्षेत्रहरुको विवरण

यो जिल्ला धार्मिक, सास्कृतिक एवं पर्या-पयटनको दृष्टिकोणले अति महत्वपुर्ण रहेको छ । थारु समुदायको बाहुल्य भएकोले यस जिल्ला थारु साँस्कृतिको भण्डार हो ।

तालिका नं. ५ : धार्मिक, साँस्कृतिक एवं पर्यटकिय स्थलहरुको विवरण

क्र.सं.	धार्मिक, सास्कृतिक एवं पर्यटकिय स्थलहरु	रहेको स्थानिय तह	कैफियत
१	बर्दिया राष्ट्रिय निकुञ्ज	ठाकुरबाबा न.पा.	
२	ठाकुरद्वारा मन्दिर	ठाकुरबाबा न.पा.	
३	कृष्णसार संरक्षण क्षेत्र	गुलरिया न.पा.	
४	बढैयाताल सिमसार क्षेत्र	बढैयाताल गा.पा.	
५	चेपाङ्ग गाँउ	बाँसगढी न.पा.	
६	जानकी मन्दिर	राजापुर न.पा.	
७	डल्ला होम स्टे	मधुवन न.पा.	
८	ओखरिया बाँध	राजापुर न.पा.	
९	कर्णाली पुल (चिसापानी)	राजापुर न.पा.	
१०	गेरुवा कर्णाली पुल (नेपालको सबैभन्दा लामो पुल)	मधुवन र राजापुर न.पा.	
११	बागेश्वरी मन्दिर	गुलरिया न.पा.	धार्मिक स्थल
१२	सन्तोषी मन्दिर	गुलरिया न.पा.	धार्मिक स्थल
१३	कोटही मन्दिर	गुलरिया न.पा.	धार्मिक स्थल
१४	राधाकृष्ण मन्दिर	गुलरिया न.पा.	धार्मिक स्थल
१५	रामजानकी मन्दिर	राजापुर न.पा.	धार्मिक स्थल
१६	गणेश मन्दिर	राजापुर न.पा.	धार्मिक स्थल
१७	गोविन्दपुर होम स्टे	ठाकुरबाबा न.पा.	
१८	तारा ताल	मधुवन न.पा.	

श्रोत:- District Transportation Master Plan (DTMP), बर्दिया-२०१२

१.६ जल सम्पदा

क) नदी तथा खोलानाला :- यस जिल्लाको मुख्य नदीहरूमा कर्णाली/भेरी (गेरुवा) नदी, बबई नदी (भादा), मान नदी, औराही खोला, बुढी कूलो, पुरानो बबई, रानीजरुवा नाला, कञ्जरवा नाला, डुण्डुवा (रेउखोला) नाला, रिहार खोला, चपला नाला लगायतका हुन।

ख) ताल :- यस जिल्लामा रहेका मुख्य तालहरूमा बढैया ताल, भगैया ताल, सतखलुवा ताल, ताराताल, लक्ष्मणा ताल आदि रहेका छन। केही तालहरूको विवरण निम्न तालिकामा दिईएको छ।

तालिका नं. ६ : बर्दिया जिल्लामा अवस्थित ताल तलैयाहरूको विवरण

सि.नं.	तालको नाम	अनुमानित क्षेत्रफल हे.	सम्बन्धित स्थानिय तह	कैफियत
१	बढैयाताल	७५.४	बढैयाताल गा.पा.	
२	ताराताल	१.४५	मधुवन न.पा.	
३	भगैया ताल	१०	मधुवन न.पा.	
४	लक्ष्मणा ताल	३	बाँसगढी न.पा.	
५	सिमाताल	५	बढैयाताल गा.पा.	
६	अर्नहवा ताल	२०	राजापुर न.पा.	
७	दानुवा ताल	१.५	बर्दिया रा.नि. भित्र पर्ने	
८	सतखोलवा ताल	६	मध्यवर्ती क्षेत्र, बारबर्दिया न.पा.	
९	थपुवा मगहर ताल	१	गुलरिया न.पा.	
१०	पुरानो सर्जु ताल	१	गुलरिया न.पा.	
११	मानपुर टपरा ताल	२०	राजापुर न.पा.	

श्रोत :- बर्दिया जिल्लाको गाँउपालिका / नगरपालिकाको प्रोफाइल-२०७५

१.७ जिल्लाको भू-उपयोग

यस जिल्लाको ठूलो हिस्सा बर्दिया राष्ट्रिय निकुञ्जले ओगटेको छ। पर्याप्त मात्रामा कृषियोग्य जमिन रहेकाले यो जिल्ला पश्चिमी क्षेत्रको अन्न भण्डारको रूपमा पनि परिचित रहेको छ। यस जिल्लाको ६८.७६% भाग तराई क्षेत्रमा र बाँकी ३१.२४% भाग चुरे क्षेत्रमा पर्दछ। यस जिल्लाको भू-उपयोगिता विवरण निम्न बमोजिम रहेको छ।

तालिका नं. ७ : बर्दिया जिल्लाको भू-उपयोग सम्बन्धी विवरण

क्र.सं.	भू-उपयोग विवरण	क्षेत्रफल हे.	प्रतिशत	कैफियत
१	बर्दिया राष्ट्रिय निकुञ्ज तथा मध्यवर्ती क्षेत्र	९६८००.०० ११७००.००	५३.०८	
२	राष्ट्रिय वन क्षेत्र (झाडी बुट्यान समेत)	२०७००.००	१०.७०	
३	कृषि तथा आवादी क्षेत्र	६०२००.००	२९.७४	
४	अन्य (खोलानाला, बगर)	१३१००.००	६.४८	
	जम्मा	२०२५००.००	१००.००	

श्रोत :- वार्षिक कृषि विकास कार्यक्रम तथा तथ्यांक पुस्तिका, आ.व. २०६८/०६९

१.८ अन्य प्रयोजनको लागि उपलब्ध गराईएको वन क्षेत्र

वन ऐन २०७६ बमोजिम संकेसम्म वन क्षेत्रको जग्गा अन्य प्रयोजनको लागि प्रयोग गर्न नदिने कानुनी व्यवस्था गरेको छ। यद्यपी अन्य कुनै विकल्प नभएको अवस्थामा मात्र राष्ट्रिय प्राथमिकता प्राप्त आयोजनाहरूको लागि वन क्षेत्रको जग्गा प्रयोग गर्न सकिने व्यवस्था गरेको छ। वन क्षेत्रको जग्गा अन्य प्रयोजनको लागि उपलब्ध गराउने कार्यको सहजीकरणको लागि वन क्षेत्रको जग्गा अन्य प्रयोजनको लागि उपलब्ध गराउने सम्बन्धी कार्यविधि, २०६३ कार्यान्वयनमा ल्याईएको थियो। हाल सोही कार्यको लागि २०६३

मा जारी गरिएको कार्यविधिलाई प्रतिस्थापन गरी राष्ट्रिय प्राथमिकता प्राप्त योजनाको लागि राष्ट्रिय वन क्षेत्र प्रयोग गर्ने सम्बन्धी कार्यविधि, २०७४ लागु गरिएको छ। वन तथा वातावरण मन्त्रालयले २०७६ मा प्रकाशन गरेको वन क्षेत्रको जग्गा अन्य प्रयोजनको लागि दिईएको जग्गाको अनुगमन प्रतिवेदन अनुसार डिभिजन वन कार्यालय, बर्दिया अन्तर्गत निम्न बमोजिमको प्रयोजनको लागि राष्ट्रिय वन क्षेत्रको जग्गा प्रयोग गर्न दिएको देखिन्छ।

तालिका नं. ८ : बर्दिया जिल्लामा राष्ट्रिय वन क्षेत्र अन्य प्रयोजनका लागि उपलब्ध गराइएको विवरण

सि. नं.	आयोजनाको नाम र ठेगाना	आयोजनाले ओगटेको वन क्षेत्रको जग्गाको क्षेत्रफल (हे.)		हटाउनु पर्ने रुख संख्या	नेपाल सरकार (म.प.) निर्णय मिति	जग्गाको सट्टा उपलब्ध गराएको जग्गाको क्षेत्रफल (हे.)	वृक्षारोपण गरेको क्षेत्रफल (हे.)	कै.
		स्थायी प्रयोजन	अस्थायी प्रयोजन					
१	बबई सिंचाई आयोजनाको पश्चिम सिंचाई मुल नहर निर्माण गर्न (साविक बगनाहा, सानोश्री र ढोढरी गा.वि.स.हरु)	४.५५		१३६१	२०७२।०८।१०			
२	कुसुम्बाघाट झोलुङ्गे पुल निर्माण आयोजना मधुवन न.पा.-८	०.१३		७.	२०७४।०७।०६			
३	मुक्त कर्मैया बसोबासका लागि गठित जग्गा दर्ता समिति	३६७.२		०.	२०५८।०२।०१			
४	राजापुर सिंचाई आयोजना	१.०२		०.	२०५४।१०।०२			
५	हुलाकी सडक, भुरिगाउँ	१.३		०.	२०७०।०१।०५			
६	जिल्ला विकास समिति ढोढरी कोठियाघाट सडक	२.७२		०.	२०५०।०८।०३			
७	जिल्ला खानेपानी कार्यालय, बर्दिया	०.३४		०.	२०५६।०३।०१			
८	सुकुम्बासी समस्या समाधान आयोग	१४४.०८		०.	२०५१।१०।१०			
९	हुलाकी राजमार्ग आयोजना	१.४७		३२३.	२०७६।०२।१०			
	जम्मा	५२२.८१		१६९१.				

श्रोत: वन क्षेत्रको जग्गा अन्य प्रयोजनको लागि दिईएको जग्गाको अनुगमन प्रतिवेदन, वन तथा वातावरण मन्त्रालय, २०७६

१.९ अन्य सहयोगी संस्थाहरु

यस जिल्लामा वनसँग सम्बन्धित रहेर डिभिजन वन कार्यालयसँग समन्वय, सहयोग गर्ने संघ संस्थाहरु निम्नानुसार रहेका छन ।

⇒ **जिल्ला समन्वय समिति, नगरपालिका तथा गाउँपालिकाहरु :**

साविक जिल्ला विकास समितिले जिल्लाको समग्र विकासको लागि योजना निर्माण तथा कार्यान्वयन गर्दै आएको छ । वि.सं. २०७४ मा भएको स्थानीय तहको निर्वाचन पश्चात देश संधियता पुर्ण कार्यान्वयनको दिशामा अगाडी बढ्यो । हाल साविकको जिल्ला विकास समितिलाई जिल्ला समन्वय समिति भएको छ । यसैले हालसम्म पनि जिल्ला वन क्षेत्र समन्वय समितिको अध्यक्षता जिल्ला समन्वय समितिको प्रमुखबाटै हुने गरेको छ । स्थानीय सरकारको रुपमा गठन भएको गाउँपालिका तथा नगरपालिकाहरुले वन तथा वातावरण क्षेत्रमा समेत बजेट विनियोजन गरी डिभिजन वन कार्यालयसँग सहकार्य गर्दै आइरहेका छन भने आफ्नो क्षेत्रमा भएको सार्वजनिक वनको व्यवस्थापन कार्यमा सहकार्य गर्दै आइरहेका छन ।

⇒ **वन पैदावार आपूर्ति समिति :**

डिभिजन वन कार्यालयको उद्देश्य जनताहरुलाई सर्वसुलभ रुपमा वन पैदावार उपलब्ध गराउनु हो । वन पैदावार आपूर्ति समितिले घरकाज, दैविप्रकोप, जनसहभागितामा गरिने साना लागतका विकास निर्माण कार्य, कृषि औजार तथा कृषिमा आधारित उद्योग संचालन, शव दाहसंस्कार लगायत अन्य आवश्यक कार्यको लागि जनताहरुलाई वन पैदावार आपूर्ति गर्दै आएको छ भने सोबाट संकलित राजस्वबाट वन विकासका कार्यमा समेत लगानी गर्दै आएको पाईन्छ ।

⇒ **खाता संरक्षित वन कार्यक्रम बर्दिया :**

खाता संरक्षित वन कार्यक्रम वन विभाग अन्तर्गतको छुट्टै निकाय हो । यस कार्यक्रमले खाता जैविक मार्ग क्षेत्रमा वन तथा वन्यजन्तु संरक्षण र व्यवस्थापनमा सहयोग गर्दै आइरहेको छ ।

⇒ **बर्दिया राष्ट्रिय निकुञ्ज :**

बर्दिया राष्ट्रिय निकुञ्ज, राष्ट्रिय निकुञ्ज तथा वन्यजन्तु विभाग अन्तर्गतको एक सरकारी निकाय हो । बर्दिया राष्ट्रिय निकुञ्जले डिभिजन वन कार्यालयलाई निकुञ्ज क्षेत्र बाहिरको वन्यजन्तु संरक्षण र व्यवस्थापनमा प्राविधिक सहयोग उपलब्ध गराउँदै आएको छ ।

⇒ **राष्ट्रिय प्रकृति संरक्षण कोष बर्दिया :**

यस संस्थाले डिभिजन वन कार्यालयको कार्यक्षेत्रमा रहेका समस्याग्रत वन्यजन्तुको व्यवस्थापनमा प्राविधिक सहयोग उपलब्ध गराउँदै आएको छ ।

⇒ **तराई भू-परिधी कार्यक्रम (TAL)**

नेपाल सरकार र WWF को संयुक्त लगानीमा संचालित यस कार्यक्रमले खाता जैविक मार्गमा पर्ने सामुदायिक वन उपभोक्ता समूहहरुलाई सामुदायिक वन समन्वय समिति मार्फत् बिभिन्न आयमुलक कार्यक्रम, क्षमता विकास, वैकल्पिक उर्जा विकासमा सहयोग गर्दै आएको छ ।

घरेलु तथा साना उद्योग कार्यालय, बर्दिया

उद्योग, पर्यटन तथा यातायात व्यवस्था मन्त्रालय अन्तर्गत स्थापित यस कार्यालयले वनसँग सम्बन्धित उद्योग दर्ता गर्नमा सहयोग गर्दै आएको छ ।

⇒ **जिल्ला प्रशासन कार्यालय, बर्दिया**

जिल्ला प्रशासन कार्यालयले जिल्ला स्थित अन्य सरकारी एवं गैरसरकारी संघ संस्था वीच समन्वय एवं वनको संरक्षण कार्यको लागि सूरक्षा निकाय परिचालनमा सहयोग गर्दै आएको छ ।

⇒ **जिल्ला प्रहरी कार्यालय, बर्दिया**

जिल्ला प्रहरी कार्यालय, बर्दिया सुरक्षासँग सम्बन्धित प्रमुख सरकारी निकाय हो । यस कार्यालयले डिभिजन वन कार्यालयलाई वनको संरक्षण कार्यमा सहयोग गर्दै आएको छ ।

१.१० वन व्यवस्थापनका समस्या, चुनौती र हाल सम्मको सिकाई

देशको प्रमुख प्राकृतिक स्रोत मध्येको एक वन क्षेत्र दिनानुदिन हास हुदै गइरहेको छ । वन क्षेत्र घट्नुको प्रमुख कारणहरुमा वन फँडानी, वन अतिक्रमण, वन डढेलो, चरिचरण, मिचाहा प्रजातिहरुको अतिक्रमण आदि रहेका छन । यस जिल्लामा वन विकासका मुख्य चुनौतीहरु यस प्रकार रहेका छन :

क) **वन अतिक्रमण :** वन अतिक्रमण यस जिल्लाको प्रमुख समस्याको रुपमा रहेको छ । मुक्तकमैया, सुकुम्बासी/ भुमिहिन,

अव्यवस्थित बसोवासीको नाममा, खेल मैदान, विधुत ट्रान्समिसन लाइन विस्तार, टेलिकमका टावरहरु निर्माण, बजार विस्तार गर्ने नाउमा, कुनै कार्यालयको आर्थिक सहयोगमा सामुदायिक भवन बनाउने नाउमा, कानूनी प्रक्रिया पुरा नगरी सडक निर्माण तथा विस्तार गर्ने जस्ता कार्यमा वन अतिक्रमण भएको पाईन्छ। विशेष गरी मुक्तकमैया, सुकुम्बासी, अव्यवस्थित बसोबासीको नाउमा धेरै वन क्षेत्र अतिक्रमण भएको देखिन्छ। यस जिल्लाको वन अतिक्रमणको आर्थिक वर्ष २०७८/०७९ को अन्त्य सम्मको अवस्था देहाय बमोजिम रहेको छ।

तालिका नं. ९: बर्दिया जिल्लामा वन अतिक्रमणको विवरण

सि. नं.	सब डि.व.का.	अतिक्रमण स्थानको ठेगाना	अतिक्रमण स्थान	अतिक्रमण क्षेत्रफल अन्दाजी (हे.)	संलग्न घरधुरी	अतिक्रमण हुनाको मुख्य कारण	अतिक्रमण शुरु वर्ष
१	बबई	धधवार-६	बरगदही फाँटा	१७.२५	१००	सुकुम्बासी	आ.व.२०५४/०५५
२		बनियाभार-७	खुरखुरिया फाँटा	१३.८	११२	सुकुम्बासी	आ.व.२०५६/०५७
३		पदनाहा-४	श्रृजनशिल वृक्षारोपण	३.४५	३६	सुकुम्बासी	आ.व.२०६३/०६४
५		गुलरिया न.पा.-२	गुजराना फाँटा	१२०	८२४	सुकुम्बासी	२०५७ साल
६		गुलरिया न.पा.-२	पण्डितपुर	१७.२५	२५६	मुक्तकमैया	२०६४ साल
७		गु.न.पा.-६	संगमटोल	१.७५	२५	सुकुम्बासी	२०४३ साल
८		खाता	सूर्यपटुवा-१	प्रगतीशिल महिला सा.व.	१.५	८	सुकुम्बासी
९	बगनाहा-६		छिनटलियाफाटा	१०	७०	मुक्तकमैया	२०६१ साल
१०	बगनाहा-३		गोविन्दपुर घुम्नाफाँटा	४	३५	सुकुम्बासी	२०६२ साल
११	बगनाहा-३		बखतपुर	९.७५	५२	मुक्तकमैया	२०६२ साल
१२	नेउलापुर-९		चटकपुर फाँटा	५.५	८८	सुकुम्बासी	२०६२ साल
१३	राजापुर	भिम्मापुर-७	भालुफाँटा	९	५२	मुक्तकमैया	२०६२ अषाढ
१४		भिम्मापुर-१	बुद्ध	११	५१	मुक्तकमैया	२०६२ अषाढ
१५		भिम्मापुर-१	सिद्धबाबा	१७.५	१०५	मुक्तकमैया	२०६२ अषाढ
१६	वाँसगढी	वाँसगढी-३, महादेवा	रामवस्ती	५	४०	सुकुम्बासी	आ.व.२०५५/०५६
१७		वाँसगढी-३, महादेवा	सुन्दरवस्ती	३	३०	सुकुम्बासी	आ.व.२०५५/०५६
१८		माछागढ-९	जनप्रगतीशिल सा.व.	२	३२	सुकुम्बासी	२०६० साल
१९		वाँसगढी -८	बर्दिया बहुमुखी क्याम्पस (नवदुर्गा सा.व.)	०.२५		संस्थागत अतिक्रमण	२०६५ साल
२०		भैसापुर-८	रामजानकी सा.व.	५		सुकुम्बासी	आ.व.२०६४/०६५
२१		खैरापुर-८	फुलवारी सा.व.	१.५		सुकुम्बासी	आ.व.२०५५/०५६
२२		भैसुर-८	खड्गदेवी सा.व.	६		सुकुम्बासी	आ.व.२०५५/०५६
२३		मदाहा-८	चटियाताल सा.व.	१०		सुकुम्बासी	आ.व.२०५८/०६०
२४		मोतीपुर-५	ई.प्र.का. मोतीपुर	०.२५		संस्थागत अतिक्रमण	२०७० साल
२५		वाँसगढी-५	उकेदारेश्वर धाम	६		संस्थागत अतिक्रमण	२०७१ साल
२६		बढैयाताल-६	एकता समाज सा.व.	५		सुकुम्बासी	आ.व.२०६५/०६६
२७		मैनापोखर-६	मैनापोखर क्याम्पस	१		संस्थागत अतिक्रमण	२०६८ साल

२८		वाँसगढी-५	वाँसगढी क्याम्पस	२	संस्थागत अतिक्रमण	२०६५ साल
		जम्मा क्षेत्रफल		२८८.७५		

अतिक्रमण किसिम	अतिक्रमण क्षेत्रफल अन्दाजी (हे.)
मुक्त कर्मैया	७४.५०
संस्थागत अतिक्रमण	९.५०
सुकुम्बासी	२०४.७५
जम्मा	२८८.७५

ख) काठ दाउराको चोरी निकासी : यस जिल्लामा काठ दाउराको चोरी निकासीको जटिल समस्याको रुपमा रहेको छैन । डि.व.का. को क्षेत्राधिकार भित्र थोरै वन क्षेत्र भएको तथा भएको उत्पादनशिल वन क्षेत्रहरु पनि सामुदायिक वनको रुपमा हस्तान्तरण भैसकेकोले गर्दा पनि वन संरक्षण गर्न सजिलो हुने गरेको आभाष हुन्छ । यसैले यस जिल्लामा काठ, दाउराको चोरी निकासीको घटना कम घट्ने गरेको पाईन्छ । कहिले काही फाटफुट रुपमा दक्षिणी सिमानामा रहेको भारतको वन क्षेत्रबाट नेपालमा घाँस, दाउरा तथा काठ चोरीको घटना भएको सुन्नमा आउँछ ।

ग) वन डढेलो : यस जिल्लामा प्रत्येक वर्ष गर्मी याममा वन क्षेत्रमा आगलागीका घटनाहरु बढ्दै गइरहेका छन । सुख्खा समयमा सालका पातहरुमा बढीजसो आगलागी हुने गरेको पाईन्छ । खास गरी गाईवस्तुका लागि नयाँ घाँस पलाओस भनेर आगो लगाउने प्रवृत्ति रहेको छ । वन डढेलोले पुनरुत्पादन तथा वन्यजन्तुलाई प्रत्यक्ष रुपमा असर पारिरहेको पाईन्छ ।

घ) अनियन्त्रित चरिचरण : वन विनासको अर्को स्थानिय कारण खुल्ला चरिचरण पनि हो । सांस्कृतिक एवं परम्परागत प्रचलनका कारण यस जिल्लाका अधिकांश वन क्षेत्रहरु अनियन्त्रित चरिचरणबाट प्रभावित छन । अनियन्त्रित चरिचरणले गर्दा वनको पुनरुत्पादनमा प्रत्यक्ष असर पर्नुका साथै वनको प्रजातिगत बनावट नै परिवर्तन हुने देखिन्छ । यसले गर्दा वन विनाशमा टेवा पुर्‍याउने र भू-क्षय समेत हुने गरेको छ ।

ङ) वन क्षेत्रको जग्गा अन्य क्षेत्रमा प्रयोग : वन जंगल संरक्षणको सवालमा सरोकारवालाहरुबाट द्विविधापूर्ण सोच एवं व्यवहार अवलम्बन गरिने हुँदा वन संरक्षणमा कठिनाई उत्पन्न हुने गरेको पाइएको छ । वन क्षेत्र अन्य प्रयोजनमा नदिने सरकारी नीति रहि आएपनि यस जिल्लामा हालसम्म पनि विभिन्न प्रयोजनको लागि वन क्षेत्रको जग्गा कुनै न कुनै रुपमा उपलब्ध गराउने गरिएको छ । जस्तै: विभिन्न आयोगद्वारा वन क्षेत्रको जग्गा भूमिहिन, सुकुम्बासी एवं अव्यवस्थित बसोबासीका नाउँमा लालपूजा दिने, वन क्षेत्रमा बाटो लगायत अन्य विकास निर्माण गर्ने, वन क्षेत्रमै मन्दिर, विद्यालय, स्वास्थ्य केन्द्र बनाउन थाल्ने आदि रहेका छन् ।

च) मिचाहा प्रजातिको अतिक्रमण : यस जिल्लाको वन क्षेत्रमा वनमारा झारले वनहरु ढकमक्क ढाकिई पुनरुत्पादनमा असर पारिरहेका छन । जलवायु परिवर्तनसँगै मिचाहा प्रजातिको वृद्धिले पनि पुनरुत्पादनमा प्रत्यक्ष असर पारिरहेको छ । यसलाई वैकल्पिक उर्जाको स्रोत जस्तै वायोत्रिक्योट बनाउन प्रयोग गरेको खण्डमा वनमा भएका विरुवाले प्रकाश पाइ वढ्न अवसर पाउने तथा दाउराको लागि वनमै भर पर्नुपर्ने अवस्था कम भइ वन संरक्षण हुने देखिन्छ ।

छ) मानव वन्यजन्तु विचको द्वन्द्व : यस जिल्लाको खाता जैविक मार्ग लगायत विभिन्न क्षेत्रमा मानव र वन्यजन्तु विचको द्वन्द्व हुने गरेको पाईन्छ । वन्यजन्तुहरुको वासस्थानमा भएको खण्डिकरणले गर्दा वन्यजन्तुहरु विशेष गरी जंगली हात्ति, वाघ, चितुवा, निलगाई आदीले स्थानीय बासिन्दाको वाली नोक्सान गर्ने, मानिसलाई आक्रमण गरी मार्ने, घाइते बनाउने, चौपायाहरु मारिदिने र घर समेत भत्काई दिने घटनाहरु हुने गरेको छ । जैविक मार्गको मुख्य क्षेत्र डाँडागाँउ, पत्थरवोझी, भगरैया, कोठियाघाट क्षेत्र जस्ता वन्यजन्तु ओहरोदोहोर गर्ने मुख्य क्षेत्रमा नै मानववस्ती भएकोले गर्दा पनि यी स्थानहरुमा मानव र वन्यजन्तु विच द्वन्द्वका घटनाहरु बढि हुने गरेको पाइन्छ ।

भाग २ कार्यालयबाट प्रदान गरिने सेवा सम्बन्धी जानकारी

२.१ परिचय

नेपालको वन सम्पदा कृषि, उद्योग, पर्यटन, जलस्रोत, वातावरण र जैविक विविधताको आधार स्तम्भ हो। काठ, दाउरा, डालेघाँस, जडिबुटी/गैरकाष्ठ जस्ता वन पैदावरको आधारभूत आवश्यकता परिपूर्ति गर्दै स्थानीय रोजगारी र सामाजिक विकास, वातावरणीय सेवा तथा राष्ट्रिय अर्थतन्त्रमा वन क्षेत्रको उल्लेख्य योगदान रहेको छ। यसैगरी जलवायु परिवर्तनको सम्भावित जोखिमलाई निष्प्रभावीकरण तथा अनुकूलन गर्नका लागि समेत वनको महत्वपूर्ण भूमिका रहेको छ। भौगोलिक अवस्थिति र हावापानीका कारण नेपाल जैविक विविधताको भण्डार मानिएको छ। मुलुकको कूल भू-भाग मध्ये ४४.७४% ढाकेको वन क्षेत्रमा उष्ण प्रदेशीय देखि कोणधारी प्रजातिको वन जंगलमा पाइने वन, वनस्पति, वन्यजन्तु, जडिबुटी/गैरकाष्ठ र जैविक विविधताका कारण वन जंगलको सामाजिक, आर्थिक र वातावरणीय महत्व पनि उत्तिकै रहेको छ।

राष्ट्रिय वनको संरक्षण, सम्बर्द्धन र सदुपयोगको व्यवस्था मिलाउन बि.सं २००८ सालमा वन विभागको स्थापना पश्चात यसको संगठनात्मक स्वरूप तथा सेवा प्रवाहमा पनि समयानुकूल परिमार्जन साथै समन्वय र सहकार्य गर्दै वन व्यवस्थापन गरिदै आएको छ। जिल्लामा हालसम्म २७९ वटा सामुदायिक वन (२०,६२९.८६ हे.) को रूपमा हस्तान्तरण भई व्यवस्थापन भइरहेको छ। यस बाहेक जिल्लामा ४ वटा धार्मिक वन (२१.६३ हे.) र १४६ वटा दर्ता भएका निजी वनहरू (१४२.९३ हे.) रहेका छन्।

२.२ उद्देश्यहरू

- जिल्लाको वन सम्पदाको संरक्षण र दिगो व्यवस्थापन गर्दै वातावरणीय सन्तुलन कायम राख्दै वन सम्पदाको उचित उपयोग गरी वन स्रोतको पुनरनविकरणीय चक्रमा निरन्तरता कायम गर्ने।
- आर्थिक तथा वातावरणीय दृष्टिकोणले बढि महत्वपूर्ण हुने वनस्पतिको लेखाजोखा गरी दिगो व्यवस्थापन गर्ने र जनतालाई आवश्यक पर्ने काठ, दाउरा, डालेघाँस, जडिबुटी तथा अन्य वन पैदावारको न्यायोचित रूपमा वितरण गर्ने व्यवस्था मिलाउने।
- वन विकास सम्बन्धी योजना तथा कार्यक्रमको कार्यान्वयन र समन्वय गर्ने।
- सर्वसाधारणलाई वन व्यवस्थापन, वृक्षारोपण तथा प्राकृतिक पुनरुत्पादन सम्बन्धी जानकारी उपलब्ध गराई वन व्यवस्थापन कार्यमा जनसहभागिता बढाउने।
- संरक्षित क्षेत्र बाहिरको क्षेत्रमा वन्यजन्तु र जैविक विविधताको संरक्षण गर्ने।
- जिल्लामा पाइने वन पैदावारहरूको दिगो व्यवस्थापन, संरक्षण गरी स्थानीय तथा राष्ट्रिय स्तरमा आर्थिक योगदान पुर्याउन मद्दत गर्ने।

२.३ कार्यदायरा

- सरकारद्वारा व्यवस्थित राष्ट्रिय वनको अतिक्रमण, चोरी निकासी र डढेलोबाट संरक्षण।
- विभिन्न प्रकारका राष्ट्रिय वन जस्तै: सामुदायिक वन, धार्मिक वन, कवुलियती वन, निजी वनको क्षेत्रमा प्राविधिक सहयोग र सहजिकरण।
- विभिन्न वन, जडिबुटी, गैरकाष्ठ प्रजातिका विरुवा उत्पादन, वितरण र वृक्षारोपण।
- वन क्षेत्रको जग्गा अन्य प्रयोजनमा उपयोग भएको अनुगमन र नियमन।
- जलवायु परिवर्तन र वातावरण संरक्षण सम्बन्धी जनचेतना प्रचारप्रसार र संरक्षण शिक्षा संचालन।
- स्थानीय तहहरूलाई वन सम्बन्धी कार्यमा प्राविधिक सहयोग।
- संरक्षण क्षेत्र बाहिरको क्षेत्रमा वन्यजन्तु र जैविक विविधता संरक्षण।
- मानव वन्यजन्तु द्वन्द्व व्यवस्थापन।
- निजी जग्गाको काठ दाउरा उत्पादन, निकासीमा प्राविधिक सहयोग एवं नियमन।

२.४ कार्य संचालन प्रकृया

- जिल्ला स्तरीय पञ्चवर्षीय एवं बार्षिक वन व्यवस्थापन योजना तथा कार्यक्रम स्वीकृत गराई कार्य संचालन गर्ने।
- जिल्ला वन क्षेत्र समन्वय समिति मार्फत कार्यक्रमहरूको बहुसरोकार पक्षीय योजना तर्जुमा तथा अनुगमन गर्ने।
- वन क्षेत्र विस्तार, व्यवस्थापन र सदुपयोग कार्यमा जिल्ला स्तरको सरकारी, गैरसरकारी निकाय तथा निजी क्षेत्रसँग समन्वय गरी

जनसहभागिता जुटाई कार्य संचालन गर्ने ।

- सम्भाव्य सामुदायिक, कबुलियती, संरक्षित तथा धार्मिक वन क्षेत्रहरूको पहिचान, विकास एवं व्यवस्थापन गर्ने ।
- वनसँग सम्बन्धित ऐन, नियम र निर्देशनहरूको प्रभावकारी कार्यान्वयन गर्ने ।
- निजी वनको विकास एवं विस्तारको लागि प्रचार प्रसार र प्राविधिक सहयोग गरी आवश्यक ज्ञान र सिप हस्तान्तरण गर्ने र कानुनी सहजिकरण गर्ने ।
- वृक्षारोपण, वन व्यवस्थापन, जैविक विविधता तथा वातावरण संरक्षण, वन डढेलो नियन्त्रण, वन्यजन्तु संरक्षण एवं उद्धार, जलवायु परिवर्तन आदि सम्बन्धी जनचेतना अभिवृद्धि गराउने ।
- उपभोक्ताहरूको माग अनुसार काठ, दाउराको आपूर्तिको व्यवस्था गर्ने ।
- समुदायमा आधारित वन व्यवस्थापन कार्ययोजनाहरू तयारी, समुदाय स्तरीय नर्सरी स्थापना, बिरुवा उत्पादन, वृक्षारोपणमा निःशुल्क प्राविधिक सहयोग गर्ने ।
- गैरकाष्ठ वन पैदावारको व्यवसायिक खेती, संकलन तथा दिगो व्यवस्थापनमा प्रक्रियागत र प्राविधिक सेवा प्रदान गर्ने ।
- वन पैदावारको चोरी निकासी, वन अतिक्रमण, वन डढेलो, वन्यजन्तु चोरी शिकार जस्ता वनजन्य अपराध न्यूनीकरण गर्ने ।
- संचालित कार्यक्रमहरूको कार्यान्वयन, प्राविधिक, निरीक्षण र अनुगमन गर्ने गराउने ।
- वन तथा वातावरण मन्त्रालय तथा वन विभागले तोकेको अन्य कार्यहरू गर्ने गराउने ।

२.५ दायित्व र कार्यहरू

वनको संरक्षण, दीगो व्यवस्थापन तथा सदुपयोग गर्ने प्रमुख दायित्व लिई स्थापना भएको यस कार्यालयका प्रमुख कामहरूमा वन विकासका कार्यक्रमहरू संचालन गर्ने, वनको संरक्षण गर्ने, वनको महत्व र आवश्यकता बारे प्रचार-प्रसार गर्ने र वन सम्बन्धी जनचेतना तथा अभिरूची जगाउने रहेको छ । वन उपभोक्ताहरूलाई प्राविधिक सहयोग एवं उनीहरूमा प्रविधि हस्तान्तरण गर्दै लैजाने र वन विकासको हरेक पक्षमा जनसहभागिता जुटाउने समेतका मुख्य कार्यहरू रहेका छन् । राष्ट्रिय वनमा पर्ने चापलाई कम गर्नको लागि निजी जग्गामा वृक्षारोपण गर्न जनताहरूलाई उत्प्रेरित गर्ने, निशुल्क बिरुवाहरू उपलब्ध गराउने तथा प्राविधिक सल्लाह र सहयोग समेत जुटाउने काम गरिदै आएको छ । राष्ट्रिय वन क्षेत्रबाट उपलब्ध हुने काठ, दाउरा तथा गैह्रकाष्ठ वन पैदावारको समुचित सदुपयोग गर्ने उद्देश्य अनुरूप उचित संकलन तथा विक्री वितरणको व्यवस्था मिलाई सरकारको राजश्व अभिवृद्धि गर्ने कार्य समेत वन कार्यालयले गर्ने गरेको छ । वन सम्बन्धी विद्यमान नीति-नियम तथा ऐन कानूनहरू लागु गर्ने, वन सम्बन्धी कसुर तथा अनियमित काम गर्नेलाई दण्ड-सजाय तथा कानुनी कारवाही गर्ने काम डिभिजन वन कार्यालयको दायित्वमा पर्दछ । वनमा चोरी निकासी तथा आगलागी नियन्त्रण र वन अतिक्रमण रोकथाम आदि जस्ता वन संरक्षणका कार्यहरू नियमित रूपमा संचालन भइरहेका छन् ।

वास्तविक रूपमा उपभोक्ता पहिचान गरी सामुदायिक वन हस्तान्तरणका सबै सामाजिक एवं वैधानिक प्रक्रियाहरू पुरागरी हस्तान्तरण गर्ने र हस्तान्तरित सामुदायिक वनको विकासको लागि आवश्यक मार्ग-निर्देशन, प्राविधिक सरसल्लाह तथा समन्वयात्मक सहयोग पुर्याई दिगो र संस्थागत विकास गर्ने काममा डिभिजन वन कार्यालय कटिबद्ध छ । सामुदायिक वन मार्फत सम्पन्नता स्तरिकरण गरी सो को आधारमा आय आर्जनका कार्यक्रमहरू बिपन्न, महिला, दलित, पिछडिएका वर्गलाई लक्षित गरी संचालन गरेर उनीहरूलाई विकासको मूलप्रवाहमा ल्याउन तथा गरिवी न्यूनीकरण गर्ने कार्यमा टेवा पुर्याउन वन कार्यालयले अहम् भूमिका निर्वाह गर्दै आइरहेको

२.६ उपलब्ध सेवाहरू र प्राप्त गर्ने प्रकृया

तालिका नं. १०: कार्यालयबाट प्रदान गरिने सेवा सम्बन्धी नागरिक वडापत्रको विवरण

सि. नं.	प्रदान गरिने सेवा	सेवा प्राप्त गर्न आवश्यक प्रमाण तथा कागजातहरू	लाग्ने शुल्क	लाग्ने समय
(क) वन व्यवस्थापन र योजना शाखा				
१	सामुदायिक वन उपभोक्ता समूह गठन र दर्ता	उपभोक्ता समूहको आमभेलाको निर्णयको प्रतिलिपी, तोकिए अनुसारको ढाँचामा समूहको विधान र तोकिए बमोजिमको ढाँचामा वन उपभोक्ता समूहको निवेदन	नि.शुल्क	आवश्यक प्रक्रिया पुगेर आएमा १ महिना भित्र

२	वन कार्ययोजना स्वीकृत तथा सामुदायिक वन हस्तान्तरण	उपभोक्ता समूहको आमभेलाको निर्णयको प्रतिलिपी, तोकिए बमोजिमको ढाँचामा वन कार्ययोजना र सो को पालना गर्ने कवुलियतनामा, तोकिए बमोजिमको ढाँचामा वन उपभोक्ता समूहको निवेदन	नि.शुल्क	आवश्यक प्रक्रिया पुगेर आएमा १ महिना भित्र
३	वन कार्ययोजना नविकरण	उपभोक्ता समूहको आमभेलाको निर्णयको प्रतिलिपी, तोकिए बमोजिमको ढाँचामा सामुदायिक वन कार्ययोजना र सो को पालना गर्ने कवुलियतनामा, तोकिए बमोजिमको ढाँचामा वन उपभोक्ता समूहको निवेदन	नि.शुल्क	आवश्यक प्रक्रिया पुगेर आएमा १५ दिन भित्र
४	गरिवीको रेखामुनी रहेका समूहको कवुलियती वन कार्ययोजना स्वीकृत र वन हस्तान्तरण	उपभोक्ता समूहको आमभेलाको निर्णयको प्रतिलिपी, तोकिए बमोजिमको ढाँचामा कवुलियती वन कार्ययोजना र सो को पालना गर्ने कवुलियतनामा, तोकिए बमोजिमको ढाँचामा वन उपभोक्ता समूहको निवेदन	नि.शुल्क	कार्ययोजना तयारी पछि ७ दिन र प्राप्त भएको १ महिना भित्र
५	धार्मिक वन दर्ता तथा वन हस्तान्तरण	तोकिए बमोजिमको ढाँचामा धार्मिक वन कार्ययोजना, धार्मिक निकाय, समूह वा समुदायको आमभेलाको निर्णयको प्रतिलिपी र निवेदन	नि.शुल्क	प्रमाण पुगेर आएमा १ महिना भित्र
६	नीजि वन दर्ता सिफारिस	जग्गा हकभोगको निस्सा, प्रमाण सँलग्न राखी तोकिएको ढाँचामा जग्गाधनीको निवेदन	निवेदनमा रु. १० को टिकट	आवश्यक प्रक्रिया पुगेर आएमा तुरुन्त
७	नीजि नम्बरी आबादी जग्गाको काठ दाउरा कटान र निकासी ईजाजत पत्र प्रदान	जग्गाधनीको नागरिकताको प्रतिलिपी, सम्बन्धित स्थानिय तहको सिफारिस पत्र, जग्गाधनी प्रमाण पुर्जाको प्रतिलिपी, सम्बन्धित जग्गाको नक्सा, जग्गाधनीको मञ्जुरिनामा/ बिक्रिनामा (जग्गाधनी बाहेक अरुले कटान तथा निकासी लिने भएमा) सहितका कागजातहरु सँलग्न गरी निवेदन	निवेदनमा रु. १० को टिकट, नियमानुसार लाग्ने मू.अ. कर	प्रमाण पुगेर आएपछि तुरुन्त
८	काठ / दाउरा चिरान तथा स्थानान्तरण ईजाजत	सम्बन्धित काष्ठ उद्योगबाट काठ / दाउरा प्राप्तको स्रोत सहित उक्त काठ / दाउरा सम्बन्धित उद्योगमा रहेको प्रमाणित सिफारिस पत्र, सम्बन्धित उद्योगको काठ / दाउराको मौज्जात सहित निवेदन	निवेदनमा रु. १० को टिकट	प्रमाण पुगेर आएपछि तुरुन्त
९	सामुदायिक वनबाट काठ / दाउरा विक्री वितरण र स्थानान्तरण सहमति	सम्बन्धित सा.व.उ.स.बाट सा.व.को काठ दाउरा संकलन तथा विक्रि वितरण निर्देशिका २०७१ बमोजिम काठ / दाउरा संकलन भई उपभोक्ता भित्र र समुह बाहिर विक्रीका लागि सा.व.उ.स.को कार्यसमितिको निर्णयको प्रतिलिपि, काठ दाउराको प्रमाणित लगत सहित समुहको निवेदन / चिठ्ठी	नि.शुल्क	प्रमाण पुगेर आएपछि तुरुन्त
१०	वन्यजन्तुबाट हुने क्षतीको अभिलेख राख्ने तथा राहत वितरण सम्बन्धि कार्य	सम्बन्धित स्थानको प्रहरी चौकी/कार्यालयको मुचुल्का र प्रतिवेदन, पिडितको नागरिकताको प्रमाण-पत्रको प्रतिलिपी, सम्बन्धित वडा कार्यालयको सिफारिस-पत्र, बाली नोकसान भए सम्बन्धित स्थानिय तहको कृषि शाखा र पशुवस्तुको क्षति भए पशु शाखाको क्षती मुल्यांकन सहितको सिफारिस पत्र, सम्बन्धित सा.व.उ.स.को सिफारिस पत्र, सम्बन्धित सब डि.व.का.को सिफारिस पत्रका साथ फायलमा निवेदन	नि.शुल्क	राहत रकम प्राप्त भएपछि तुरुन्त उपलब्ध गराइने

(ख) वन पैदावार आपूर्ति समिति				
१	स्थानिय जनतालाई घरकाजका (घर निर्माण, मर्मत, घरायसी प्रयोजन) लागि काठ दाउरा बिक्रि वितरण	घरको नक्सा पासको प्रतिलिपी, सम्बन्धित स्थानिय तहको सिफारिस पत्र, जग्गाधनी प्रमाण पुर्जाको प्रतिलिपी, सम्बन्धीत व्यक्तिको नागरिकताको प्रमाण-पत्रको प्रतिलिपी, निवेदन तर घर मर्मत कार्यका लागि नक्सा पास आवश्यक नहुने	नियमानुसार तोकिएको दस्तुर, कर र संचालन खर्च समेत	प्रमाण पुगेर आएपछि तुरुन्त
२	शव दाहसंस्कारका लागि दाउरा बिक्री वितरण	मृतकका सहोदर नाता पर्नेको नागरिकताको प्रमाण-पत्र, मृत्यु दर्ता प्रमाण-पत्र, निवेदन	नियमानुसार तोकिएको दस्तुर, कर लगायतका रकम बुझाउनु पर्ने	प्रमाण पुगेर आएपछि तुरुन्त
३	जनसहभागितामा गरिने साना लागतका विकास निर्माण कार्यमा काठ विक्रि वितरण	लागत इष्टिमेट, सम्बन्धित वन क्षेत्र भएको स्थानिय तहको सिफारिस, जि.स.स.को सिफारिस, निर्माण गर्ने संस्थाको आधिकारिक पत्र	नियमानुसार तोकिएको दस्तुर, कर र संचालन खर्च समेत	प्रमाण पुगेर आएपछि तुरुन्त
४	कृषि औजार तथा कृषिमा आधारित उद्योग संचालनका लागि काठ दाउरा बिक्रि वितरण	नागरिकताको फोटो, सम्बन्धित स्थानिय तहको वडाको सिफारिस-पत्र, निवेदन	नियमानुसार तोकिएको दस्तुर, कर र संचालन खर्च समेत	प्रमाण पुगेर आएपछि तुरुन्त
५	दैवि प्रकोप/विपद पिडितका लागि (सहुलियत दरमा) काठ बिक्री वितरण	जिल्ला प्रशासन कार्यालयको सिफारिस-पत्र, काठ लिने वन क्षेत्र भएको स्थानीय तहको सिफारिस पत्र समेत सँलग्न राखी निवेदन	निवेदनमा रु.१० को टिकट, तोकिएको दस्तुरको १०% ले हुने रकम र लाग्ने मु.अ. कर समेत	प्रमाण पुगेर आएपछि तुरुन्त
ग) प्रशासन शाखा				
१	वन अपराध सम्बन्धी उजुरी निवेदन सुन्ने	जाहेरी निवेदन लिने	निवेदनमा रु.१० को टिकट	तुरुन्त कारबाही शुरु गरिने
२	सा.व.उ.स.लाई जिन्सी अनुदान उपलब्ध गराइने	समूहको निर्णय, समूहको पत्र, डि.व.का. सँग भएको सम्झौता पत्र	निःशुल्क	प्रकृया पुगेर आएपछि तुरुन्त
घ) लेखा शाखा				
१	सा.व.उ.स.लाई नगद अनुदान उपलब्ध गराइने	समूहको कार्यसमितिको निर्णय, समूहको पत्र, डि.व.का. सँग भएको सम्झौता-पत्र, रित पुर्वकका विल भरपाईहरु, प्राविधिकको जाँचपास र कार्य सम्पन्न प्रतिवेदन, सम्बन्धित सब डि.व.का.को सिफारिस पत्र, समूहको बैंक खाता नम्बर र स्थायी लेखा नम्बर	निःशुल्क	प्रकृया पुगेर आएपछि तुरुन्त

नोट:- सुचित गर्न कानून बमोजिमको सुचना अधिकारीको व्यवस्था गरिएको छ । यस कार्यालयबाट प्रदान गरिने कुनैपनि सेवाहरु/ काम सम्बन्धी थप जानकारी आवश्यक भएमा यस कार्यालय तथा अन्तर्गतका ४ वटै सब डिभिजन वन कार्यालयहरुमा समेत सम्पर्क राख्न सकिने व्यहोरा अनुरोध गरिन्छ ।

२.७ सब-डिभिजन वन कार्यालयहरु र कार्यक्षेत्र

वन क्षेत्रको उचित व्यवस्थापन गरी यस क्षेत्रबाट उपभोक्ताहरुलाई प्रदान गरिने सेवा तथा सुविधालाई प्रभावकारी रूपमा प्रवाहित गर्न

बर्दिया जिल्लामा डिभिजन वन कार्यालयले सेवाग्राही जनतालाई सेवा प्रदान गर्न नयाँ प्रादेशिक संरचना २०७५ अनुसार साविकका १२ इलाका वन कार्यालयहरु र २ सेक्टर वन कार्यालयहरुलाई गाभी हाल ४ वटा सब डिभिजन वन कार्यालयहरु स्थापना गरेको छ । सो को नक्सा देहाय अनुसार प्रस्तुत गरिएको छ । यस कार्यालयको सांगठनिक ढाँचा तथा सब डिभिजन वन कार्यालयहरुको सेवा प्रवाहको विस्तारित कार्यक्षेत्र निम्न बमोजिम छ ।

चित्र नं. १: बर्दिया जिल्ला अन्तर्गत सब-डि.व.का.को कार्य क्षेत्र देखाइएको नक्सा

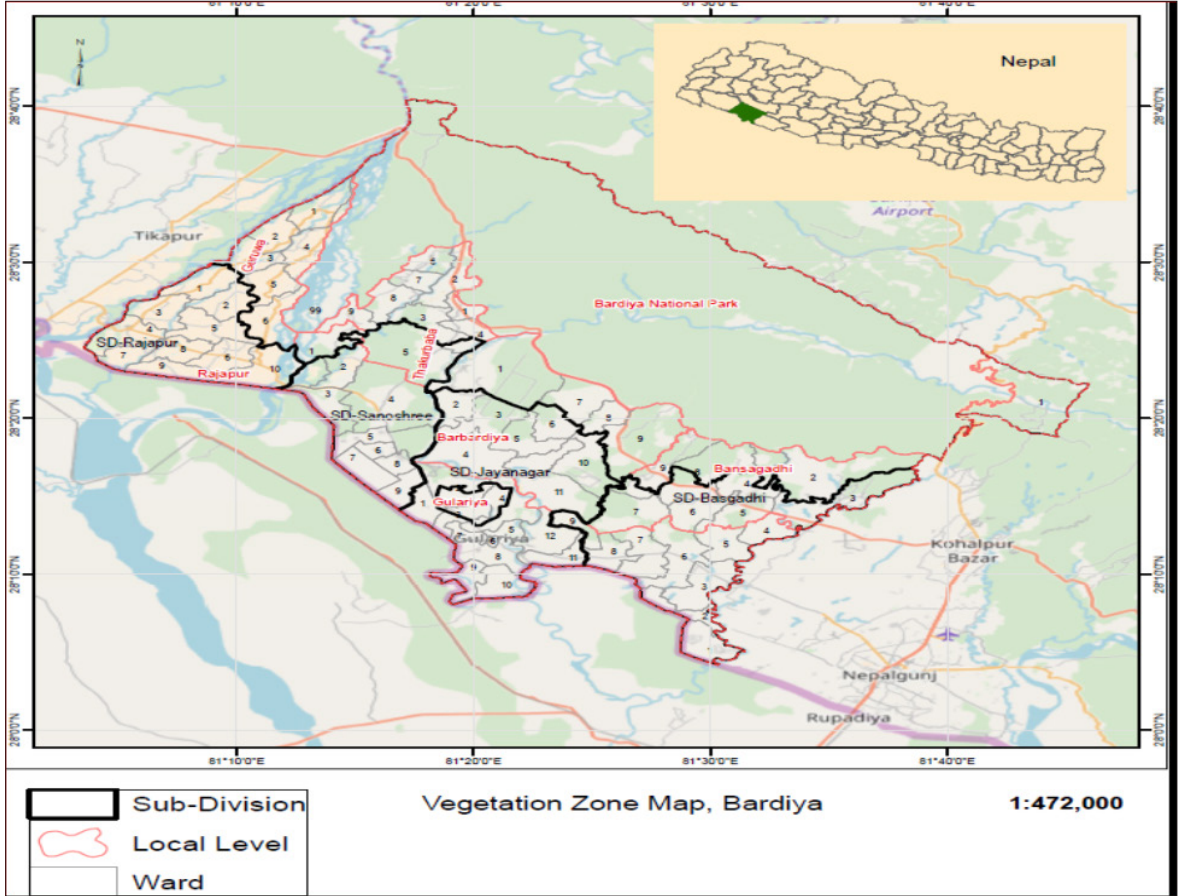

तालिका नं. ११: सब डिभिजन वन कार्यालयहरु र कार्यक्षेत्र

क्र.सं.	सब डि.व.का.को नाम	मुकाम	कार्य क्षेत्रमा पर्ने गा.पा./ न.पा.हरु
१.	बाँसगढी	बाँसगढी न.पा.	बाँसगढी न.पा. र बढैयाताल गा.पा.
२.	बबई	जयनगर, बारबर्दिया न.पा.	गुलरिया न.पा. र बारबर्दिया न.पा.
३.	खाता	सानोश्री, मधुवन न.पा.	मधुवन न.पा. र ठाकुरबाबा न.पा.-३, ५ र ९
४.	राजापुर	राजापुर न.पा.	राजापुर न.पा.

२.८ कार्यालयको मौजूदा साँगठनिक ढाँचा र स्वरूप

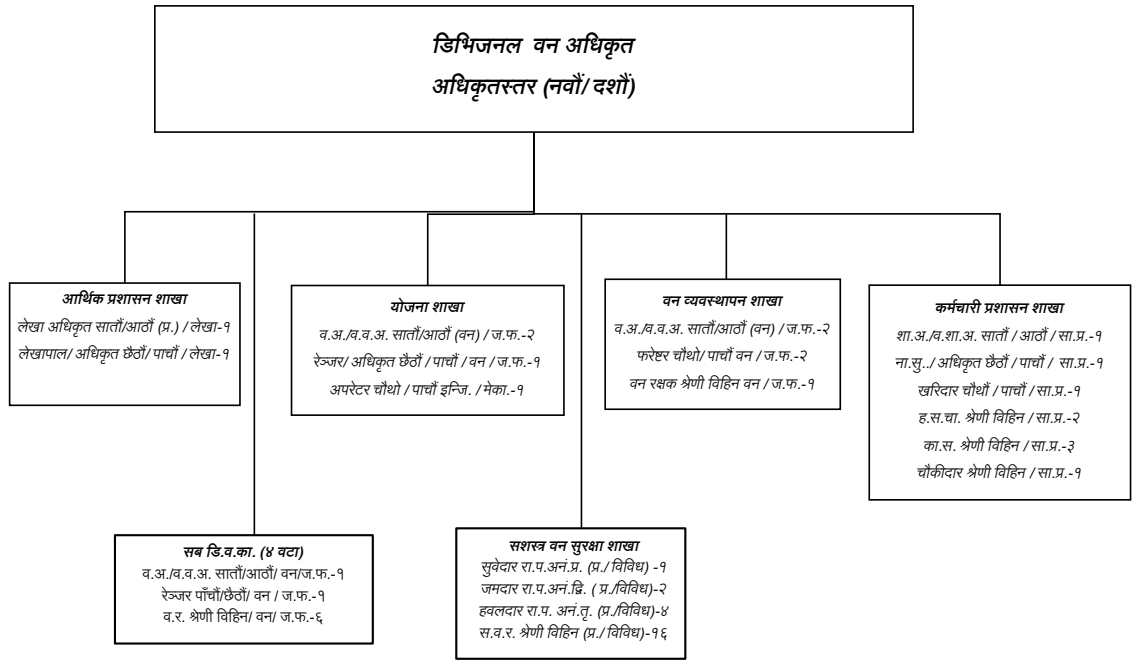

२.८.१ कार्यरत कर्मचारीहरूको पदपूर्तिको अवस्था

यस जिल्लामा विभिन्न सेवा, समुह र श्रेणी /तहका गरी ७६ जना कर्मचारीको दरवन्दि रहेको छ । हाल यस जिल्लामा जम्मा ६१ जना कर्मचारीहरू कार्यरत रहेका छन भने स्वीकृत दरवन्दि अनुसार १५ जना कर्मचारीहरूको पदपूर्ति हुन बाँकी रहेको छ । डिभिजन वन कार्यालय, बर्दियामा दरवन्दि र पदपूर्तिको अवस्था निम्नानुसार रहेको छ ।

तालिका नं. १३ : कार्यालयमा कर्मचारी दरवन्दि तथा पदपूर्तिको अवस्थाको विवरण

सि. नं.	पद	श्रेणी/तह	सेवा/ समूह	स्वीकृत दरबन्दी	पदपूर्ति अवस्था	रिक्त पद संख्या	संघ दरबन्दी	करार सेवामा	कैफियत
१	सिनियर/ डिभिजनल वन अधिकृत	अधिकृत स्तर नवौं/दशौं	वन/ ज.फ.	१	१	-	-	-	
२	वन अधिकृत/ वरिष्ठ वन अधिकृत	अधिकृत स्तर सातौं/ आठौं	वन/ ज.फ.	८	८	-	-	-	
३	शाखा अधिकृत	अधिकृत स्तर सातौं/ आठौं	प्र./ सा.प्र.	१	०	१	-	-	
४	लेखा अधिकृत	अधिकृत स्तर सातौं/ आठौं	प्र./ लेखा	१	०	१	-	-	
५	रेञ्जर/ सहायक वन अधिकृत	सहायक स्तर पाँचौं/ अधिकृत स्तर छैठौं	वन/ ज.फ.	५	५	-	-	-	
६	प्रशासन सहायक/ अधिकृत	सहायक स्तर पाँचौं/ अधिकृत स्तर छैठौं	प्र./ सा.प्र.	१	१	-	-	-	

७	लेखा सहायक/ अधिकृत	सहायक स्तर पाँचौं/ अधिकृत स्तर छैठौं	प्र./ लेखा	१	१	-	-	-	
८	खरिदार	सहायक स्तर चौथो/पाँचौं	प्र./ सा.प्र.	१	०	१	-	-	
९	फरेष्टर/ वरिष्ठ फरेष्टर	सहायक स्तर चौथो/पाँचौं	वन/ ज.फ.	२	२	-	२	-	
१०	वन रक्षक	तेस्रो तह	वन/ ज.फ.	२५	२४	१	-	-	
११	कार्यालय सहयोगी	श्रेणी विहिन	प्र./ सा.प्र.	३	२	१	-	१	
१२	हलुका सवारी चालक	श्रेणी विहिन	प्र./ सा.प्र.	२	२	-	-	१	
१३	सुवेदार	रा.प.अनं. प्रथम	प्र./ विविध	१	-	१	१	-	
१४	जमदार	रा.प.अनं. द्वितीय	प्र./ विविध	२	१	१	२	-	
१७	हवलदार	रा.प.अनं. तृतीय	प्र./ विविध	४	-	४	४	-	
१८	सशस्त्र वन रक्षक	श्रेणी विहिन	प्र./ विविध	१६	१२	४	१६	१२	
१९	चौकिदार	श्रेणी विहिन	प्र./ सा.प्र.	१	१	-	-	१	
२०	अपरेटर	सहायक स्तर चौथो/ पाँचौं	इन्जी./ मेका.	१	१	-	-	-	
	जम्मा			७६	६१	१५	२५	१५	

श्रोत :- कर्मचारी प्रशासन शाखा, डि.व.का. बर्दिया, २०८२ आषाढ

२.९ डि.व.का.को भौतिक सम्पत्ती

यस जिल्लामा एक डिभिजन वन कार्यालय, साविकका २ वटा साविकको सेक्टर वन कार्यालय, १२ वटा ईलाका वन कार्यालयहरूलाई गाभी हाल ४ वटा सब डिभिजन वन कार्यालयहरूको संरचना कायम भएको र १ वटा सशस्त्र सुरक्षा शाखा रहेको छ। विस्तृत विवरण निम्नानुसार तालिकामा प्रस्तुत गरिएको छ।

२.९.१ भवन सम्बन्धी विवरण

तालिका नं. १४ : कार्यालयमा भौतिक सम्पत्तिको विवरण

क्र. सं.	विवरण	स्थान	भवन संख्या	हालको अवस्था	कैफियत
१	डिभिजन वन कार्यालय	गुलरिया	५	२ वटा कार्यालय भवन	१ वटा तालिम हल र २ वटा भवन आवासमा प्रयोग
२	डि.व.अ. निवास	गुलरिया	१	प्रयोगमा	नयाँ निर्माण गर्नुपर्ने
३	साविकको सेक्टर वन कार्यालय मैनापोखर	मैनापोखर	२	१ वटा भवन प्रयोगमा रहेको	१ वटा भवन जिर्ण अवस्थामा रहेको
	हाल बाँसगढी सब डि.व.का.	बढैयाताल			
४	साविकको सेक्टर वन कार्यालय ढोढरी	सानोश्री, मधुवन	१	कार्यालय र आवासको रुपमा प्रयोग भैरहेको	विगतमा TCN बाट हस्तान्तरण भई TAL कार्यक्रमबाट मर्मत गरिएको
	हाल खाता सब डि.व.का.				
५	सशस्त्र वन सुरक्षा शाखा	गुलरिया	१	कार्यालय र आवासको रुपमा प्रयोग भैरहेको	जिर्ण अवस्थामा भएकोले मर्मत गर्नुपर्ने
६	साविक खैरापुर ई.व.का.	गुलरिया	२	वन अधिकृत कर्मचारी निवासको रुपमा प्रयोग भैरहेको	जिर्ण अवस्थामा भएकोले मर्मत गर्नुपर्ने
	हाल बबई सब डि.व.का.				
७	साविक मयुरवस्ती ई.व.का.	देउडाकला	२	१ नयाँ	
	हाल बाँसगढी सब डि.व.का.	बाँसगढी			

८	साविक बाँसगढी ई.व.का.	बाँसगढी	२	१ नयाँ र १ पुरानो	कार्यालय र निवासको रुपमा प्रयोग भएको र मर्मत गर्नुपर्ने
	हाल बाँसगढी सब डि.व.का.				
९	साविक मगरागढी ई.व.का.	जयनगर	३	२ वटा प्रयोगमा	१ वटा भवन जिर्ण अवस्थामा रहेको
	हाल बबई सब डि.व.का.	बारबर्दिया न.पा.			
१०	राजापुर ई.व.का. हाल राजापुर सब डि.व.का.	राजापुर	१	कार्यालय र आवासको रुपमा प्रयोग भैरहेको	मर्मतको आवश्यकता रहेको
११	साविक नेउलापुर ई.व.का.	नेउलापुर	१	आवासको रुपमा प्रयोग	मर्मतको आवश्यकता रहेको
	हाल खाता सब डि.व.का.	ठाकुरबाबा न.पा.			
१२	साविक खाता ई.व.का. हाल खाता सब डि.व.का.	खाता, मधुवन न.पा.	१	कार्यालय र आवासको रुपमा प्रयोग भैरहेको	
१३	साविक बसन्ता ई.व.का.	शाहिपुर	२	१ वटा नयाँ र १ वटा पुरानो	
	हाल खाता सब डि.व.का.				

श्रोत :- जिन्स शाखा, डि.व.का. बर्दिया, २०८२ आषाढ

२.९.२ जग्गा जमिन सम्बन्धी विवरण

डिभिजन वन कार्यालय, बर्दिया रहेको सदरमुकाम स्थित साविक गुलरिया न.पा.-२ (हाल गुलरिया न.पा.-७) मा रहेको जमिन, साविक खैरापुर ईलाका वन कार्यालय रहेको साविक गुलरिया न.पा.-१ (हाल गुलरिया न.पा.-६) को जमिन र साविक मगरागढी ई.व.का. रहेको साविक मगरागढी गा.वि.स.-२ (हाल बारबर्दिया न.पा.-६) मा रहेको जमिनको मात्र जग्गाधनी प्रमाण पुर्जा डिभिजन वन कार्यालय, बर्दियासँग रहेको छ । जग्गाको विवरण निम्नासार रहेको छ ।

तालिका नं. १५ : कार्यालयको स्वामित्वमा रहेको जग्गा जमिन सम्बन्धी विवरण

सि.नं.	जग्गा रहेको		किता नं.	क्षेत्रफल व.मि.	कैफियत
	साविक गा.वि.स./ न.पा. र वडा नं.	हालको गा.पा./ न.पा. र वडा नं.			
१	साविक गुलरिया न.पा.-२	गुलरिया न.पा.-७	३५९	८९६.९४	
२	साविक गुलरिया न.पा.-२	गुलरिया न.पा.-७	१४	४२३२.४४	
३	साविक गुलरिया न.पा.-२	गुलरिया न.पा.-७	३६१	३०१३.१६	
४	साविक गुलरिया न.पा.-२	गुलरिया न.पा.-७	२६३	६७७.२४	
५	साविक गुलरिया न.पा.-१	गुलरिया न.पा.-६	४४४	२११६.२२	
६	साविक गुलरिया न.पा.-२	गुलरिया न.पा.-७	१०१७	१०३२.७६	
७	साविक गुलरिया न.पा.-२	गुलरिया न.पा.-७	१०१६	१०३२.७६	
८	मगरागढी गा.वि.स.-२	बारबर्दिया न.पा.-६	८२४	१०८००	

श्रोत :- जिन्स शाखा, डि.व.का. बर्दिया, २०८२ आषाढ

२.९.३ सवारी साधन तथा मेसिनरी औजार

यस जिल्लामा हाल अभिलेखबाट १९ वटा सवारी साधनहरू देखिन्छन । जिल्लामा रहेका अधिकांस सवारी साधनहरू जिर्ण भै लिलाम गर्नु पर्ने अवस्थामा रहेका छन भने ९ वटा सवारी साधनहरू हाल चालु अवस्थामा रहेका छन । चालु अवस्थामा रहेका सवारी साधनहरू पनि पुरानो भएकोले संचालन खर्च बढी हुने गरेको छ । यस जिल्लामा रहेका विभिन्न सवारी साधनहरूको विवरण निम्नानुसार रहेको छ ।

तालिका नं. १६ : कार्यालयमा रहेका सवारी साधनहरूको विवरण

सि.नं.	सवारी साधनको प्रकार	सवारी नम्बर	प्राप्तिको स्रोत	मोडेलको नाम	जि.खा.पा.नं.	कैफियत
१	टोयटा जिप	६१-०-७३	UNDP	टोयटा लेण्ड क्रुज	७५	लिलाम गर्नुपर्ने
२	पिकअप नवरा	बा-२-झ ३८३	विभाग	नवरा	७५	चालु

३	महेन्द्रा बलेरो डिस्सी	भे १ ज ३३०	खरिद	बलेरो	७५	चालु
४	मोटर साइकल	भे.अ.व. ६६	विभाग	राजदुत	४२	लिलाम गर्नुपर्ने
५	मोटर साइकल	भे १ व २३७७	विभाग	स्कट	४२	लिलाम गर्नुपर्ने
६	मोटर साइकल	रा १ व १०९	विभाग	सुजुकी	४२	लिलाम गर्नुपर्ने
७	मोटर साइकल	रा १ व ११०	विभाग	सुजुकी	४२	लिलाम गर्नुपर्ने
८	मोटर साइकल	रा १ व ११३	विभाग	सुजुकी	४२	लिलाम गर्नुपर्ने
९	मोटर साइकल	वा २ व १४८४	विभाग	डिस्कोभर	४२	चालु
१०	मोटर साइकल	वा २ व ४६१९	विभाग	डिस्कोभर १५०	४२	लिलाम गर्नुपर्ने
११	मोटर साइकल	वा २ व ६८१४	विभाग	डिस्कोभर	४२	चालु
१२	मोटर साइकल	भे १ प ८९०६	विभाग	साइन	४२	लिलाम गर्नुपर्ने
१३	मोटर साइकल	६६-१-१७७८	विभाग	ग्लाडियटर	४२	लिलाम गर्नुपर्ने
१४	मोटर साइकल	भे १ व १५९२	खरिद	साइन	४२	चालु
१५	मोटर साइकल	भे १ व १६७२	खरिद	साइन	४२	चालु
१६	मोटर साइकल	भे १ व १८२४	खरिद	पल्सर	२०६	चालु
१७	मोटर साइकल	भे १ व १८२५	खरिद	पल्सर	२०६	चालु
१८	मोटर साइकल	बा. प्र.-०२-००१ बा ४८४५	रेड कार्यान्वयन केन्द्रबाट प्राप्त	FZS	२०७	चालु, कालो रंगको
१९	मोटर साइकल	भे १ व १९३५	खरिद	FZS	२०७	चालु, रातो रंगको

श्रोत :- जिन्स शाखा, डि.व.का. बर्दिया, २०८२ आषाढ

२.९.४ मेसिनरी औजारहरु

तालिका नं. १७ : कार्यालयमा रहेका मेसिनरी औजारहरुको विवरण

सि.नं.	विवरण	परिमाण/ संख्या	अवस्था	कैफियत
१	कम्प्युटर डेस्कटप	११	चालु ९	१ विग्रेको अवस्थामा
२	फोटोकपी मेसिन	६	चालु ४	१ विग्रेको अवस्थामा
३	ल्यापटप	१९	चालु ११	८ विग्रेको अवस्थामा
४	फ्याक्स मेसिन	२	चालु १	
५	प्रिन्टर	८	चालु ७	१ विग्रेको अवस्थामा
६	जेनेरेटर	१	चालु १	
७	जि.पि.एस.	१०	चालु १०	
८	Vertex	१	चालु	
९	Wind blower	४	चालु	
१०	इन्भर्टर	२	चालु	
११	इन्भर्टर ब्याट्री	४	चालु	
१२	स्क्यानर मेसिन	१	चालु	
१३	ड्रोन	१	चालु	
१४	Browing Trap Camera Strike force pro-x-1080	२	चालु	
१५	Browing Trap Camera Strike FHDR	२	चालु	
१६	ब्रस कटर मेसिन	१	चालु	

श्रोत: जिन्स शाखा, डि.व.का. बर्दिया, २०८२ आषाढ

२.९.५ क्षति भएका भौतिक सम्पत्तिको लगत

विगतमा भएको सशस्त्र द्वन्द्वको समयमा जिल्ला वन कार्यालयको पनि भौतिक संरचनाहरूमा उल्लेख्य क्षति पुगेको थियो। विगतमा क्षति भएका भौतिक सम्पत्तिको विवरण निम्नानुसार रहेको छ।

तालिका नं. १८: क्षति भएका भौतिक संरचनाहरूको विवरण

सि.नं.	भौतिक सम्पत्ति/ संरचनाको विवरण	संख्या	क्षतिको कारण	कैफियत
१	डिभिजन वन कार्यालय भवन	१	सशस्त्र द्वन्द्व	
२	साविकको ढोढरी ईलाका वन कार्यालय भवन हालको खाता सब डि.व.का.	काठे १ र पक्की ३	सशस्त्र द्वन्द्व	हाल सामान्य मर्मत गरी खाता सब डि.व.का. वन कार्यालय संचालनमा रहेको
३	मैनापोखर ईलाका वन कार्यालय भवन हाल बाँसगढी सब डि.व.का.	पक्की १	सशस्त्र द्वन्द्व	सामान्य मर्मत गरी संचालनमा रहेकोले मर्मत गर्नु पर्ने

श्रोत :- जिन्स शाखा, डि.व.का. बर्दिया, २०८२ आषाढ

२.९.६ क्षति पश्चात निर्मित तथा निर्माणाधिन भौतिक सम्पत्तिको विवरण

यस जिल्लामा सशस्त्र द्वन्द्वमा क्षति भएका भौतिक संरचनाहरूको हाल निर्माण तथा मर्मत संभार भै सकेको छ। डि.व.का., बर्दियाको भवन क्षति लगतै मर्मत गरी संचालन गरिएको थियो भने साविकको मैनापोखर ई.व.का. भवन मर्मत भै साविक मैनापोखर सेक्टर वन कार्यालय (हाल बबई सब डि.व.का. अन्तर्गत) र साविकको ढोढरी ई.व.का.मा हाल नयाँ भवन निर्माण गरी बसन्ता ई.व.का. (हाल खाता सब डि.व.का.) संचालनमा रहेको छ।

वनस्पती प्रजाति तथा वन्यजन्तुहरूको विवरण

३.१ वनस्पती प्रजातीहरूको विवरण

३.१.१ वनको किसिम

वन क्षेत्र तराईको समथल भू-भाग देखि चुरे पहाड सम्मको भौगोलिक विविधता भएको कारण यहाँ पाईने वनको किसिम र प्रजातिमा पनि विविधता पाईन्छ । उष्ण र समशितोष्ण प्रदेशिय भएको यस जिल्लाको वन क्षेत्रमा विभिन्न प्रजातिको मिश्रित वन पाईन्छ । हावापानी, भौगोलिक अवस्थिती तथा प्रजातिका आधारमा यस जिल्लाको वनलाई निम्न अनुसार वर्गिकरण गरिएको छ ।

क) तराईको वन

यो क्षेत्र चुरे पहाडको फेददेखि दक्षिणको कृषि भूमीसम्म फैलिएको छ । APROSC को सन् १९९७ को अनुसार तराईको वनलाई साल, तराई हार्डउड, खयर, सिसौ मिश्रित र वृक्षारोपण वनमा विभाजन गरेको छ । जसको वर्गीकरण अनुसारको क्षेत्रफल निम्न तालिकामा प्रस्तुत गरिएको छ ।

तालिका नं. १९ : बर्दिया जिल्लाको तराई वनको प्रकार र क्षेत्रफल

सि.नं.	वनको किसिम	जम्मा वन क्षेत्र (हे.)	प्रतिशत	कैफियत
१	साल वन	१६९७४	८२	
२	ट्रपिकल हार्डउड वन	३१०५	१५	
३	खयर-सिसौ मिश्रित वन	२०७	१	
४	वृक्षारोपण तथा अन्य वन	४१४	२	
	जम्मा	२०७००	१००.००	

श्रोत :- योजना शाखा डि.व.का., बर्दिया २०८२

१) **साल वन :-** साल प्रजातीको बाहुल्यता बढी भएको उत्पादनशिल वन यसमा पर्दछ । चुरे पहाडको मध्य भागदेखि तराईको समथर भाग सम्म यो वन फैलिएकोमा सालको १८ प्रतिशत र सह प्रजातिहरूमा असना, कर्मा, हर्मी, बर्मी, जामुन, सिमल, सिन्दुरे, सतिसाल आदि पर्दछन । लहरे प्रजातीमा भोर्ला, देब्रे लहरो आदि हुन भने घाँस प्रजातीमा खर, काँस भुँई सतहमा पाईन्छ । चरिचरणको बढि प्रकोप भएको ठाउँमा सिन्दुरे प्रजाती झाडीको रुपमा देखापरी साल प्रजातिको पुनरुत्पादनलाई चुनौती दिएको पाईन्छ । छत्र खुला गर्नको लागि बढी बुढा र अनुत्पादित खालका रुखहरू हटाई चरिचरण, आगलागी नियन्त्रण र झाडी सफाई नगर्ने हो भने भविष्यमा यो वन सिन्दुरेको झाडीमा रुपान्तरण हुने खतरा देखा परेको छ । साल वनले जिल्लाको १६९७४ हेक्टर भन्दा बढि क्षेत्र ओगटेको छ । साल वन खास गरी जिल्लाको साविकको वगनाह (हाल ठाकुरबाबा न.पा.), सानोश्री र ढोढरी (हाल मधुवन न.पा.), मगरागाडी र धधवार (हाल बारबर्दिया न.पा.), कालिका र डेउढाकला (हाल बाँसगढी न.पा.) गा.वि.स.हरूमा पाईन्छ ।

२. **तराई हार्डउड वन :** जिल्लाको उष्ण प्रकृतिको क्षेत्र जहाँ सालको न्यून उपस्थिती छ र अन्य प्रजाती जस्तै: असना, धौटी, कर्मा, बोटधँएरो, भेल्लर आदि मिश्रित रुपमा बढी पाईन्छ, त्यस्तो वन क्षेत्र तराई मिश्रित हार्डउड वनमा पर्दछ । यस वन क्षेत्रमा झाडी प्रजातीहरू कटिपत्ता, *Mormodia dioica*, *Mussanda marophylla*, *Jasmimum multiflorum* पाईने र भुँईघाँस प्रसस्त पाईने हुनाले यो वन क्षेत्र वन्यजन्तुको बासस्थानको लागि उपयोगी र जैविक दृष्टिकोणले महत्वपूर्ण पाईएको छ । यस वनमा ठूला, मझौला रुखहरू लगायत विभिन्न खालका बुट्यान र लहराहरू समेत पाईन्छ । यो वनमा कुनै पनि एक प्रजातीको बाहुल्यता रहेको पाईदैन । यस्तो खालको वनको व्यवस्थापन गर्न छनौट प्रणाली अपनाई छत्र खुला गरेमा सबै प्रजातीको बि्रवाहरूको पुनरुत्पादन हुनलाई अवसर प्राप्त हुने देखिन्छ । यो वन पनि उत्पादनशिल वनको रुपमा विकास गर्न सकिने सम्भावना रहेको छ । यस किसिमको वन खास गरी साविकको सानोश्री, ताराताल, गुलरिया न.पा.को भादा नदीको किनार क्षेत्र, सुर्यपटुवा, पदनाह, कालिका आदि क्षेत्रहरूमा पाईन्छ । यस किसिमको वनले ३१०५ हेक्टर क्षेत्रफल ओगटेर रहेको छ ।

३. **खयर सिसौ वन** : यस किसिमको वन बर्दिया जिल्लाको नदी किनार, नदीले बगाएर ल्याएको पाँगो माटो थुपारेको जमीन, नदीले बाटो छोडेर कायम भएको जमीनमा पाइएको छ। यस जिल्लामा खयरको प्रजाती यदाकदा चुरे क्षेत्रमा पनि पाईन्छ। यो वन क्षेत्रलाई उचित संरक्षण र सम्बर्धन गर्न सकेमा भविष्यमा खयरको वनको रूपमा रूपान्तरण गर्न सकिने सम्भावना समेत रहेको छ। यो वनलाई पनि उत्पादनशिल वनको रूपमा विकास गर्न सकिने र हाल पनि उत्पादनशिल रूपमा देखा परेको देखिन्छ। नदी किनारको खयर सिसौ वनमा पाइनेमुख्य प्रजातीहरूमा सिसौ, खयर, भेल्लर, डुम्री र सिमल हुन। झाडिदार प्रजातिमा *Acacia concinna*, *Pogostemon*, *Desmodium gangeticum* आदि हुन। यस किसिमको वन खास गरी जिल्लाको मुख्य नदीहरू कर्णाली, ववई, मान नदी, ओरही नदीको तटमा पाईन्छ। यस किसिमको वनले २०७ हेक्टर वन क्षेत्र ओगटेर रहेको छ।
४. **वृक्षारोपण वन क्षेत्र** : यो वन विगतमा वृक्षारोपण गरिएको क्षेत्र र भविष्यमा वृक्षारोपण गरी हुर्काउन सकिने हालको खाली मैदान, हैसियत बिग्रेको वन क्षेत्रहरू पर्दछन। यस क्षेत्रमा प्राकृतिक पुनरुत्पादनको स्थिती ज्यादै कमजोर र खुला चरिचरनको प्रकोप अत्यधिक रहेको पाईन्छ। यस किसिमको वन जिल्ला भरी साना साना टुक्राको रूपमा छरिएर रहेका छन। यस किसिमको वनले ४१४ हेक्टर वन क्षेत्र ओगटेर रहेको छ।

(ख) चुरे क्षेत्रको वन (शिवालिक वन)

शिवालिक क्षेत्र भावरको समथल देखि चुरे पहाड सम्म फैलिएको छ। यो क्षेत्रमा चौडापाते वनको बाहुल्यता रहेको छ। शिवालिक क्षेत्र विविध प्रकारको भू-वनौट र प्राकृतिक वातावरणका कारण जैविक विविधताको भण्डार मानिन्छ। यो वन क्षेत्र बर्दिया राष्ट्रिय निकुन्ज मातहतमा संरक्षित क्षेत्रको रूपमा रहेको छ।

३.१.२ मुख्य प्रजातीहरूको विवरण तथा वृद्धि मौज्दात (Growing Stock)

यस जिल्लाको करिव ९९.६६% वन क्षेत्र समुदायमा आधारित वन व्यवस्थापन प्रणाली अन्तर्गत सामुदायिक वनको रूपमा व्यवस्थापन गर्न समुदायहरूलाई हस्तान्तरण गरी सकिएको छ। यसैले वनको वृद्धि मौज्दात आँकलन गर्नको लागि वनको छुट्टै सर्वेक्षण गरिएन। वनको वृद्धि मौज्दात आँकलन गर्नको लागि डिभिजन वन कार्यालय बर्दियाबाट आ.व. २०८१/०८२ सम्म हस्तान्तरण/ नविकरण भएका २७९ वटै सामुदायिक वनहरूको वन व्यवस्थापन कार्ययोजनामा उल्लेख भएको तथ्यांकलाई आधार लिएर गरिएको छ। जुन SFMSS 2024 Software मा प्रविष्ट गरिएको छ।

तालिका नं. २० : बर्दिया जिल्लामा अवस्थित समग्र सा.व.को वृद्धि मौज्दातको अवस्था

विरुवा संख्या / हे.	लाश्रा संख्या / हे.	पोल संख्या / हे.	रुख संख्या / हे.	रुख र पोल दुवैको मौज्दात घ.मि. / हे.
८३७२	२३९२	३००	६८	३००.०५

श्रोत :- योजना शाखा डि.व.का., बर्दिया २०८२

यस जिल्लामा प्राकृतिक पुनरुत्पादनको अवस्था राम्रो रहेको छ। कलिलो पुनरुत्पादनको संख्या ८३७२ प्रति हेक्टर रहेको छ भने स्थापित पुनरुत्पादनको संख्या २३९२ प्रति हेक्टर रहेको छ। सामुदायिक वन श्रोत सर्वेक्षण मार्गदर्शन २०६१ अनुसार यस जिल्लाको समग्र वन क्षेत्रलाई राम्रो स्तरको वन मान्न सकिन्छ। यस जिल्लाबाट वार्षिक रूपमा ७७३६१३.९९ घन फिट काठ दाउरा संकलन गर्न सकिने देखिन्छ।

३.१.३ वन संरक्षण

यस जिल्लामा विभिन्न कारणहरूले गर्दा वन संरक्षणको कार्य चुनौतीपूर्ण रहेको छ। खासगरी यस जिल्लामा अतिक्रमण प्रमुख समस्याको रूपमा रहेको छ। मुक्त कमैया, सुकुम्वासी, भूमिहिन, अव्यवस्थित वसोबासीको नाममा वन क्षेत्र अतिक्रमण भएको पाईन्छ। जिल्लाको २८८.७५ हेक्टर वन क्षेत्र अतिक्रमण भएको देखिन्छ। यस्ता अतिक्रमणहरूलाई हुने राजनैतिक संरक्षणले समस्या झनै जटिल बनाएको छ।

वन अतिक्रमण पछि वन डढेलो वन संरक्षणको दोस्रो प्रमुख चुनौतीका रूपमा रहेको छ। गर्मि तथा सुख्खा मौसममा वर्षेनी लाग्ने डढेलोको कारणले गर्दा वन क्षेत्रको पुनरुत्पादनमा प्रत्यक्ष असर परेको देखिन्छ। उपभोक्ताहरूमा वन संरक्षण गर्नुपर्छ भन्ने भावना

विकास भएकोले गर्दा खाता जैविक मार्गमा वन डढेलोको घटना कम भएको पाईन्छ। वन कार्यालय र सामुदायिक वनका पदाधिकारी तथा उपभोक्ताहरूको सक्रियतामा वन डढेलो लाग्नबाट जोगाउने र यदि वन डढेलो लागी हालेमा सबै मिली निभाउने गरेको छ।

वन पैदावारको चोरी निकाशी वन संरक्षणको चुनौतिको रूपमा रहेको छ। वन कर्मचारीको र उपभोक्ताहरूको नियमित गस्तीले गर्दा कहिले काही हुने छिटफुट घटनाहरू बाहेक वन पैदावारको चोरी निकासीमा निकै कमी आएको देखिन्छ। यस बाहेक जिल्लाको राजापुर क्षेत्रमा कर्णाली नदीमा आउने वाढीले गर्दा वर्षेनी वन क्षेत्र कटान गर्दै लगेको पाईन्छ। ववई नदी, भादा नदी र ओरही नदीले पनि सामुदायिक वनको क्षेत्रहरू कटान गर्दै लगेको पाईन्छ।

३.२ वन्यजन्तुको विवरण

३.२.१ स्तनधारी वन्यजन्तु, चरा, घस्रने प्रजाती, माछा आदि

यो जिल्ला जैविक विविधताले भरिपूर्ण जिल्ला हो। बर्दिया राष्ट्रिय निकुञ्ज, भारतको कतरनियाघाट वन्यजन्तु स्याङ्कचुरी र नेपालको बर्दिया राष्ट्रिय निकुञ्ज जोड्ने खाता संरक्षित वन (खाता जैविक मार्ग) समेत यस जिल्लामा पर्ने भएकोले यस जिल्लामा जैविक विविधताको प्रचुरता बढेको हो। बर्दिया राष्ट्रिय निकुञ्जमा विभिन्न प्रजातीको वनस्पती (Flora), ३० प्रजातीको स्तनधारी (Mammals), २३० भन्दा बढि प्रजातीको पन्छी (Birds), विभिन्न प्रजातीको घस्रने जनावर (Reptiles), उभयचर (Amphibians) र माछा (Fish) पाईन्छन (www.dnpwc.gov.np)। बर्दिया राष्ट्रिय निकुञ्ज भन्दा वाहिर क्षेत्रमा भएको विभिन्न अध्ययन अनुसार यस जिल्लामा ३० प्रजातिका जीवजन्तु, १५१ प्रजातीको चराहरू पाईन्छन भने १०१ प्रजातीको गैरकाष्ठ वन पैदावारहरू पाईन्छन।

३.२.२ वन्यजन्तुको लागि महत्वपूर्ण मानिएका स्थानहरू

यो जिल्ला जैविक विविधताको लागि धनी रहेको छ। नेपालको बर्दिया राष्ट्रिय निकुञ्ज र भारतको कतरनियाघाट वन्यजन्तु आरक्ष जोड्ने खाता जैविक मार्ग समेत यसै जिल्लामा रहेकोले गर्दा पनि जैविक विविधताको दृष्टीले पनि यो जिल्ला अति महत्वपूर्ण रहेको छ। यस जिल्लामा रहेको वन्यजन्तुको लागि महत्वपूर्ण मानिएका क्षेत्रहरू निम्न बमोजिम रहेका छन्।

क) बर्दिया राष्ट्रिय निकुञ्ज : नेपालको तराईमा पर्ने सबैभन्दा ठूलो संरक्षित क्षेत्र हो बर्दिया राष्ट्रिय निकुञ्ज। यस राष्ट्रिय निकुञ्जले ९६८ वर्गकिलोमिटर क्षेत्रफल ओगटेर रहेको छ भने ५०७ वर्ग मिटर मध्यवर्ती क्षेत्र रहेको छ। यस राष्ट्रिय निकुञ्जले तराई क्षेत्रको पारिस्थिकिय प्रणालीको उच्चतम प्रतिनिधित्व गर्दछ। यस राष्ट्रिय निकुञ्जमा जंगली हात्ती, गैडा, वाघ लगायत ५६ प्रजातीको स्तनधारी, ४३८ प्रजातीको चराहरू, तथा घडियाल गोही, मगर गोही, सोंस, लगायत विभिन्न प्रजातीहरूका माछा पाईन्छन।

ख) कृष्णसार संरक्षण क्षेत्र : बर्दिया जिल्लाको गुलरिया न.पा. वडा नं. १ खैरापुर क्षेत्रमा पर्ने कृष्णसार संरक्षण क्षेत्र विश्व मै लोपोन्मुख कृष्णसारको लागि महत्वपूर्ण वासस्थान हो। यस क्षेत्रलाई २०६५ साल फागुन २३ गते कृष्णसार संरक्षण क्षेत्रको रूपमा घोषणा गरिएको हो। यस संरक्षण क्षेत्रले १६.९५ वर्ग कि.मि. क्षेत्रफल ओगटेको छ। यो संरक्षण क्षेत्र कृष्णसार बाहेक चितुवा, अजिंगर तथा विभिन्न प्रजातीको चराको लागि महत्वपूर्ण वासस्थान हो।

ग) खाता संरक्षित वन (जैविक मार्ग) : खाता संरक्षित वन नेपालको बर्दिया राष्ट्रिय निकुञ्ज र भारतको कतरनियाघाट वन्यजन्तु आरक्ष विच जैविक मार्ग (Biological Corridor) को रूपमा रहेको छ। यस संरक्षित वनले बर्दिया जिल्लाको साविकको ७ गा.वि.स.हरू (हाल ३ नगरपालिकाहरू) का ५,७४१.८९ हेक्टर वन र ३,५०८.४३ हेक्टर आवादी तथा कृषि क्षेत्र ओगटेको छ। यो संरक्षित वन, वन श्रोत तथा जैविक विधितामा धनी रहनुको साथै धार्मिक, सास्कृतिक तथा पर्यटकिय गन्तव्यको रूपमा समेत परिचित छ। खाता संरक्षित वनमा प्रमुख रूपमा मिश्रित कडा चौडापाते वन, साल वन, खयर सिसौ मिश्रित वन र घाँसे मैदान तथा वृक्षारोपण वन रहेको पाईन्छ। यस क्षेत्रमा नेपालका विभिन्न प्रजातिका वन्यजन्तु र घस्रने जातका जन्तुहरू, विभिन्न प्रजातिका दुर्लभ तथा संरक्षित चराहरू रहेका छन्। पाटेबाघको बासस्थान, हात्तिको मार्ग तथा सोंसको उपस्थिति यस संरक्षित वनको प्रमुख विशेषता हो। खाता संरक्षित वनमा ७८ वटा सामुदायिक वन तथा २ वटा धार्मिक वन पर्दछ। यस संरक्षित वनमा साविकका ७ वटा गाविस हाल ठाकुरबाबा न.पा., मधुवन न.पा. र राजापुर न.पा. का करिव ७७०० घरधुरीहरू काठ, दाउरा, घाँस, चरिचरण आदिका लागि निर्भर रहेका छन्।

- घ) कर्णाली नदी र बबई नदी : जलमा आश्रित वन्यजन्तुको लागि कर्णाली नदी एक आदर्श वासस्थान हो । कर्णाली नदी बर्दिया जिल्लाको पश्चिमी सिमानामा रहेको छ । यसै नदीले बर्दिया जिल्ला र कैलाली जिल्ला विचको सिमाना छुट्याएको छ । बबई नदी जिल्लाको विच भागबाट बगेर गएको छ । यी नदीहरूमा गोही, विभिन्न जातको माछा र कछुवा, डल्फिन आदि पाईन्छन ।
- ङ) ताल तलैयाहरू : यस जिल्लामा रहेका विभिन्न ताल तलैयाहरू रैथाने तथा फिरन्ते चराहरूको उत्तम वासस्थान हो । यी सिमसारहरू स्थानीय जलचरको समेत वासस्थान हो । यस्ता ताल तलैयाहरूमा वढैयाताल (बढैयाताल गा.पा.), भग्रेया ताल (मधुवन न.पा.), लक्ष्मणा ताल (बारबर्दिया न.पा.) आदि रहेका छन ।
- च) अन्य क्षेत्र : माथि उल्लेखित क्षेत्रहरू वाहेक नेपालको बर्दिया राष्ट्रिय निकुन्जसँग सिमाना जोडिएका स्थानहरू र भारतको कतरनियाघाट वन्यजन्तु आरक्षसँग जोडिएका स्थानहरू वन्यजन्तुको दृष्टिकोणबाट महत्पुर्ण क्षेत्रहरू हुन ।

३.२.३ वन्यजन्तु संरक्षण

जैविक विविधताको धनी यस जिल्ला वन्यजन्तु संरक्षणमा पनि प्रमुख चुनौतीको रूपमा रहेको छ । वन्यजन्तुको संरक्षणको लागि यस जिल्लामा आ.व. २०६७/०६८ देखि वन्यजन्तु संरक्षणको लागि क्षेत्रीय सहयोग प्रवर्द्धन आयोजना कार्यक्रम लागु रहेको छ ।

जैविक मार्गको विकासको माध्यमबाट वन्यजन्तु संरक्षणलाई टेवा पुर्याउनको लागि नेपाल सरकारले वि.सं. २०६७ सालमा नेपालको बर्दिया राष्ट्रिय निकुन्ज र भारतको कतरनियाघाट वन्यजन्तु आरक्ष जोडने करिव ९२५०.३२ हेक्टर क्षेत्रलाई खाता संरक्षित वन घोषणा गरेको छ । खाता संरक्षित वन कार्यक्रम मार्फत पनि यस क्षेत्रमा वन्यजन्तुको संरक्षणको लागि विभिन्न कार्यक्रमहरू संचालन गर्दै आएको छ । यस कार्यक्रम अन्तर्गत खाता, खैरिचन्दनपुर र वसन्ता क्षेत्रमा सामुदायिक वन समन्वय समिति मार्फत समुदायमा आधारित चोरी शिकारी नियन्त्रण ईकाई गठन गरी वन्यजन्तुको चोरी शिकार नियन्त्रणका लागि सुराकी परिचालन, गस्ती परिचालन कार्य गर्दै आएको छ ।

सामुदायिक वन समन्वय समिति मार्फत तराई भू-परिधि कार्यक्रमले वन्यजन्तु संरक्षण तथा वासस्थान प्रवर्धनको लागि आर्थिक, भौतिक तथा प्राविधिक सहयोग गर्दै आएको छ । बर्दिया राष्ट्रिय निकुन्जले निकुन्ज क्षेत्र बाहेकको वन क्षेत्रमा देखिएको वन्यजन्तुहरू व्यवस्थापनमा प्राविधिक सहयोग उपलब्ध गराउदै आएको छ ।

स्थानीय समुदायको सहभागिता सरोकारवाला निकायहरूको समन्वयको कारणले गर्दा यस क्षेत्रमा वन्यजन्तु संरक्षणमा उल्लेखनिय कार्यहरू भएको पाईन्छ ।

भाग-४

संचालित वार्षिक कार्यक्रम तथा प्रगती विवरण

४.१ संचालित वार्षिक कार्यक्रमहरुको समय वित्तिय तथा भौतिक प्रगति

यस आर्थिक वर्ष २०८१/०८२ मा डिभिजन वन कार्यालय, बर्दियालाई लुम्बिनी प्रदेशको वन तथा वातावरण मन्त्रालयबाट वन वन्यजन्तु जैविक विविधता संरक्षण तथा व्यवस्थापन कार्यक्रम, वातावरण तथा जलवायु अनुकूलन कार्यक्रम, वन उद्यम र पर्यापर्यटन प्रवर्द्धन कार्यक्रम र कृषि वन तथा वृहत्तर हरियाली प्रवर्द्धन कार्यक्रम प्रादेशिक कार्यक्रमको रूपमा रहेको साथै संघिय सरकारबाट राष्ट्रिय वन विकास तथा व्यवस्थापन कार्यक्रम र समृद्धिका लागि वन कार्यक्रम कार्यान्वयन अख्तियारी प्राप्त हुन आएको थियो ।

चालु आ.व. २०८१/०८२ मा डिभिजन वन कार्यालय, बर्दियालाई प्राप्त कार्यक्रमहरु वार्षिक कार्यक्रम कार्यान्वयन कार्यविधि, सार्वजनिक खरिद ऐन, सार्वजनिक खरिद नियमावली, आर्थिक ऐन तथा नियमावली, अन्य प्रचलित ऐन कानून, समुदायमा आधारित वनका पदाधिकारी एवं उपभोक्ताहरु, स्थानीय तह र जन प्रतिनिधिहरुको आवश्यक सहयोग र सहभागितामा कार्यान्वयन गरिएको थियो । जसलाई निम्न तालिकामा प्रस्तुत गरिएको छ ।

तालिका नं. २१ : संचालित वार्षिक कार्यक्रमहरुको वार्षिक प्रगति सम्बन्धी विवरण

सि. नं.	ब.उ.शि.नं.	वार्षिक कार्यक्रमको नाम	वार्षिक बजेट (रु. लाखमा)			वार्षिक खर्च (रु. लाखमा)			वित्तिय प्रगती %	भौतिक प्रगति %
			चालु	पुँजिगत	जम्मा	चालु	पुँजिगत	जम्मा		
१	३२९०००१२	वन, वन्यजन्तु, जैविक विविधता संरक्षण तथा व्यवस्थापन कार्यक्रम	४	११५.७	११९.७	४	१०९.६६४३८	११३.६६४३८	९४.९६	१००
२	३२९०००१६	वातावरण तथा जलवायु अनुकूलन कार्यक्रम	०	२५.	२५.	०	२१.३०७९७	२१.३०७९७	८५.२३	१००
३	३२९०००१७	वन उद्यम र पर्यापर्यटन प्रवर्द्धन कार्यक्रम	०	१०.	१०.	०	९.९९७३१	९.९९७३१	९९.९७	१००
४	३२९०००१८	कृषि वन तथा वृहत्तर हरियाली प्रवर्द्धन कार्यक्रम	०	३५.९१	३५.९१	०	३५.९०१४	३५.९०१४	९९.९८	१००
५	३२९९११२१	समृद्धिका लागि वन (संघ शसर्त अनुदान)	१००	२०.८	१२०.८	९९.९८३५१	२०.७८८२	१२०.७७१७१	९९.९८	१००
६	३२९९११२३	राष्ट्रिय वन विकास तथा व्यवस्थापन कार्यक्रम (संघ शसर्त अनुदान)	०	९५.	९५.	०	९४.९७५८	९४.९७५८	९९.९७	१००
		जम्मा	१०४	३०२.४१	४०६.४१	१०३.९८३५१	२९२.६३५०६	३९६.६१८५७	९७.५९	१००

श्रोत :- योजना शाखा, डि.व.का., बर्दिया-२०८२

४.२ संचालित विभिन्न वार्षिक कार्यक्रमहरुको विस्तृत प्रगति विवरण

४.२.१ वन, वन्यजन्तु, जैविक विविधता संरक्षण तथा व्यवस्थापन कार्यक्रम (३२९०००१२): बजेट रु. लाखमा

क्र.सं.	कार्यक्रम/ क्रियाकलाप	इकाई	वार्षिक लक्ष्य			वार्षिक प्रगति		
			परिमाण	भार	बजेट	परिमाण	भार	बजेट
अ)	पुँजिगत खर्च अन्तर्गतका कार्यक्रमहरु							
११.४.१७.१०	सामुदायिक वनको अनुगमन, मूल्यांकन र अभिलेखिकरण	समूह	२००	१.००	१.२	२००	१.००	१.२

११.४.१७.३७	वन, वन्यजन्तु, अतिक्रमण, चोरी निकासी तथा चोरी शिकारी नियन्त्रण सम्बन्धि प्रचार प्रसार (पर्चा, पम्पलेट, होडिड बोर्ड, भित्ते लेखन, रेडियो, टेलिभिजन, पत्रपत्रिका समेत) तथा बार्षिक प्रगति प्रतिवेदन पुस्तिका प्रकाशन (प्याकेज)	संख्या	१	२.५१	३	१	२.४४	२.९२६
११.४.१७.३८	प्रदेश स्थापना दिवस, सिमसार दिवस, राष्ट्रिय बक्षारोपण दिवस, जैविक विविधता दिवस, विश्व वातावरण दिवस, वन्यजन्तु सप्ताह आदि	संख्या	१	०.८४	१	१	०.८३	०.९९६२२
११.४.१७.४७	पीडितसँग प्रदेश सरकार कार्यक्रम मार्फत मानव वन्यजन्तु द्वन्द्व व्यवस्थापन (प्याकेज)	संख्या	३	१६.७१	२०	३	१६.७१	१९.९९९९३
११.४.१७.५	पञ्च वर्षिय वन व्यवस्थापन योजना तयारी	डिभिजन	१	४.१८	५	१	४.१३	४.९४५
११.४.१७.११५९	वन्यजन्तु छेकबार पर्खाल निर्माण, ठाकुरबाबा-४ र १, बर्दिया	प्याकेज	१	२०.८९	२५	१	१७.४३	२०.८५९३१
११.४.१७.११५८	वन्यजन्तुको जोखिम न्यूनीकरणका लागि सडक बत्ती ढुङ्ग्रहवा टकिया र गोविन्दपुर गाउँ, ठाकुरबाबा बर्दिया	प्याकेज	१	१६.७१	२०	१	१६.४७	१९.७१३७८
११.४.१७.५२०	वन अपराध नियन्त्रण (सूचना संकलन र गस्ती परिचालन, मुद्दा दायरी समेत)	प्याकेज	१	३.७६	४.५	१	३.७६	४.४९८९४
११.४.१७.९५८	वन डढेलो नियन्त्रण (पूर्व तयारी, नियन्त्रणात्मक, दण्डात्मक तथा मौसमी हेरालु व्यवस्थापन कार्य समेत)	प्याकेज	१	५.०१	६	१	५.०१	६
११.४.१७.१२३४	सितापुर नजिक रहेको सिमल खल्ला सामुदायिक वन मानव जनावर बीचको द्वन्द्व न्यूनीकरण गर्नका लागि तारिबार बढैयाताल गा.पा.-१, सितापुर	वटा	१	१२.५३	१५	१	११.३०	१३.५३०५७
११.४.१७.५१४	वन क्षेत्रका ढलापडा तथा बेवारिसे काठ दाउरा संकलन तथा व्यवस्थापन (हजारमा)	क्यू.फि.	२	२.५१	३	६.९२४	२.५१	२.९९९६३
११.४.१७.५१५	सामुदायिक वनमा वन सम्बर्द्धन प्रणालीमा आधारित वन व्यवस्थापन कार्ययोजना तयारी, संशोधन तथा कार्यान्वयन	समूह	८	३.३४	४	८	३.३४	४
११.४.१७.९५९	संकटापन्न तथा लोपोन्मुख वनस्पति तथा वन्यजन्तु (पन्छी समेत) संरक्षण कार्यक्रम	प्याकेज	१	४.१८	५	१	४.१८	५

११.४.१७.१६०	महत्वपूर्ण सिमसार एवं पोखरी संरक्षण कार्यक्रम	प्याकेज	१	२.५१	३	१	२.५०	२.९९५
क)	पूँजीगत खर्च कार्यक्रमको जम्मा		२२३	९६.६६	११५.७		९१.६२	१०९.६६४३८
आ)	चालु खर्च अन्तर्गतका कार्यक्रमहरु				८०.५०			
२.७.२५.३	सब डिभिजनमा सुशासन तथा सबलीकरण कार्यक्रम	वटा	४	३.३४	४	४	३.३४	४
ख)	चालुगत खर्च कार्यक्रमको जम्मा		४	३.३४	४	४	३.३४	४
	कुल जम्मा खर्च		२२७	१००	११९.७	४	९४.९६	११३.६६४३८
	बित्तिय प्रगति : ९४.९६%							भौतिक प्रगति: १००%

११.४.१७.४७ पीडितसंग प्रदेश सरकार कार्यक्रम मार्फत मानव वन्यजन्तु द्वन्द्व व्यवस्थापन (प्याकेज)

सि.नं.	सम्पन्न क्रियाकलाप	इकाई	परिमाण	लागत बजेट रु.	स्थान	कैफियत
१	Browsing Trap camera Strike force pro-x-1080 खरिद	गोटा	२	४५२००	डिभिजन वन कार्यालय	
२	Browsing Trap camera Strike FHDR खरिद	गोटा	२	३६६००	ऐ ऐ	
३	फलामे केज निर्माण	गोटा	३	७४९८६	ऐ ऐ	
४	साइरन खरिद तथा जडान	गोटा	१०	७२८०५	ऐ ऐ	
५	राहत सिफारिस समितिको बैठक	पटक	२	२३०००	ऐ ऐ	
६	पोखरी निर्माण (आयतन: १४४० घ.मि.)	गोटा	१	४८००००	पशुपति सा.व. बारबर्दिया न.पा.-५, जब्दहवा	
७	पोखरी निर्माण (आयतन: १४४० घ.मि.)	गोटा	१	८१६००	भवानी सा.व. गुलरिया न.पा.-१२, बिक्री	
८	पोखरी निर्माण तथा स्तरोन्नती (आयतन: ४५०० घ.मि.)	गोटा	१	१९२०००	नव सृजना सा.व. बढैयाताल गा.पा.-७, पचासा	
९	चोरी सिकारी नियन्त्रण, वन, वन्यजन्तु संरक्षण सम्बन्धी अभिमुखिकरण कार्यक्रम	पटक	१	७९७२२	गुलरिया, बर्दिया	
१०	मानव वन्यजन्तु द्वन्द्व व्यवस्थापन तालिम/ गोष्ठी	पटक	१	८७३४०	मधुवन-३, खाता	
११	वन्यजन्तु सुरक्षित राख्ने केज, जस्ता पाता र कालो पाइप निर्माण तथा खरिद	सेट	१	१२४७४०	डिभिजन वन कार्यालय	
१२	स्ट्याण्ड सहितको होर्डिङ्ग बोर्ड तयारी	गोटा	१३	४४२०००	ऐ ऐ	

■ राहत वितरण सम्बन्धी विवरण :

सि. नं.	पिडितको नाम, थर र ठेगाना	घटनाको किसिम	राहत वितरण रकम रु.	घटना मिति	राहत वितरण मिति	क्षती गर्ने वन्यजन्तु
१	विक्रुलाल थारु, गुलरिया-४, इन्द्रेणी टोल, बर्दिया	सामान्य घाइते	५०००	२०८११२१२७	२०८११२१२७	चितुवा
२	शिभम थारु, मधुवन-४, गमक्का, बर्दिया	गम्भिर घाइते	३५०००	२०८११२१०९	२०८११२११०	चितुवा

३	झुठरी थरुनी, ठाकुरबाबा-४, खैलार, बर्दिया	गम्भिर घाइते	१००००	२०८११०८१२९	२०८११०११०	चितुवा
४	महमद अली, मधुवन-८, शिवनगर टोल, बर्दिया	गम्भिर घाइते	१००००	२०८११०८११३	२०८११०८११९	चितुवा
५	कान्छा चौधरी, राजापुर न.पा.- १०, दुण्डपुर, बर्दिया	मृत्यु	१०००००	२०८११०८११३	२०८११०९१०७	जंगली हात्ती
६	मनमोहन चौधरी, ठाकुरबाबा न.पा.-९, बर्दिया	मृत्यु	१०००००	२०८११०५१२१	२०८११०५१२४	गैडा
	जम्मा		२६००००			

११.४.१७.५१४: वन क्षेत्रका ढलापडा तथा बेवारिसे काठ दाउरा संकलन तथा व्यवस्थापन

सि.नं.	काठको जात	गोलिया थान	परिमाण (क्यु.फिट)	लागत बजेट रु.	कैफियत
१	सिसौं	२२	८२.०७	२९९९६३	<ul style="list-style-type: none"> राजापुर सब डि.व.का.को परिसरमा जोखिम अवस्थामा रहेका ७० गोटा रुखहरु र बबई सब डि.व.का.को परिसरमा जोखिम अवस्थामा रहेका ४४ गोटा रुखहरु कटान मुछान कार्यमा खर्च भएको । विभिन्न मितिमा बेवारिसे अवस्थामा जफत गरी डि.व.का. बर्दियाको कार्यालय परिसरमा घाटगद्दी गरी राखिएका विभिन्न प्रजातिका काठको नम्बरीङ्ग, नाप पैमाइस, पाइलिङ्गमा खर्च भएको ।
२	टिक	२३४	७९०.४९		
३	जामुन	२४	१०४.०४		
४	सिमल	९५	६४४.४६		
५	मसला	२६३	१६०४.१४		
६	सिरिष	५	१८.२३		
७	बडहर	१	४.७९		
८	निम	२	१४.०८		
९	कपोक	१९	६७.३४		
१०	रबर	२९	६१.५४		
११	राजवृक्ष	१	५.११		
	जम्मा	६९५	३३९६.२९		
	दाउराको परिमाण	चट्टा	४.५०		
	डि.व.का.को कार्यालय परिसरमा घाटगद्दी गरी राखिएका विभिन्न प्रजातिका बेवारिसे काठ		३५२५.७५		

११.४.१७.५५८: वन डढेलो नियन्त्रण (पूर्व तयारी, नियन्त्रणात्मक, दण्डात्मक तथा मौसमी हेरालु व्यवस्थापन कार्य समेत)

सि.नं.	सम्पन्न क्रियाकलाप	इकाई	परिमाण	लागत बजेट रु.	स्थान	अवधि
१	वन डढेलो रोकथाम तथा नियन्त्रण सम्बन्धी सचेतना गोष्ठी, संजाल निर्माण तथा परिचालन	पटक	१	१०९०००	बाँसगढी, बर्दिया	१ दिन
२	वन डढेलो सप्ताह आयोजनामा माइकिड तथा प्रचार प्रसार कार्यक्रम	जिल्ला	१	१२००००	४ वटै सब डि.व.का.	७ दिन (२०८१ चैत्र १ गते देखि ७ गते सम्म)
३	BR 600 petrol Backpack Blower खरिद	गोटा	१	१४५२०५	डि.व.का.	अग्नीरिखा सरसफाइमा प्रयोग गरिएको
४	जिल्ला वन सुरक्षा समन्वय समितिको बैठक	पटक	१	१२०००	डि.व.का.	१ दिन

५	वन डढेलो नियन्त्रण अन्तर्गत अग्नी रेखा वा सडकको दुवै तर्फ १० मि. सम्म पत्कर सफा गर्ने कार्य (लम्बाई-२ कि.मि. र चौडाई-३ मि.)	कि.मि.	५	६००००	पशुपति सा.व., भैरव सा.व., जयनगर जनजागृति सा.व., सृजनशिल सा.व.मा सम्पन्न गरिएको	२०८१ चैत्र र २०८२ बैशाख महिना
६	वन डढेलो/आगलागी निभाउने कार्यमा इन्धन, चिया नास्ता र संचार खर्च	जिल्ला	१	७२९५५	विभिन्न सा.व.मा वन डढेलो निभाउने कार्य, गस्ती परिचालन गर्दा	२०८१ चैत्र र २०८२ बैशाख र जेष्ठ महिनाहरू
७	विभिन्न संचार माध्यमहरूमा वन डढेलो नियन्त्रण सम्बन्धी प्रचार प्रसार कार्य	जिल्ला	१	८०८४०		
	जम्मा			६०००००		

११.४.१७.१५९: संकटापन्न तथा लोपोन्मुख वनस्पति तथा वन्यजन्तु (पन्छी समेत) संरक्षण कार्यक्रम

सि.नं.	सम्पन्न क्रियाकलाप	इकाई	परिमाण	लागत बजेट रु.	रोपण गरिएका विरुवा संख्या	तारबारको परिधि (मि.)	काम सम्पन्न स्थान
१	काँडे तारबार सहित मौवा प्रजातिको वृक्षारोपण	हेक्टर	३.८९	५०००००	१५५६	६००.६३	भवानी सा.व. गुलरिया न.पा.-१२, बिक्री

११.४.१७.१६०: महत्वपूर्ण सिमसार एवं पोखरी संरक्षण कार्यक्रम

सि.नं.	सम्पन्न क्रियाकलाप	इकाई	परिमाण	लागत बजेट रु.	काम सम्पन्न स्थान
१	पोखरीको स्तरोन्नती/ मर्मत सुधार (आयतन: १०२० घ.मि.)	गोटा	१	१९२०००	पेरहवा सा.व. बारबर्दिया-१०, सेमरहवा
२	पोखरीको स्तरोन्नती/ मर्मत सुधार (आयतन: ९३.७५ घ.मि.)	गोटा	१	९६०००	बैदा सा.व. बारबर्दिया न.पा.-१०, बैदा

११.४.१७.११५८: वन्यजन्तुको जोखिम न्यूनीकरणका लागि सडक बत्ती खरिद तथा जडान

सि.नं.	सम्पन्न क्रियाकलाप	इकाई	परिमाण	लागत बजेट रु.	काम सम्पन्न स्थान
१	सोलार सहितको सडक बत्ती खरिद तथा जडान	थान	२७	१८९१८२३	हुङ्ग्रहवा टकिया र गोविन्दपुर गाउँ, ठाकुरबाबा बर्दिया

११.४.१७.११५९: वन्यजन्तु छेकवार पर्खाल निर्माण

सि.नं.	सम्पन्न क्रियाकलाप	इकाई	परिमाण	लागत बजेट रु.	काम सम्पन्न स्थान
१	ईँडाको पर्खाल सहितको मेसजालीको तारवार निर्माण	कि.मि.	१.२०	१९८५९३१	ठाकुरबाबा न.पा.-५ खैलार

११.४.१७.१२३४: मानव जनावर वीचको द्वन्द्व न्यूनीकरण गर्नका लागि तारवार

सि.नं.	सम्पन्न क्रियाकलाप	इकाई	परिमाण	लागत बजेट रु.	काम सम्पन्न स्थान
१	मेसजाली सहितको तारवार	कि.मि.	१.२३	१२९३०५७	सिमल खल्ला सा.व. बढैयाताल-१, सितापुर, बर्दिया

२.७.२५.३: सब डिभिजनमा मुशासन तथा सबलीकरण कार्यक्रम

सि.नं.	सम्पन्न क्रियाकलाप	इकाई	परिमाण	लागत बजेट रु.	कैफियत
१	Acer Aspire A3SP14 I3 8gb/256gb X360/23t Laptop खरिद	गोटा	४	२७४०००	४ वटै सब डि.व.का.हरुलाई वितरण गरिएको
२	Laser Distance Meter 100 mtr खरिद	गोटा	५	५५०००	४ वटै सब डि.व.का.हरुलाई वितरण गरिएको

३	अफिस ब्याग (Cat Bag) खरिद	गोटा	११	३३०००	४ वटै सब डि.व.का.हरुलाई वितरण गरिएको
४	ईन्टरनेटको विल भुक्तानी	गोटा	२	२६६७०	बबई र खाता सब डि.व.का.
५	स्टेसनरी तथा कार्यालय सामग्रीहरु खरिद			११३३०	

४.२.२ वातावरण तथा जलवायु अनुकूलन कार्यक्रम (३२९०००१६): बजेट रु. लाखमा

क्र.सं.	कार्यक्रम/क्रियाकलाप	इकाई	बार्षिक लक्ष्य			बार्षिक प्रगति		
			परिमाण	भार	बजेट	परिमाण	भार	बजेट
अ)	पूँजीगत खर्च अन्तर्गतका कार्यक्रमहरु							
११.४.१७.१२४३	दाह संस्कार स्थलको स्वच्छ वातावरण प्रवर्द्धन सहयोग (स्थानीय तहको साझेदारी समेत) कोठियाघाट, मधुवन नगरपालिका-३, बर्दिया	वटा	१	१००	२५	१	८५.२३	२१.३०७९७
क)	पूँजीगत खर्च कार्यक्रमको जम्मा		१	१००	२५	१	८५.२३	२१.३०७९७
	कूल जम्मा खर्च		१	१००	२५	१	८५.२३	२१.३०७९७
	बित्तिय प्रगति : ८५.२३%			भौतिक प्रगति : १००%				

११.४.१७.१२४३: दाह संस्कार स्थलको स्वच्छ वातावरण प्रवर्द्धनमा सहयोग

सि.नं.	सम्पन्न क्रियाकलाप	इकाई	परिमाण	लागत बजेट रु.	काम सम्पन्न स्थान
१	आर.सि.सि. सब-स्ट्रक्चर सहितको मसानघाट टूस निर्माण	गोटा	१	२०३११८२	मधुवन न.पा.-३, कोठियाघाट

४.२.३ वन उद्यम र पर्यापर्यटन प्रवर्द्धन कार्यक्रम (३२९०००१७): बजेट रु. लाखमा

क्र.सं.	कार्यक्रम/क्रियाकलाप	इकाई	बार्षिक लक्ष्य			बार्षिक प्रगति		
			परिमाण	भार	बजेट	परिमाण	भार	बजेट
अ)	पूँजीगत खर्च अन्तर्गतका कार्यक्रमहरु							
२	पर्यापर्यटनमा आधारित संरक्षित वन विकास कार्यक्रम (कार्ययोजना निर्माण/परिमार्जन समेत)							
११.४.१७.१०९	खाता क्षेत्र पर्यापर्यटन तथा संरक्षित वन विकास कार्यक्रम, बर्दिया	क्षेत्र	१	१००	१०	१	९९.९७	९.९९७३१
क)	पूँजीगत खर्च कार्यक्रमको जम्मा		१	१००	१०	१	९९.९७	९.९९७३१
	कूल जम्मा खर्च		१	१००	१०	१	९९.९७	९.९९७३१
	बित्तिय प्रगति : ९९.९७%			भौतिक प्रगति : १००%				

११.४.१७.१०९: खाता क्षेत्र पर्यापर्यटन तथा संरक्षित वन विकास कार्यक्रम

सि.नं.	सम्पन्न क्रियाकलाप	इकाई	परिमाण	लागत बजेट रु.	कैफियत
१	मचान मर्मत अन्तर्गत रंग रोगन	गोटा	२	३००००	जनजागृती सा.व., मधुवन न.पा.-२, कोठियागाउँ र गौरी महिला सा.व., मधुवन न.पा.-३, खाता
२	घोल मुहान/पानी पोखरी मर्मत	गोटा	४	२००००	शिव सा.व., डाँडे सा.व., चिरौटे सा.व. र देउराली सा.व.
३	सा.व.को वन कार्ययोजना तयारी तथा नविकरण	समूह	७	८५००००	खाता संरक्षित वन अन्तर्गतका सामुदायिक वनहरुको

४	खाता जैविक मार्ग तथा वन संरक्षण क्षेत्र व्यवस्थापन र संरक्षित वन विकास कार्यक्रमको बैठक	पटक	१	४२३००	मधुवन न.पा.-३, खाता, २२ जना सहभागी
५	विविध (गाडी मर्मत तथा विभिन्न पाटपुर्जा खरिद)			५७४३९	
	जम्मा			९९९७३९	

■ वन कार्ययोजना नविकरण गरिएका सामुदायिक वनहरूको विवरण :

सि. नं.	सा.व.को नाम	ठेगाना	डि.व.का. बाट उपलब्ध अनुदान रकम	क्षेत्रफल (हे.)	घरधुरी संख्या	जनसंख्या			कार्ययोजना नविकरण मिति	लागु भएको वन सम्बर्द्धन प्रणाली
						महिला	पुरुष	जम्मा		
१	असारी	मधुवन न.पा.-२, फुलबारी खैरेनी	२०१०००	१८५.६५	१२५	३०८	३०४	६१२	२०११/११/२१	इरेगुलर छत्र प्रणाली
२	कोठियाघाट	मधुवन न.पा.-३, बालकुमारी	६८५००	२९.५३	२७	५८	५५	११३	२०११/११/०९	सरपट कटान प्रणाली
३	चमेली गौरी	मधुवन नपा-२, सोनाहा	१०००००	३९.७२	६३	१८१	१६६	३४७	२०११/११/०८	सरपट कटान प्रणाली
४	चिरोटे	मधुवन नपा-५, शक्तिपुर	१२५०००	१०५.३२	२८५	४४०	४५०	८९०	२०११/११/०८	इरेगुलर छत्र प्रणाली
५	खैरेनी	मधुवन नपा-५, बरगाउँ	१०००००	७२.२५	२४७	७१४	७०८	१४२२	२०११/११/२३	इरेगुलर छत्र प्रणाली
६	अमर महिला	मधुवन नपा-२, अमरपुर	५५५००	१९४.०२	१६६	३४९	३४६	६९५	२०११/१०/२४	इरेगुलर छत्र प्रणाली
७	गणेश शिव दुर्गा	मधुवन न.पा.-८	२०००००	२३०.९८	८२४	१९६३	२०३२	३९९५	२०११/११/२०	इरेगुलर छत्र र स.क. प्रणाली
	जम्मा		८५००००	८५७.४७	१७३७	४०१३	४०६१	८०७४		

४.२.४ कृषि वन तथा बृहत्तर हरियाली प्रवर्द्धन कार्यक्रम (३२९०००१८): बजेट रु. लाखमा

क्र.सं.	कार्यक्रम/क्रियाकलाप	इकाई	वार्षिक लक्ष्य			वार्षिक प्रगति		
			परिमाण	भार	बजेट	परिमाण	भार	बजेट
अ)	पूँजीगत खर्च अन्तर्गतका कार्यक्रमहरू							
१	नर्सरी तथा विरुवा उत्पादन							
११.४.१७.७०	नर्सरी मर्मत/स्तरोन्नती	गोटा	२	५.५७	२	२	५.५७	२
११.४.१७.११८	गत वर्षको विरुवा स्याहार सम्भार (बहुवर्षीयको रूपमा अल्या भइ आएको)	हजार वटा	५०	६.०२	२.१६	५०	६.०२	२.१६
११.४.१७.११९	आगामी वर्षका लागि विरुवा उत्पादन (वहुवर्षीय)	हजार वटा	२०	१३.९२	५	२१.६४	१३.९२	५
११.४.१७.१२०	चालु आ.व.को लागि विरुवा उत्पादन (एकवर्षीय)	हजार वटा	७०	१९.४९	७	७७.३२	१९.४९	७
२	वृक्षारोपण, समृद्धि वृक्षारोपण, पुनःरोपण, गोडमेल तथा संरक्षण							
११.४.१७.१२१	गत विगत वर्षहरूमा रोपण भएका क्षेत्रको पुनःरोपण, स्याहार संहार र संरक्षण	हेक्टर	१५	६.२७	२.२५		६.२७	२.२५

११.४.१७.१९६.१२	वृक्षारोपण योजना तयारी र कार्यान्वयन (बृहत्तर चकला वृक्षारोपण समेत)	प्याकेज	१	१.३९	०.५	१	१	०.५
११.४.१७.१९६.१३	सरकारी तथा सार्वजनिक जग्गामा वृक्षारोपण र संरक्षण (बृहत्तर चकला वृक्षारोपण समेत)	हेक्टर	१२	३३.४२	१२	१७.५९	३३.४२	१२
३	निजी तथा कृषि वन कार्यक्रम							
११.४.१७.१३०	कृषि वन प्रवर्द्धन कार्यक्रम	क्षेत्र	१	१३.९२	५	१	१३.९०	४.९९१४
क)	पूँजीगत खर्च कार्यक्रमको जम्मा			१००	३५.९१		९९.९८	३५.९०१४
	कुल जम्मा खर्च			१००	३५.९१		९९.९८	३५.९०१४
बित्तिय प्रगति : ९९.९८%				भौतिक प्रगति: १००%				

११.४.१७.७०: नर्सरी मर्मत/स्तरोन्नती

सि.नं.	सम्पन्न क्रियाकलाप	इकाई	परिमाण	लागत बजेट रु.	सम्पन्न स्थान
१	नर्सरी मर्मत/स्तरोन्नती	गोटा	२	२०००००	डिभिजन वन कार्यालयको नर्सरी मर्मत गरिएको।

११.४.१७.११९: आगामी वर्षका लागि विरुवा उत्पादन (वहुबर्षिय)

सि.नं.	विरुवा प्रजाति	इकाई	परिमाण	लागत बजेट रु.	कैफियत
१	सागवान/टिक	संख्या	१३२९६	५०००००	
२	कल्किफुल	संख्या	१३७०		
३	अम्बा	संख्या	७१४		
४	बिरेन्द्रफुल	संख्या	२८८०		
५	रिड्डा	संख्या	३७५		
६	धुपी	संख्या	६३०		
७	राजवृक्ष	संख्या	६७५		
८	छतिवन	संख्या	१७००		
	जम्मा		२१६४०	५०००००	

११.४.१७.१२०: चालु आ.व.को लागि विरुवा उत्पादन (एकबर्षिय)

सि.नं.	विरुवा प्रजाति	इकाई	परिमाण	लागत बजेट रु.	कैफियत
१	सागवान/टिक	संख्या	३३५००	७०००००	
२	खयर	संख्या	१२३३३		
३	सिसौं	संख्या	१६५६७		
४	सिमल	संख्या	५९६०		
५	बकाइनो	संख्या	३३९८		
६	मसला	संख्या	५५६२		
	जम्मा		७७३२०	७०००००	

११.४.१७.१२१: गत विगत वर्षहरूमा रोपण भएका क्षेत्रको पुनःरोपण, स्याहार संहार र संरक्षण

सि.नं.	सम्पन्न क्रियाकलाप	इकाई	परिमाण	लागत बजेट रु.	सम्पन्न स्थान
१	आ.व. २०८०/८१ मा वृक्षारोपण गरिएको क्षेत्रमा गोडमेल गरिएको	हेक्टर	५	६५०००	गौतमबुद्ध सा.व. गुलरिया न.पा.-१, कमलपुर
२	आ.व. २०८०/८१ मा वृक्षारोपण गरिएको क्षेत्रमा गोडमेल गरिएको	हेक्टर	३.५०	४००००	कालिका सा.व. बारवर्दिया न.पा.-३, बेलवाबज्जा

३	आ.व. २०८०/८१ मा वृक्षारोपण गरिएको क्षेत्रमा गोडमेल गरिएको	हेक्टर	४.६५	६००००	शिसवारा सा.व. ठाकुरबाबा न.पा.-५, बर्दिया
४	आ.व. २०८०/८१ मा वृक्षारोपण गरिएको क्षेत्रमा टिक, मसला, सिसौं, सितलचिनी, अम्बा, कल्किफुल लगायतका प्रजातिका २३०० विरुवाहरु पुनः रोपण गरिएको	हेक्टर	४.५०	६००००	कमलाधाम सा.व. बढैयाताल गा.पा.-३, बर्दिया
	जम्मा		१७.६५	२२५०००	

११.४.१७.१३०: कृषि वन प्रवर्द्धन कार्यक्रम

सि.नं.	सम्पन्न क्रियाकलाप	इकाई	परिमाण	लागत बजेट रु.	कैफियत
	फलफूल प्रजातिका विरुवा खरिद, ढुवानी तथा वितरण			४९९१४०	
१	आँप अम्रपाली	संख्या	१०००		
२	आँप दसहरी	संख्या	२०००		
३	आँप मालदह	संख्या	८००		
४	आँप सफेदा	संख्या	८००		
५	लिची	संख्या	४००		
६	रुख कटहर	संख्या	२८०		
	जम्मा		५२८०	४९९१४०	

११.४.१७.१९६.१३: सरकारी तथा सार्वजनिक जग्गामा वृक्षारोपण र संरक्षण (बृहत्तर चकला वृक्षारोपण समेत)

सि.नं.	सा.व.को नाम	ठेगाना	डि.व.का.बाट उपलब्ध अनुदान रकम रु.	वृक्षारोपणको क्षेत्रफल हे.	वृक्षारोपण गरिएको प्रजाति र संख्या					
					खयर	सिसौं	सिमल	जामुन	टिक	जम्मा संख्या
१	गौतमबुद्ध	गुलरिया न.पा.-१, कमलपुर	१४६८१५	२.०९	१०४५	१०४५	०	१०४५	१०४५	४१८०
२	रेहार	बढैयाताल गा.पा.-६, मैनापोखर	२००९३	०.२६४	१३२	१३२	०	१३२	१३२	५२८
३	थारु	गुलरिया न.पा.-५, बालापुर	१४७९५५	२.३३	०	११६५	११६५	११६५	११६५	४६६०
४	गणेश शिव दुर्गा	मधुवन न.पा.-८, बर्दिया	१५६५४४	२.४७	०	०	०	०	४९४०	४९४०
५	कोठियाघाट	मधुवन न.पा.-३, बालकुमारी	४७१५०	०.६८७	३४४	३४४	३४४	३४४	०	१३७४
६	जनजागृति	मधुवन न.पा.-२, कोठियागाउँ	७६९२५	१.०६	५३०	५३०	०	५३०	५३०	२१२०
७	मछरिहवा मझरी	बारबर्दिया न.पा.-२, कुमरागाउँ	४५५७६	०.५९८	२९९	२९९	२९९	०	२९९	११९६
८	ललै	मधुवन न.पा.-२, वंगालिपुर	७६०३५	१.१४६	५७३	५७३	५७३	५७३	०	२२९२
९	चमेली गौरी	मधुवन न.पा.-२, सोनाहा	६२६७६	०.८५	४२५	४२५	०	४२५	४२५	१७००

१०	मानझुण्डी	बढैयाताल गा.पा.- ३, भोलागौडी	४२०२३१	६.०९	३०४५	३०४५	१५२५	३०४५	१५२०	१२१८०
		जम्मा	१२०००००	१७.५९	६३९३	७५५८	३९०६	७२५९	१००५६	३५१७०

४.२.५ सम्बृद्धिका लागि वन (संघ शसर्त अनुदान) कार्यक्रम (३२९९११२१): बजेट रु. लाखमा

क्र.सं.	कार्यक्रम/क्रियाकलाप	इकाई	वार्षिक लक्ष्य			वार्षिक प्रगति		
			परिमाण	भार	बजेट	परिमाण	भार	बजेट
अ)	पूँजीगत खर्च अन्तर्गतका कार्यक्रमहरू							
१२	वन, वातावरण तथा भू-संरक्षण मन्त्रालय				२०.८			२०.७८८२
११.४.१७.१२५९	नर्सरी मर्मत	पटक	१	१.६६	२	१	१.६६	२
११.४.१७.१२६२	दुईबर्षे वन विरुवा उत्पादन तथा वितरण	पटक	१	७.२८	८.८	१	७.२८	८.८
११.४.१७.१२७०	सुधारिएको वन पैदावार घाटगद्दी/डिपो निर्माण	पटक	०	८.२८	१०	२	८.२७	९.९८८२
क)	पूँजीगत खर्च कार्यक्रमको जम्मा			१७.२२	२०.८	१७.२१	२०.७८८२	
आ)	चालु खर्च अन्तर्गतका कार्यक्रमहरू							
१२	वन, वातावरण तथा भू-संरक्षण मन्त्रालय				१००			९९.९८३५१
२.३.९.६	कार्यालयको भौतिक पुर्वाधार विकास तथा मर्मत कार्यक्रम (सबै डिभिजन वन कार्यालय)	पटक	०	४.१४	५	०	४.१४	५
२.४.१५.४	कार्यालय संचालन खर्च (सबै डिभिजन वन कार्यालय)	पटक		१.६६	२	०	१.६६	२
२.६.३.४३	दिगो वन व्यवस्थापन तथा सम्बर्द्धन प्रणाली कार्यान्वयन सुदृढीकरण तालिम/ गोष्ठी (वन प्राविधिकहरुलाई) (सबै डिभिजन वन कार्यालय)	पटक	०	४.९७	६		४.९७	६
२.६.३.४८	वन सम्बर्द्धन प्रणालीमा आधारित/ दिगो वन व्यवस्थापन सम्बन्धी उपभोक्ता समुहहरुलाई तालिम (सबै डिभिजन वन कार्यालय)	पटक	०	४.९७	६	०	४.९७	६
२.६.३.५१	समुदायमा आधारित वनका पदाधिकारीहरुलाई क्षमता अभिवृद्धी सम्बन्धी तालिम/गोष्ठी/ अन्तरक्रिया/ कोचिङ्ग तथा छलफल कलष्टर स्तरमा (सबै डिभिजन वन कार्यालय)	पटक	०	०.८३	१		०.८३	१
२.६.३.५२	कर्मचारीहरुको टिम बिल्डिङ्ग (सबै डिभिजन वन कार्यालय)	पटक	०	२.४८	३	०	२.४८	३

२.६.४.४९	सब-डिभिजन स्तरमा उपभोक्ता समुहहरूको लागि सुशासन, अभिलेख तथा लेखा व्यवस्थापन तालिम (सबै डिभिजन वन कार्यालय)	पटक	०	२.४८	३	०	२.४८	३
२.६.६.३३	सरोकारवालाहरूसंग समन्वय गोष्ठी/ बैठक (सबै डिभिजन वन कार्यालय)	पटक	०	१.२४	१.५	०	१.२४	१.५
२.६.६.३५	डिभिजन कार्यालय/सब डिभिजन वन कार्यालय र स्थानीय तहबीच अन्तरक्रिया/समन्वय बैठक (सबै डिभिजन वन कार्यालय)	पटक	०	४.१४	५	०	४.१४	५
२.६.६.३९	निजि वन सम्बन्धी संघ संस्थाहरूको क्षमता अभिवृद्धी तालिम/गोष्ठी (सबै डिभिजन वन कार्यालय)	पटक	०	०.८३	१	०	०.८३	१
२.७.२५.१४८	पातपतिंगर, झाडी आदि व्यवस्थापन गरी प्रांगारिक मल उत्पादन (सबै डिभिजन कार्यालय)	पटक	०	१.६६	२	०	१.६६	२
२.७.२५.१५१	वन्यजन्तुको उद्धार र व्यवस्थापन (सबै डिभिजन वन कार्यालय)	पटक	०	१.६६	२	०	१.६६	२
२.७.२५.१६४	सा.व.उ.स.को दिगो वन व्यवस्थापन कार्ययोजना नविकरण/परिमार्जनमा सहयोग (सबै डिभिजन वन कार्यालय)	पटक	०	२३.५९	२८.५०	०	२३.५९	२८.५०
२.७.२५.१६५	उत्सर्जन न्यूनिकरणका लागि वन डडेलो व्यवस्थापन कार्यक्रम (सबै डिभिजन वन कार्यालय)	पटक	०	८.२८	१०	०	८.२८	९.९९८७८
२.७.२५.१६७	सामुदायिक वनको कार्ययोजना कार्यान्वयन (समुदायमा आधारित वन व्यवस्थापन अनुदान कार्यक्रम) (सबै डिभिजन वन कार्यालय)	पटक	०	१५.७३	१९	०	१५.७३	१९
२.७.७.८	संघिय, प्रदेश र जिल्ला स्तरका लागी तथ्यांक व्यवस्थापन (सबै डिभिजन वन कार्यालय)	पटक	०	०.८३	१	०	०.८३	०.९९९९९
२.८.१.१८	दिगो वन व्यवस्थापन योजना कार्यान्वयन अनुगमन तथा सहजीकरण (डिभिजन कार्यालय मार्फत) (सबै डिभिजन वन कार्यालय)	पटक	०	३.३१	४	०	३.३०	३.९८४७४
ख)	चालुगत खर्च कार्यक्रमको जम्मा			८२.७८	१००		८२.७७	९९.९८३५१
	कुल जम्मा खर्च			१००	१२०.८		९९.९८	१२०.७७१७१
बित्तिय प्रगति : ९९.९८%				भौतिक प्रगति: १००%				

११.४.१७.१२५९: नर्सरी मर्मत

सि.नं.	सम्पन्न क्रियाकलाप	इकाई	परिमाण	लागत बजेट रु.	सम्पन्न स्थान
१	नर्सरी मर्मत	गोटा	१	२०००००	डिभिजन वन कार्यालयको गुलरिया न.पा.-६, बजारमा रहेको नर्सरी मर्मत गरिएको।

११.४.१७.१२६२: दुईबर्षे वन विरुवा उत्पादन तथा वितरण

सि.नं.	विरुवा प्रजाति	इकाई	परिमाण	लागत बजेट रु.	कैफियत
१	सागवान/टिक	संख्या	२०४००	८८००००	
२	कल्किफुल	संख्या	२७४०		
३	अमला	संख्या	४७००		
४	बिरेन्द्रफुल	संख्या	४६७३		
५	रिड्वा	संख्या	४८८		
६	अर्जुन	संख्या	९०		
७	राजवृक्ष	संख्या	९९०		
८	गोल्डमोहर	संख्या	६४०		
९	छतिवन	संख्या	२०२०		
	जम्मा		३६७४१	८८००००	

११.४.१७.१२७०: सुधारिएको वन पैदावार घाटगद्दी/डिपो निर्माण

सि.नं.	सम्पन्न क्रियाकलाप	इकाई	परिमाण	लागत बजेट रु.	सम्पन्न स्थान
१.	सुधारिएको वन पैदावार घाटगद्दी/ डिपो निर्माण	गोटा	१	४८००००	गरिव कल्याण सा.व., बढैयाताल गा.पा.-९, टेशनपुर
			१	४८००००	सहमती सा.व., बारबर्दिया न.पा.-१, जमुनिया

२.३.९.६: कार्यालयको भौतिक पूर्वाधार विकास तथा मर्मत कार्यक्रम (सबै डिभिजन वन कार्यालय)

सि.नं.	सम्पन्न क्रियाकलाप	इकाई	परिमाण	लागत बजेट रु.	सम्पन्न स्थान
१.	डि.व.अ. निवास निर्माण तथा स्तरोन्नती	गोटा	१	५०००००	गुलरिया, बर्दिया

२.६.३.४३: दिगो वन व्यवस्थापन तथा सम्बर्द्धन प्रणाली कार्यान्वयन सुदृढीकरण तालिम/गोष्ठी (वन प्राविधिकहरुलाई)

सि.नं.	तालिम/गोष्ठी संचालन स्थान	बजेट खर्च रु.	संचालन मिति	लाभान्वित सहभागी												
				ब्राम्हण क्षेत्री ठकुरी		आदिवासी जनजाती		मधेसी		मुस्लिम		दलित		सबै		
				म.	पु.	म.	पु.	म.	पु.	म.	पु.	म.	पु.	म.	पु.	जम्मा
१	गुलरिया, बर्दिया	१४३८००	२०८१।०९।०५	३	२८	३	१४	०	७	०	१	१	३	७	५३	६०
२	बारबर्दिया न.पा.-३, रामपुर	३५६००	२०८२।०१।०७	०	७	१	१२	०	२	०	०	०	१	१	२२	२३
३	ठाकुरबाबा-५, शाहिपुर	५००००	२०८२।०३।११	६	४	१२	१३	०	१	०	०	२	२	२०	२०	४०
४	बारबर्दिया न.पा.-६, जयनगर	५००००	२०८२।०३।१७	९	४	७	२३	०	१	०	१			१६	२९	४५

५	गुलरिया, बर्दिया	२७०६००	२०८२।०३।२७	५	५५	९	३५	०	१०	०	०	०	३	१४	१०३	११७
६	बाँसगढी न.पा.-५, बर्दिया	५००००	२०८२।०३।२८	५	६	१२	१६	०	०	०	०	५	०	२२	२२	४४

२.६.३.४८: वन सम्बर्धन प्रणालीमा आधारित/दिगो बन व्यवस्थापन सम्बन्धी उपभोक्ता समुहहरूलाई तालिम

सि. नं.	तालिम संचालन स्थान	बजेट खर्च रु.	संचालन मिति	लाभान्वित सहभागी विवरण												
				ब्राम्हण क्षेत्री ठकुरी		आदिवासी जनजाती		मधेसी		मुस्लिम		दलित		सबै		
				म.	पु.	म.	पु.	म.	पु.	म.	पु.	म.	पु.	म.	पु.	जम्मा
१	ठाकुरबाबा न.पा.-५, शाहिपुर	१२५३२५	२०८१।०५।१९	२५	३२	४२	८५	०	१	०	०	३	३	७०	१२१	१९१
२	बारबर्दिया न.पा.-६, जयनगर	७९४००	२०८१।०५।२२	६	२४	२५	५८	०	३	०	१	०	१	३१	८७	११८
३	गुलरिया, बर्दिया	२१६५००	२०८१।०७।२७	८	२३	३९	४६	०	४	०	०	०	३	४७	७६	१२३
४	गुलरिया, बर्दिया	१८३५००	२०८२।०३।२३	१०	१५	१७	२६	०	२	०	०	४	३	३१	४६	७७

२.६.३.५१: समुदायमा आधारित वनका पदाधिकारीहरूलाई क्षमता अभिवृद्धि सम्बन्धी तालिम/गोष्ठी/ अन्तरक्रिया/कोचिङ्ग तथा छलफल कलष्टर स्तरमा

सि. नं.	कार्यक्रम संचालन स्थान	बजेट खर्च रु.	संचालन मिति	लाभान्वित सहभागी विवरण												
				ब्राम्हण क्षेत्री सन्यासी ठकुरी		आदिवासी जनजाती		मधेसी		मुस्लिम		दलित		सबै		
				म.	पु.	म.	पु.	म.	पु.	म.	पु.	म.	पु.	म.	पु.	जम्मा
१	गुलरिया, बर्दिया	२५०००	२०८२।०३।१९	१	२	६	३	०	०	०	२	०	०	७	७	१४
२	बाँसगढी न.पा.-५, बर्दिया	२५०००	२०८२।०३।२१	२	०	४	९	०	२	०	०	१	०	७	११	१८
३	बारबर्दिया न.पा.-६, जयनगर	२५०००	२०८२।०३।२४	२	५	४	७	०	०	०	०	०	०	६	१२	१८
४	सानोश्री, बर्दिया	२५०००	२०८२।०३।२९	२	४	१	८	०	१	०	०	१	१	४	१४	१८

२.६.३.५२: कर्मचारीहरूको टिम बिल्डिङ्ग

सि. नं.	कार्यक्रम संचालन स्थान	बजेट खर्च रु.	संचालन मिति	लाभान्वित सहभागी विवरण												
				ब्राम्हण क्षेत्री ठकुरी		आदिवासी जनजाती		मधेसी		मुस्लिम		दलित		सबै		
				म.	पु.	म.	पु.	म.	पु.	म.	पु.	म.	पु.	म.	पु.	जम्मा
१	बारबर्दिया न.पा.-६, जयनगर	१२६०००	२०८१।०६।१२	३	१६	८	२३	०	५	०	१	१	३	१२	४८	६०
२	मधुवन न.पा.-३, खाता	१७३५००	२०८२।०३।२८	२	११	१	४०	०	१	०	१	०	४	३	५७	६०

२.६.४.४९: सब-डिभिजन स्तरमा उपभोक्ता समुहहरूको लागि सुशासन, अभिलेख तथा लेखा व्यवस्थापन तालिम

सि. नं.	कार्यक्रम संचालन स्थान	बजेट खर्च रु.	संचालन मिति	लाभान्वित सहभागी विवरण												
				ब्राम्हण क्षेत्री ठकुरी		आदिवासी जनजाती		मधेसी		मुस्लिम		दलित		सबै		
				म.	पु.	म.	पु.	म.	पु.	म.	पु.	म.	पु.	म.	पु.	जम्मा
१	बारबर्दिया न.पा.-६, जयनगर	२५०००	२०८११११०२	३	४	६	६	०	०	०	०	०	०	९	१०	१९
२	बारबर्दिया न.पा.-६, जयनगर	२५०००	२०८११११०३	०	०	८	९	०	०	०	२	०	०	८	११	१९
३	बारबर्दिया न.पा.-६, जयनगर	२५०००	२०८११११०४	१	३	६	९	०	०	०	०	०	०	७	१२	१९
४	बाँसगढी न.पा.-५	२५०००	२०८११२२१७	४	२	२	११	०	०	०	०	१	०	७	१३	२०
५	बाँसगढी न.पा.-५	२५०००	२०८११२२१८	१	६	३	४	०	१	०	१	१	१	५	१३	१८
६	बाँसगढी न.पा.-५	२५०००	२०८११२२३०	२	१	४	७	०	०	०	०	३	१	९	९	१८
७	ठाकुरबाबा न.पा.-५	२५०००	२०८२१०२१२०	१	८	७	३	०	०	०	०	०	०	८	११	१९
८	ठाकुरबाबा न.पा.-५	२५०००	२०८२१०२१२१	०	१	१०	७	०	०	०	०	०	०	१०	८	१८
९	ठाकुरबाबा न.पा.-५	२५०००	२०८२१०२१२२	२	१	६	६	०	०	०	०	१	१	९	८	१७
१०	ठाकुरबाबा न.पा.-५	२५०००	२०८२१०२१२३	३	३	३	६	०	०	०	०	१	२	७	११	१८
११	राजापुर न.पा.-४	५००००	२०८२१०३१३०	२	५	१३	१६	०	०	०	०	०	०	१५	२१	३६

२.६.६.३३: सरोकारवालाहरूसँग समन्वय गोष्ठी/बैठक

सि.नं.	कार्यक्रम संचालन स्थान	बजेट खर्च रु.	संचालन मिति	लाभान्वित सहभागी विवरण												
				ब्राम्हण क्षेत्री सन्यासी ठकुरी		आदिवासी जनजाती		मधेसी		मुस्लिम		दलित		सबै		
				म.	पु.	म.	पु.	म.	पु.	म.	पु.	म.	पु.	म.	पु.	जम्मा
१	राजापुर, बर्दिया	५००००	२०८२१३११२	०	४	६	१७	०	०	०	०	१	०	७	२१	२८
२	गुलरिया, बर्दिया	५००००	२०८२१३१२२	०	८	०	५	०	३	०	१	०	१	०	१८	१८
३	गुलरिया, बर्दिया	५००००	२०८२१३१२४	०	१२	०	९	०	३	०	४	०	१	०	२९	२९

२.६.६.३५: डिभिजन कार्यालय/सब डिभिजन वन कार्यालय र स्थानीय तहबीच अन्तरक्रिया/समन्वय बैठक

सि.नं.	कार्यक्रम संचालन स्थान	बजेट खर्च रु.	संचालन मिति	लाभान्वित सहभागी विवरण												
				ब्राम्हण क्षेत्री ठकुरी		आदिवासी जनजाती		मधेसी		मुस्लिम		दलित		सबै		
				म.	पु.	म.	पु.	म.	पु.	म.	पु.	म.	पु.	म.	पु.	जम्मा
१	गुलरिया, बर्दिया	१७००००	२०८१११२२	४	३१	४	१९	०	६	०	०	०	३	८	५९	६७
२	बाँसगढी न.पा.-५	४००००	२०८२१३१२५	१	६	४	१५	०	०	०	०	१	१	६	२२	२८
३	बारबर्दिया न.पा.-६, जयनगर	४००००	२०८२१३१२८	१	६	१	१४	०	१	०	०	१	१	३	२२	२५

४	बढैयाताल गा.पा.-६, मैनापोखर	२१००००	२०८२।३।३०	७	३१	७	३८	३	३	०	३	९	४	२६	७९	१०५
५	मधुवन न.पा.-८	४००००	२०८२।३।३२	०	१०	०	११	०	२	०	०	०	१	०	२४	२४

२.६.६.३९: निजि वन सम्बन्धी संघ संस्थाहरुको क्षमता अभिवृद्धी तालिम/गोष्ठी

सि. नं.	कार्यक्रम संचालन स्थान	बजेट खर्च रु.	संचालन मिति	लाभान्वित सहभागी विवरण												
				ब्राम्हण क्षेत्री ठकुरी		आदिवासी जनजाती		मधेसी		मुस्लिम		दलित		सबै		
				म.	पु.	म.	पु.	म.	पु.	म.	पु.	म.	पु.	म.	पु.	जम्मा
१	गुलरिया, बर्दिया	१०००००	२०८२।३।२५	१	१२	१	१३	०	१०	०	०	०	१	२	३६	३८

२.७.२५.१४८: पातपतिगर, झाडी आदि व्यवस्थापन गरी प्रांगारिक मल उत्पादन

सि.नं.	सम्पन्न स्थान	इकाई	परिमाण	लागत बजेट रु.	कैफियत
१	शिसवारा सा.व., ठाकुरबाबा न.पा.-५, बनकट्टी	पटक	१	१०००००	
२	सृजनशिल सा.व. बारबर्दिया-५, बर्दिया	पटक	१	१०००००	

२.७.२५.१५१: वन्यजन्तुको उद्धार र व्यवस्थापन (मानव वन्यजन्तु द्वन्द्व न्यूनिकरण, वन्यजन्तुको उद्धार तथा व्यवस्थापन सम्बन्धी अन्तरक्रिया)

सि. नं.	कार्यक्रम संचालन स्थान	बजेट खर्च रु.	संचालन मिति	लाभान्वित सहभागी विवरण												
				ब्राम्हण क्षेत्री सन्यासी ठकुरी		आदिवासी जनजाती		मधेसी		मुस्लिम		दलित		सबै		
				म.	पु.	म.	पु.	म.	पु.	म.	पु.	म.	पु.	म.	पु.	जम्मा
१	बारबर्दिया न.पा.-२, जोमिगाउँ	८३५००	२०८१।१०।१४	०	१४	२२	४४	०	०	०	०	१	४	२३	६२	८५
२	गुलरिया, बर्दिया	७११००	२०८१।१०।२४	६	२३	२	२२	०	४	०	०	२	१	१०	५०	६०

२.७.२५.१६४: सा.व.उ.स.को दिगो वन व्यवस्थापन कार्ययोजना नविकरण/ परिमार्जनमा सहयोग

■ वन कार्ययोजना नविकरण गरिएका सामुदायिक वनहरुको विवरण :

सि. नं.	सा.व.को नाम	ठेगाना	क्षेत्रफल (हे.)	घरधुरी संख्या	जनसंख्या			व.का. नविकरण मिति	लागु भएको वन सम्बर्द्धन प्रणाली
					महिला	पुरुष	जम्मा		
१	सृजनशिल	बारबर्दिया नपा-५, बर्दियागाँउ	८२.६५	१५७	३५९	३२९	६८८	2081/09/11	इरेगुलर छत्र प्रणाली
२	भदोही महिला	बढैयाताल गा.पा.-६, भदोही	८६.३५	२६४	५६१	५७६	११३७	2081/10/25	इरेगुलर छत्र प्रणाली
३	कर्नसवा	बारबर्दिया न.पा.-५, धोबिया	५६.११	१२१	३०२	३१३	६१५	2081/11/25	सरपट कटान प्रणाली
४	मिलन	बाँसगढी नपा-६, विजयनगर दमौली	८२.७५	३३१	८३१	८१६	१६४७	2081/11/21	इरेगुलर छत्र र सरपट कटान प्रणाली
५	विन्द्रावन	बाँसगढी न.पा.-२, वनमुडुवा	८५.६५	१८२	३९०	३८५	७७५	2081/11/21	इरेगुलर छत्र प्रणाली

६	कुम्भर महिला	बढैयाताल गा.पा.-९, भैसाही	२१४.८५	५५०	१३९१	१३६४	२७५५	२०८१/११/२३	इरेगुलर छत्र र सरपट कटान प्रणाली
७	जनजागृति	मधुवन नपा-२, कोठियागाउँ	४५.३९	८३	२१७	२१९	४३६	२०८१/११/२२	सरपट कटान प्रणाली
८	नवदुर्गा	बाँसगढी नपा-८, लक्ष्मणा	११०.७३	६३७	१६६८	१६७६	३३४४	२०८१/११/२५	इरेगुलर छत्र प्रणाली
९	बुकी हरियाली	बारबर्दिया न.पा.-१०, शोभानगर	५८.१८	१०५	२२७	२४६	४७३	२०८१/११/२५	इरेगुलर छत्र प्रणाली
१०	जनप्रिय	बारबर्दिया न.पा.-३, रामपुर लक्ष्मणपुर	७१.६२	१४१	३७२	३७९	७५१	२०८१/११/२५	इरेगुलर छत्र र सरपट कटान प्रणाली
११	तिलकाना	वढैयाताल गापा-८, तिलकाना	६४.०१	२३१	५४६	५८०	११२६	२०८१/११/२५	इरेगुलर छत्र प्रणाली
१२	मछरिहवा मझरी	बारबर्दिया न.पा.-२, कुमरागाउँ	१२५.६७	२११	४७४	४८४	९५८	२०८१/११/२५	इरेगुलर छत्र र सरपट कटान प्रणाली
१३	कालिका मन्दिर	वढैयाताल गापा-८, कण्ठपुर	७६.१४	२१८	४९४	५३६	१०३०	२०८१/११/२५	इरेगुलर छत्र प्रणाली
१४	शान्ति समाज	बाँसगढी नपा-३, बर्दिया	१४३.०३	४४१	९०९	९०६	१८१५	२०८१/११/२५	इरेगुलर छत्र प्रणाली
१५	जनचेतना	बाँसगढी नपा-४ र ५, मगरपुर	३४.२३	३०४	७००	७१४	१४१४	२०८१/११/२७	सरपट कटान प्रणाली
१६	टप्पर महिला	गुलरिया न.पा.-४, तुल्सिपुर	६१.९५	८७	२५७	२४०	४९७	२०८१/११/२९	सरपट कटान प्रणाली
१७	सरस्वती	राजापुर नपा-४, राजापुर	३५.१८	१७२	३९४	३९८	७९२	२०८१/१२/१०	सरपट कटान प्रणाली
१८	भगवती	बैजनाथ गापा-८, हसनापुर, बाँके	४१.३५	४१४	११३७	११४२	२२७९	२०८१/१२/१०	सरपट कटान प्रणाली
१९	ज्वालागिरी फाँटा	बारबर्दिया नपा-४, गुरुवागाउँ	६४.९	२६९	६३३	६३१	१२६४	२०८१/१२/१०	सरपट कटान प्रणाली
२०	सरस्वती	मधुवन नपा-४, बेलुवा	१३२.५६	१५७	३८२	२४०	६२२	२०८१/११/०६	इरेगुलर छत्र प्रणाली
२१	महिला जनशक्ती	बारबर्दिया नपा-३, बेलवा झुण्डिपुर	३५.०९	९९	२५८	२४२	५००	२०८१/१२/२१	इरेगुलर छत्र प्रणाली
२२	भालुफाँटा	राजापुर न.पा.-७, बेलासा	५४.७९	१०८	२७१	२५७	५२८	२०८१/११/२१	सरपट कटान प्रणाली
२३	कुसुमादेवी	बारबर्दिया नपा-४, बरबट्टागाउँ	१०१.१६	२५४	६८९	७२२	१४११	२०८१/१२/१०	सरपट कटान प्रणाली
२४	चौधरिया गाउँ	बाँसगढी न.पा.-७, चौधरिपुर	६६.५१	१३४	२२६	२२४	४५०	२०८१/०९/१६	इरेगुलर छत्र प्रणाली
२५	गौतमबुद्ध	गुलरिया नपा-१, कमलपुर	८३.६१	५६७	१५८०	१५३६	३११६	२०८१/१२/०३	सरपट कटान प्रणाली
२६	बधैला फाँटा	बारबर्दिया नपा-४, जगतिया	४७.८३	११३	३०७	२६०	५६७	२०८१/१२/१०	सरपट कटान प्रणाली
२७	बड्का	ठाकुरबाबा नपा-९, खुशालपटुवा	१०९.६०	१६५	४४६	४७०	९१६	२०८१/१०/१३	इरेगुलर छत्र प्रणाली
२८	बड्की भवानी	बाँसगढी न.पा.-५ र ६, मोतिपुर	५८.३६	३७७	९२६	९२६	१८५२	२०८१/११/०९	इरेगुलर छत्र प्रणाली

☞ डिभिजन वन कार्यालयबाट २८ वटै सा.व.को वन कार्ययोजना तयार गर्न रु. २८५०००००- अनुदान उपलब्ध गराएको।

२.७.२५.१६७: सामुदायिक वनको कार्ययोजना कार्यान्वयन (समुदायमा आधारित वन व्यवस्थापन अनुदान कार्यक्रम)

■ वन कार्ययोजना नविकरण गरिएका सामुदायिक वनहरूको विवरण :

सि. नं.	सा.व.को नाम	ठेगाना	क्षेत्रफल (हे.)	घरधुरी संख्या	जनसंख्या			वन कार्ययोजना नविकरण मिति	लागु भएको वन सम्बर्द्धन प्रणाली
					महिला	पुरुष	जम्मा		
१	मानझुण्डी	बढैयाताल गा.पा.-३, भोलागौडी	२५४.७२	१२०८	४०९०	४२८५	८३७५	२०८१/११/२०	सरपट कटान प्रणाली
२	शिसवारा	ठाकुरबाबा नपा.-५, वनकट्टी	११३.८९	१४०	४३५	४२९	८५६	२०८१/११/२५	सरपट कटान प्रणाली
३	जनसेवा शक्ति थारु	बारबर्दिया न.पा.-२, पचघरुवा	१२६.७३	६८	१८०	१९९	३७९	२०८१/११/२५	इरेगुलर छत्र र सरपट कटान प्रणाली
४	त्रिपुरा	बढैयाताल गा.पा.-७, बर्दिया	४८.३८	९३	२३३	२४७	४८०	२०८१/१२/१०	इरेगुलर छत्र प्रणाली
५	राधाकृष्ण रामजानकी महिला	गुलरिया नपा.-४, बगही	४८.७३	१६८	४५६	३१२	७६८	२०८१/१२/१०	सरपट कटान प्रणाली
६	जमुना फाँटा	बारबर्दिया नपा.-६, गुलरा	४२.४३	५०५	१२७५	१२८२	२५५७	२०८१/११/२५	सरपट कटान प्रणाली
७	जिराहा	बारबर्दिया नपा.-४, बैरिया	९५.८	२४७	८०८	५९३	१४०१	२०८१/१२/१०	सरपट कटान प्रणाली
८	सिमरहवा डाँडा	बाँसगढी नपा.-४, मदाहा	१२९.३३	३९७	९७९	९८५	१९५६	२०८१/११/२०	इरेगुलर छत्र प्रणाली
९	रेहार	बढैयाताल गा.पा.-६, मैनापोखर	१४.१४	३६९	८१३	८०५	१६१८	२०८१/११/२०	सरपट कटान प्रणाली
१०	जयनगर जनजागृती	बारबर्दिया न.पा.-६, जयनगर, बर्दिया	१४४.१४	४७८	१०८९	११९०	२२७९	२०८१/१०/२३	इरेगुलर छत्र प्रणाली
११	मनिकापुर	बारबर्दिया न.पा.-६, मनिकापुर	९०.६	१६६	४०६	४२४	८३०	२०८१/०९/१६	इरेगुलर छत्र प्रणाली
१२	थारु	गुलरिया न.पा.-५, बालापुर	१११.१९	२५७	६६४	६८०	१३४४	२०८१/११/२७	सरपट कटान प्रणाली
१३	निलकण्ठ	बाँसगढी नपा.-७, ववनपुर सगहापुर	१०८.३५	२५७	४५२	४२६	८७८	२०८१/१२/१०	इरेगुलर छत्र प्रणाली
१४	महिला जागृती	मधुवन न.पा.-६ र ८, बर्दिया	३९.४५	११८	३३१	३२७	६५८	२०८१/११/२१	सरपट कटान प्रणाली
१५	जनमुक्ति	बारबर्दिया न.पा.-११, फक्कहवा	७८.७५	२५९	५५३	५३४	१०८७	२०८१/११/२५	सरपट कटान प्रणाली
१६	असारी	मधुवन न.पा.-२, फुलबारी खैरनी	१८५.६५	१२५	३०८	३०४	६१२	२०८१/११/२१	इरेगुलर छत्र प्रणाली
<p>☞ डिभिजन वन कार्यालयबाट १५ वटा सा.व.को वन कार्ययोजना तयार गर्न रु. १८२८२००।- र असारी सा.व.मा काठ हुवानीका लागि रु. ७१८००।- अनुदान उपलब्ध गराएको ।</p>									

२.७.२५.१६५: उत्सर्जन न्यूनिकरणका लागि वन डढेलो व्यवस्थापन कार्यक्रम

सि.नं.	सम्पन्न क्रियाकलाप	इकाई	परिमाण	लागत बजेट रु.	कैफियत
१	BR 600 petrol Backpack Blower खरिद	गोटा	३	४३५६१५	
२	फरेष्ट्री सेप्टी टुल्स	सेट	१	२६१४४	
३	ब्याकप्याक फायर (२० लि. क्षमता भएको)	गोटा	१		
४	डढेलो सम्बन्धी पम्पलेट छपाई तथा वितरण			३५२५६	
५	वन डढेलो रोकथाम तथा नियन्त्रण सम्बन्धी सचेतना गोष्ठी	पटक	२	२३१५००	
६	विभिन्न संचार माध्यमहरूमा वन डढेलो रोकथाम सम्बन्धी प्रचार प्रसार			१०२०००	
७	टायर-४, हेडलाइट बल्ब-१ सेट र टायर फिटिङ्ग			१००१६३	
८	अग्नी नियन्त्रक दस्ता नियुक्त गरी परिचालन (२ महिनाको लागि)	जना	२	६९२००	

● उत्सर्जन न्यूनिकरणका लागि वन डढेलो रोकथाम तथा नियन्त्रण सम्बन्धी सचेतना गोष्ठी

सि. नं.	कार्यक्रम संचालन स्थान	बजेट खर्च रु.	संचालन मिति	लाभान्वित सहभागी विवरण												
				ब्राम्हण क्षेत्री ठकुरी		आदिवासी जनजाती		मधेसी		मुस्लिम		दलित		सबै		
				म.	पु.	म.	पु.	म.	पु.	म.	पु.	म.	पु.	म.	पु.	जम्मा
१	ठाकुरबाबा न.पा.-५, शाहिपुर	११३५००	२०८१/१२/२०	५	१६	२८	५३	०	१	०	०	१	४	३४	७४	१०८
२	बारबर्दिया न.पा.-२, नारायणपुर	११८०००	२०८१/१२/२१	५	२१	३०	५८	०	१	०	०	०	५	३५	८५	१२०

४.२.६ राष्ट्रिय वन विकास तथा व्यवस्थापन कार्यक्रम (संघ शसर्त अनुदान) (३२९९११२३): बजेट रु. लाखमा

क्र.सं.	कार्यक्रम/क्रियाकलाप	इकाई	वार्षिक लक्ष्य			वार्षिक प्रगति		
			परिमाण	भार	बजेट	परिमाण	भार	बजेट
अ)	पूँजीगत खर्च अन्तर्गतका कार्यक्रमहरू							
१२	वन, वातावरण तथा भू-संरक्षण मन्त्रालय				९५			९४.९७५८
११.४.१७.१२५५	वन सम्बन्धित प्रणालीमा आधारित दीगो वन व्यवस्थापन मार्फत काठडाउरा उत्पादन कार्यक्रम	पटक	०	८.४२	८	०	८.४२	८
११.४.१७.१२५०	मानव वन्यजन्तु द्वन्द्व न्यूनिकरण	पटक	०	२१.०५	२०	०	२१	२०
११.४.१७.१२५१	वन क्षेत्र अतिक्रमण नियन्त्रण तथा व्यवस्थापन कार्यक्रम	पटक	०	२.११	२	०	२.११	२
११.४.१७.१२६०	बहुवर्षीय विरुवा उत्पादन (नर्सरी नाईकेको ज्याला सहित)	पटक	०	११.५८	११	०	११.५८	११
११.४.१७.१२६६	वन डढेलो व्यवस्थापन कार्ययोजना कार्यान्वयन	पटक	०	४.२१	४	०	४.२१	४
११.४.१७.१२७५	जैविक मार्ग तथा वन संरक्षण क्षेत्र व्यवस्थापन (खाता जैविक मार्ग)	पटक	०	२१.०५	२०	०	२१	१९.९८४९९
११.४.१७.१२७१	नदी उकास जग्गामा वृक्षारोपण वन पुनरस्थापना कार्यक्रम	पटक	०	३१.५८	३०	०	३१.५७	२९.९९०८१
क)	पूँजीगत खर्च कार्यक्रमको जम्मा		०	१००	९५	०	९९.९७	९४.९७५८
	कुल जम्मा खर्च		०	१००	९५	०	९९.९७	९४.९७५८
बित्तिय प्रगति: ९९.९७%			भौतिक प्रगति: १००%					

११.४.१७.१२५०: मानव वन्यजन्तु द्वन्द्व न्यूनिकरण

सि.नं.	सम्पन्न क्रियाकलाप	घटनाको किसिम	इकाई	परिमाण	घटना मिति/ सम्पन्न मिति	राहत वितरण/ खर्च रकम	राहत वितरण / सम्पन्न मिति	क्षती गर्ने वन्यजन्तु
१	वन्यजन्तुबाट भएको क्षतीको राहात वितरण							
१.१	सिर्जन चौधरी, गुलरिया न.पा.-५, बालापुर, बर्दिया	गम्भिर घाइते	जना	१	२०८१।१२।२०	१५००००	२०८२।०१।२१	चितुवा
१.२	जुना कुमारी लामिछाने, मधुवन न.पा.-७, गंगाबस्ती, बर्दिया	मानिस मृत्यु	जना	१	२०८१।१०।२५	१०००००	२०८१।१०।२९	चितुवा
१.३	रिहान चलाउने, डुडुवा गा.पा.-५, बाँके	मानिस मृत्यु	जना	१	२०८१।११।०३	१०००००	२०८२।०१।१०	चितुवा
१.४	मेलिना खड्का, गेरुवा गा.पा.-६, गुमिपुर, बर्दिया	मानिस मृत्यु	जना	१	२०८२।०१।१५	१०००००	२०८२।०२।१६	चितुवा
१.५	साइरा चौधरी, गुलरिया-५, बालापुर, बर्दिया	मानिस मृत्यु	जना	१	२०८२।०२।१४	१०००००	२०८२।०२।१८	चितुवा
१.६	वन्यजन्तुबाट पशुवस्तु मारेको राहत वितरण (५२ घरधुरीका ९६ वटा विभिन्न पशुवस्तु मारेर क्षती पुर्याएको)		पटक	१	विभिन्न मिति	७२६१५०	विभिन्न मिति	चितुवा, पाटे बाघ र मगर गोही
२	वन्यजन्तुबाट हुने क्षतीको राहत सिफारिस समितिको बैठक		पटक	२	२०८२।०१।१२, २०८२।०२।२०	१९५००		
३	समस्याग्रस्त चितुवा नियन्त्रण तथा व्यवस्थापन	मानिस खान पल्केको	गोटा	२	२०८२।०२।१४ -२०८२।०३।१० सम्म	२०००००		चितुवा
४	राहत वितरण कार्यक्रम खातामा		पटक	१	२०८१।११।०४	४६०००	२०८१।११।०४	

११.४.१७.१२५१: वन क्षेत्र अतिक्रमण नियन्त्रण तथा व्यवस्थापन कार्यक्रम

सि.नं.	सम्पन्न क्रियाकलाप	इकाई	परिमाण	वजेट खर्च रु.	सम्पन्न स्थान	कैफियत
१	जिल्ला वन सुरक्षा समन्वय समितिको बैठक	पटक	१	१३५००	गुलरिया	
२	वन अतिक्रमण नियन्त्रण तथा व्यवस्थापन अन्तर्गत JCB बाट वन क्षेत्र र आवादीको बीचमा नाला निर्माण	सा.व.	१	१८६५००	देवी सा.व, बाँसगढी-४, बटुवाताल	

११.४.१७.१२५५: वन सम्बर्द्धन प्रणालीमा आधारित दीगो वन व्यवस्थापन मार्फत काठदाउरा उत्पादन कार्यक्रम

सि.नं.	सा.व.को नाम	ठेगाना	क्षेत्रफल (हे.)	घरधुरी संख्या	जनसंख्या			व.का. नविकरण मिति	लागु भएको वन सम्बर्द्धन प्रणाली
					महिला	पुरुष	जम्मा		
१	जन प्रगतिशिल	बाँसगढी न.पा.-९, माछागढ	४५.६४	११५	३४५	२८७	६३२	२०८१/११/०६	इरेगुलर छत्र प्रणाली
२	मयुर	बढैयाताल गा.पा.-८, मयुरबस्ती	९०.२२	३४१	९५२	७७७	१७२९	२०८१/११/०६	इरेगुलर छत्र प्रणाली
३	सदाशिव	बारबर्दिया न.पा.-५, मगरगाडी	११४.५८	४७२	७८९	८८४	१६७३	२०८१/११/२१	इरेगुलर छत्र प्रणाली
४	बग्दैला फाँटा	वढैयाताल गापा-६, मैनापोखर	४६.९७	४३७	६९०	८१०	१५००	२०८१/११/२१	इरेगुलर छत्र प्रणाली
५	महुवा रेहरवा	वढैयाताल गापा-५, जगतिया	४१.१९	२७२	६७६	६६५	१३४१	२०८१/११/२१	सरपट कटान प्रणाली

६	शान्ती	वढैयाताल गापा-१, शान्तिपुर	८४.०६	४९९	१२२७	१३२३	२५५०	2081/11/23	सरपट कटान प्रणाली
७	लोखरपुर फाँटा	वढैयाताल गापा-६, लोखरपुर	५४.३२	१०१	२२६	२३४	४६०	2081/11/27	इरेगुलर छत्र प्रणाली
८	फेनापती	बारबर्दिया नपा-१०, बैदी	१५८.३१	६०७	१४०१	१४७३	२८७४	2081/12/10	इरेगुलर छत्र र सरपट कटान प्रणाली
९	रामबाग	बारबर्दिया नपा-५, सुहेलवा	४६.०९	२९०	७५३	५९२	१३४५	2081/12/10	सरपट कटान प्रणाली
<p>☞ डिभिजन वन कार्यालयबाट ९ वटै सा.व.को वन कार्ययोजना तयार गर्न रु. ८०००००/- अनुदान उपलब्ध गराएको ।</p>									

११.४.१७.१२६०: बहुवर्षीय विरुवा उत्पादन (नर्सरी नाईकेको ज्याला सहित)

सि.नं.	विरुवाको प्रजाति	संख्या	बजेट खर्च रु.	कैफियत
१	सागवान/टिक	२७०००	११०००००	
२	कल्किफुल	१८२०		
३	अम्बा	२४२१		
४	पारिजात	२३४७		
५	सितलचिनी	३४००		
६	धुपी	४९००		
७	अर्जुन	८५०		
८	छतिवन	२३००		
	जम्मा	४५०३८	११०००००	

११.४.१७.१२६६: वन डडेलो ब्यवस्थापन कार्ययोजना कार्यान्वयन

सि.नं.	सम्पन्न क्रियाकलाप	इकाई	परिमाण	बजेट खर्च रु.	सम्पन्न स्थान	कैफियत
१	वन डडेलो रोकथाम तथा नियन्त्रण सम्बन्धी सचेतना गोष्ठी, संजाल निर्माण तथा परिचालन	पटक	१	७७५००	राजापुर बर्दिया	
२	Fire Blower stigt BR-600 मर्मत	गोटा	२	३६१६०	डि.व.का.	
३	अग्नी नियन्त्रक दस्ता परिचालन २ महिनाका लागि	जना	२	६९२००	दिवेश चौधरी मधुवन न.पा.-४ र राज कुमारी थारु बारबर्दिया न.पा.-५	
४	क्यालेन्डरमा वन डडेलो रोकथाम तथा नियन्त्रण सम्बन्धी जनचेतनामुलक सन्देश प्रकासन	मेडिया/संस्था	३	३६३००		
५	आगलागी नियन्त्रण सम्बन्धी सामग्री खरिद			९६२०४		
५.१	फरेष्ट्री टुल्स सेट	सेट	१			
५.२	सेफ्टी हेलमेट	गोटा	४०			
५.३	सेफ्टी ज्याकेट	पिस	४०			
५.४	फायर ब्याकप्याक (३० लि. क्षमता)	गोटा	२			
६	वन डडेलो नियन्त्रण कार्यमा खटिदा चिया नास्ता	प्याकेज	१	२४६३६	विभिन्न मितिमा विभिन्न सामुदायिक वनहरुमा वन डडेलो नियन्त्रण कार्यमा खटिँदा	
७	अग्नी रेखा वा सडकको दुवै तर्फ १० मि. पत्कर सफा गर्ने कार्य	कि.मि.	५	६००००	वाँसगढी सब डिभिजन अन्तर्गतका विभिन्न सा.व.हरुमा	
	जम्मा			४०००००		

११.४.१७.१७५: जैविक मार्ग तथा वन संरक्षण क्षेत्र व्यवस्थापन (खाता जैविक मार्ग)

सि.नं.	सम्पन्न क्रियाकलाप	इकाई	परिमाण	वजेट खर्च रु.	सम्पन्न स्थान	कैफियत
१	जैविक मार्ग तथा वन संरक्षण क्षेत्र र वन व्यवस्थापन सम्बन्धी सचेतना गोष्ठी	पटक	१	२००००	सा.व.स.स. राजापुर न.पा.-१०, खैरिचन्दनपुर	
२	सा.व.उ.स.का पदाधिकारीहरु, CBAPU, RRT, वन हेरालुहरुका लागि सचेतनामुलक गोष्ठी	पटक	१	३००००	खाता सा.व.स.स., मधुवन न.पा.-३, खाता	
३	फेन्स संरक्षण सचेतना कार्यक्रम	पटक	७	४२०००	खाता सा.व.स.स, मधुवन न.पा.-३, खाता अन्तर्गत विभिन्न स्थानमा	
४	सा.व.उ.स.का पदाधिकारीहरु, CBAPU, RRT, वन हेरालुहरुका लागि सचेतनामुलक गोष्ठी	पटक	१	३००००	बसन्ता खाता सा.व.स.स, ठाकुरबाबा न.पा.-५, बसन्ता	
५	विभिन्न संचार मेडियाहरुमा मानव वन्यजन्तु द्वन्द्व व्यवस्थापन, वन संरक्षण, वन डढेलो सम्बन्धी सूचनामुलक सन्देश प्रकासन तथा प्रसारण	मेडिया	८	६०६२०		
६	वन कार्ययोजना नविकरण तथा तयारी	सा.व.	३	३५००००	कुश्मिनिया सा.व. मधुवन-२ अमरपुर, कालिका सा.व. मधुवन-४ बसन्ता र ललै सा.व. मधुवन-२ बंगालीपुर	
७	इन्धन, गाडी मर्मत, टोपी, खानेपानी, चिया लगायत	प्याकेज	१	३७८३८०	डि.व.का.	
८	अटोमेटिक लाइट एण्ड सेन्सर फ्रेम जडान समेत	सेट	१००	४९९९९९	खाता संरक्षित वन क्षेत्रका विभिन्न स्थानहरुमा	
९	साइरन	पिस	१०	६००००	गुलरिया-५ सन्तोषी टोल, गुलरिया-१० रत्नापुर, गुलरिया-१२ टडुवा, बारबर्दिया-११ बेलभार	
१०	सोलार इलेक्ट्रिस फेन्स सिस्टम एण्ड अर्थिङ्ग जडान समेत	मिटर	९	४२००००	मधुवन न.पा.-३ खाता	
११	राहात सिफारिस समितिको बैठक	पटक	१	१६५००	डि.व.का.	
१२	खाता जैविक मार्ग तथा वन संरक्षण क्षेत्रमा वन डढेलो नियन्त्रणका लागि जनशक्ती परिचालन	महिना	२	२७०००	खाता जैविक मार्ग अन्तर्गतका विभिन्न सा.व.हरुमा	
१३	खाता संरक्षित क्षेत्रमा सरोकारवालाहरूसँग समन्वय बैठक	पटक	१	६४०००	मधुवन न.पा.-३ खाता	

■ वन कार्ययोजना नविकरण गरिएका सा.व.हरुको विवरण

सि.नं.	सा.व.को नाम	ठेगाना	क्षेत्रफल (हे.)	घरधुरी संख्या	जनसंख्या			व.का. नविकरण मिति	लागु गरिएको वन सम्बर्द्धन प्रणाली	सब डि.व.का.
					महिला	पुरुष	जम्मा			
१	ललै	मधुवन न.पा.-२, बंगालिपुर सुन्दरपुर	४६.३६	४८	१३५	१२८	२६३	2081/11/08	इरेगुलर छत्र प्रणाली	खाता
२	कालिका	मधुवन न.पा.-४, बसन्ता	१७१.३२	१७६	४०८	५१२	९२०	2081/11/09	ऐ ऐ	खाता
३	कुश्मिनिया	मधुवन नपा-२, अमरपुर	५६.५६	७१	१३३	१३७	२७०	2081/11/23	ऐ ऐ	खाता

■ सम्पन्न गोष्ठी/वैठकको विवरण

सि. नं.	कार्यक्रम	बजेट खर्च रु.	सम्पन्न स्थान	सम्पन्न मिति	सहभागिको विवरण			बाहुन क्षेत्री ठकुरी	दलित	आदिवासी जनजाती	मधेशी/ मुस्लिम
					म	पु	जम्मा				
१	जैविक मार्ग तथा वन संरक्षण क्षेत्र र वन व्यवस्थापन सम्बन्धी सचेतना गोष्ठी	२००००	राजापुर-१०, पहाडिपुर	२०८२।२।०८	२२	१३	३५	६	०	२९	०
२	सा.व.उ.स.का पदाधिकारीहरु, CBAPU, RRT, वन हेरालुहरुका लागि सचेतनामुलक गोष्ठी	३००००	मधुवन न.पा.-३, खाता	२०८२।२।०५	२५	३०	५५	११	५	३९	०
३	खाता संरक्षित क्षेत्रमा सरोकारवालाहरूसँग समन्वय बैठक	६४०००	मधुवन न.पा.-३, खाता	२०८२।३।३२	०	२८	२८	७	१	१९	१
४	सा.व.उ.स.का पदाधिकारीहरु, CBAPU, RRT, वन हेरालुहरुका लागि सचेतनामुलक गोष्ठी	३००००	ठाकुरबाबा न.पा.-५, बसन्ता	२०८२।१।२९	१८	३२	५०	७	२	४१	०

११.४.१७.१२७१: नदी उकास जग्गामा वृक्षारोपण वन पुनरस्थापना कार्यक्रम

सि. नं.	सा.व.को नाम	ठेगाना	वृक्षारोपण क्षेत्रफल हे.	वृक्षारोपण गरिएका विरुवा	
				प्रजाति	संख्या
१	भालुफाँटा	राजापुर न.पा.-७, बेलासा	१.३६	खयर, सिसौ, सिमल	२७२०
२	भगवती	बाँसगढी न.पा.-३, खल्लाबस्ती	०.८८	खयर, सिसौ, टिक, जामुन	१७६०
३	रामबाग	गुलरिया न.पा.-५, सुहेलवा	१.१५	खयर, सिसौ, टिक, सिमल	२२९६
४	जिराहा	बारबर्दिया न.पा.-४, बैरिया	२.३९	खयर, सिसौ, टिक, जामुन	४७८०
५	महुवा रेहरवा	वडैयाताल गा.पा.-५, जगतिया	१.०१	जामुन, सिसौ, टिक	२०२०
६	शान्ती	वडैयाताल गा.पा.-५, फुलबारी	०.२२	खयर, सिसौ, टिक, जामुन	४३६
७	सरस्वती	राजापुर नपा-४, राजापुर	०.८७	खयर, सिसौ, टिक, जामुन	१७४०
८	टप्पर महिला	गुलरिया न.पा.-४, तुलिसपुर	१.४७	सिसौ, जामुन, खयर, सिमल	२९३२
९	राधाकृष्ण रामजानकी महिला	गुलरिया न.पा.-४, बगही	१.२२	सिसौ, टिक, जामुन, खयर	२४३६
१०	कुसुमादेवी	बारबर्दिया नपा-४, बरबट्टा गाउँ	१.२५	सिसौ, खयर, जामुन, टिक	२५००
११	कर्नसवा	बारबर्दिया न.पा.-५, धोबिया	१.३८	खयर, सिसौ, टिक, जामुन	२७६०
१२	बधैला फाँटा	बारबर्दिया न.पा.-४, जगतिया	१.२	खयर, सिसौ, टिक, जामुन	२३९०
१३	जनप्रिय	बारबर्दिया न.पा.-३, रामपुर लक्ष्मणपुर	०.३५	टिक	६९४
१४	ज्वालागिरी फाँटा	बारबर्दिया न.पा.-४, गुरुवागाँउ	१.६२	खयर, सिसौ, टिक, जामुन	३२४४
१५	कुम्भर महिला	बडैयाताल गा.पा.-९, भैसाही	०.६६	खयर, सिसौ, टिक, जामुन	१३२०
१६	शान्ती	वडैयाताल गा.पा.-१, शान्तिपुर	२.१२	टिक र इपिल-इपिल	४२४०
१७	फेनापती	बारबर्दिया न.पा.-१०, बैदी	१.०७	सिमल, खयर, टिक र जामुन	२१४०
१८	कुश्मिनिया	मधुवन न.पा.-२, अम्परपुर	१.१२	खयर, सिसौ, सिमल, जामुन	२२४०

१९	महिला जागृती	मधुवन न.पा.-६ र ८, बर्दिया	०.९९	सिमल	१९७२
२०	जनचेतना	बाँसगढी नपा-४ र ५, मगरपुर	०.७८	खयर, सिसौं, टिक, जामुन	१५५०
२१	शिसवारा	ठाकुरबाबा न.पा.-५, वनकट्टी	१.१४	खयर र जामुन	२२८०
२२	खैरनी फाँटा	बढैयाताल गा.पा.-४, खैरनी	९.४६	टिक, मसला, जामुन पुनःरोपण	५७००
२३	जमुना फाँटा	बारबर्दिया न.पा.-६, गुलरा	१.०६	खयर, सिसौं, टिक, जामुन	२१२०
२४	जनमुक्ती	बारबर्दिया न.पा.-११, फच्छहवा	१.९१	खयर, सिसौं, सिमल र जामुन	३८२०
२५	गौतमबुद्ध	गुलरिया न.पा.-१, कमलपुर	६.९	सिसौं, खयर र टिक	१३८००
	जम्मा		३६.६६		७३८९०

डि.व.का.बाट उपरोक्त अनुसारका २५ वटै सा.व.उ.स. लाई रु. २८८११२२।- अनुदान उपलब्ध गराइएको। वृक्षारोपण कार्य समूहद्वारा गरिएको। अन्य रकम कन्टेनजेन्सीको रुपमा कम्प्युटर सेट खरिद लगायतका कार्यालय समग्रीमा खर्च गरिएको।

४.२.७ आवासिय भवन निर्माण/ खरिद (३२९०१०१२४)

१. डिभिजन वन कार्यालयको तालिम हल निर्माण:

सि.नं.	सम्पन्न क्रियाकलाप	इकाई	परिमाण	बजेट खर्च रु.	सम्पन्न स्थान	कैफियत
१.	तालिम हल निर्माण	गोटा	१	२४३९७६३.२२	गुलरिया, बर्दिया	
२.	डि.व.का.को परिसर सौन्दर्यिकरण कार्य	व.मि.	२२३.५४	३२५२६३.१७	गुलरिया, बर्दिया	इन्टरलक ब्लक छाप्ने कार्य
	जम्मा			२७६५०२६.३९		

भाग-५

समुदायमा आधारित वन र अन्य सम्पादित क्रियाकलापहरु सम्बन्धी जानकारी

५.१ वन, वन्यजन्तु सम्बन्धी मुद्दाको विवरण

यस जिल्लामा वन, वन्यजन्तु र वन पैदावारको अवैध चोरी निकासी, कटानीसँग सम्बन्धी मुद्दाहरु छिमेकी जिल्लाको तुलनामा कम हुने गरेको पाईन्छ। यस जिल्लाको अधिकांश राष्ट्रिय वन क्षेत्र सामुदायिक वनको रुपमा हस्तान्तरण भैसकेको र जिल्लाको धेरै वन क्षेत्र बर्दिया राष्ट्रिय निकुञ्जमा पर्ने भएकोले पनि वन अपराधका घटनाहरु छिटफुट मात्र घटेको देखिन्छ र सोही अनुसार वन मुद्दा पनि कम दर्ता भएको पाइन्छ। यस जिल्लामा खासगरी वन पैदावार हानी नोकसानी तथा चोरी निकासी र वन्यजन्तु चोरी शिकारीसँग सम्बन्धि मुद्दाहरु दर्ता हुने गर्दछन। विगत ११ आ.व.मा यस कार्यालय र बर्दिया जिल्ला अदालतमा दायर भएका मुद्दाहरुको विवरण निम्न तालिकामा प्रस्तुत गरिएको छ।

तालिका नं. ५.१ : आ.व. २०८१/०८२ सम्ममा दर्ता भएका वन मुद्दाको विवरण

सि.नं.	आ.व.	दर्ता भएका मुद्दाहरु			मुद्दा		पक्राउ भएका मानिसहरु		परामद भएको	
		पुरानो	नयाँ	जम्मा	फैसला भएका	बाँकी	वन्यजन्तु सम्बन्धि कसुरमा	वन पैदावार सम्बन्धी कसुरमा	वन पैदावार	बोझबाहक
१	२०७१/०७२	३	११	१४	३	११	१५	८		
२	२०७२/०७३	११	८	१९	१०	९	१७	२		
३	२०७३/०७४	९	८	१७	१४	३	११	६		
४	२०७४/०७५	३	७	१०	७	३	१३	३		
५	२०७५/०७६	३	३	६	-	-	८	१		
६	२०७६/०७७	९	३३	४२		-	३५	४		
७	२०७७/०७८	९	२७	३६	१	२६	३८	७		
८	२०७८/०७९	३६	६	४२	१	२६	३८	७		
९	२०७९/०८०	४२	४	४६	२	४४	८	०		
१०	२०८०/०८१	४२	४	४६	०	४६	१	६	मिश्रित जातको ४३२.०९१ घ.फि.	मोटरसाइकल-९, साइकल-१०, ट्रयाक्टर-२, बोलेरो-१ र गाडा-१
११	२०८१/०८२	४२	२४	६६	२	६४	२	२९	साल, असना, सिसौ र सिमल जातको जम्मा ४६३.६१ घ.फि. र सिमलको ०.५ चट्टा दाउरा	मोटरसाइकल-३, साइकल-३

श्रोत : मुद्दा फाँट, डि.व.का. बर्दिया, २०८२ आषाढ

५.२ बेरुजु सम्बन्धि विवरण

डिभिजन वन कार्यालय बर्दियाको आ.व. २०८०/०८१ सम्मको कुल बेरुजु रकम रु. २,७६,३४,६५८।९० रहेको छ, जसको विस्तृत विवरण निम्न तालिकामा उल्लेख गरिएको छ।

तालिका नं. ५.२ : डि.व.का. बर्दियाको आ.व. २०८०/०८१ सम्मको बेरुजु सम्बन्धी विवरण

सि. नं.	आर्थिक वर्ष	असुल गर्नुपर्ने	नियमित गर्नुपर्ने	प्रमाण पेश गर्नुपर्ने	लगत जिम्मेवारी	सोधभर्ना लिनुपर्ने	पेशकी बाँकी बेरुजु	जम्मा वेरुजु
१	२०६०/०६१	२४९०५.९५	४०१४३.२२	८५५६२.४२	०.	०.	०.	१५०६११.५९
२	२०६१/०६२	१०७३१६.३६	६८३८४.५३	१०५००.	२८६१९२.९६	२६५८९.२६	०.	४९८९८३.११
३	२०६२/०६३	८१६५८.७२	१३६२७३.३८	०.	०.	०.	०.	२१७९३२.९
४	२०६३/०६४	२५१७३०२.२४	१९१४००.५५	१०९४७८.१६	११४४८९२.	०.	०.	३९६३०७३.९५
५	२०६४/०६५	७४२१६५.१	०.	४७०१०८.२९	०.	०.	०.	१२१२२७३.३९
६	२०६५/०६६	४१४९७.१२	५०१७४.२१	२३१६२.	०.	०.	०.	११४८३३.३३
७	२०६६/०६७	२३६९११.	०.	०.	०.	०.	०.	२३६९११.
८	२०६७/०६८	३२८११७.९२	०.	०.	०.	०.	०.	३२८११७.९२
९	२०६८/०६९	३७२३८.३९	०.	०.	०.	०.	०.	३७२३८.३९
१०	२०६९/०७०	५२८०.	०.	०.	०.	०.	०.	५२८०.
११	२०७०/०७१	०.	०.	०.	०.	०.	०.	०.
१२	२०७१/०७२	९१९५०.६७	०.	६७५३१.	३६४७०६.	०.	०.	५२४१८७.६७
१३	२०७२/०७३	०.	०.	०.	०.	०.	०.	०.
१४	२०७३/०७४							१०७३१०५५.
१५	२०७४/०७५	१४०९७४४.७६						१४०९७४४.७६
प्रदेश स्थापना हुनु अघिको बेरुजु विवरण (तत्कालिन जि.व.का. को नाममा रहेको)		५६२४०८८.२३	४८६३७५.८९	७६६३४१.८७	१७९५७९०.९६	२६५८९.२६	०.	१९४३०२४१.२१
१६	२०७५/०७६	१३३४३७.६९	१९९९५०.	४६४१७०४.				४९७५०९१.६९
१७	२०७६/०७७							१५२२६९४.
१८	२०७७/०७८	९१००.	७००००.					७९१००.
१९	२०७८/०७९	१६३३६१.	२७९३५४.	२८४८९२.	०.	०.	०.	७२७६०७.
२०	२०७९/०८०	२२१५६.		२१०७३७.				२३२८९३.
२१	२०८०/०८१	२२०००.	४८००००.	१६५०३२.				६६७०३२.
प्रदेश स्थापना पछिको बेरुजु विवरण (डि.व.का. स्थापना भएपछिको)		३५००५४.६९	१०२९३०४.	५३०२३६५.	०.	०.	०.	८२०४४१७.६९
जम्मा बेरुजु		५९७४१४२.९२	१५१५६७९.८९	६०६८७०६.८७	१७९५७९०.९६	२६५८९.२६	०.	२७६३४६५८.९

श्रोत: लेखा शाखा, डि.व.का. बर्दिया, २०८२ आषाढ

५.३ निजी वन सम्बन्धी विवरण

डिभिजन वन कार्यालय बर्दियामा हाल सम्म १४६ वटा निजी वन दर्ता भएका छन । दर्ता भएका निजी वनहरूले १५३.२२ हेक्टर क्षेत्रफल ओगटेको छ । पछिल्लो समयमा आफ्नो हकभोगको जग्गामा निजी वन लगाउने चलन व्यापक रुपमा चलेको छ । अझैपनि धेरै निजी वनहरू दर्ता भएका छैन । वन ऐन २०७६ अनुसार निजी वन दर्ता प्रकृया स्थानिय तहबाट हुने हुँदा स्थानिय तहहरूबाट दर्ता भएका निजी वनहरूको तथ्यांक यसमा समावेश भएको छैन । डिभिजन वन कार्यालयमा दर्ता भएका निजी वनहरूको विस्तृत विवरण अनुसूची-१ मा उल्लेख गरिएको छ ।

५.४ निजी वनहरु (दत्ता भएका/नभएका) बाट उत्पादित वन पैदावार सम्बन्धी विवरण

यस जिल्लामा निजी वनहरुबाट पनि उल्लेख्य मात्रामा वन पैदावारहरु उत्पादन तथा बिक्री वितरण हुँदै आई रहेको छ । यसबाट स्थानीयस्तरमा प्रशस्त मात्रामा रोजगारी सृजना भई जनताहरुको आयआर्जनमा पनि बृद्धि हुन गएको छ । छिमेकी जिल्ला बाँकेमा यस जिल्लाबाट हरेक वर्ष प्रसस्त मात्रामा निजी वनबाट उत्पादित वन पैदावार विक्री वितरण भएको पाइन्छ । चालु आ.व. २०८१/०८२ मा निजी वनबाट उत्पादन तथा निकाशी भएको वन पैदावारको विवरण निम्नानुसार रहेको छ ।

तालिका नं. ५.४ : आ.व. २०८१/०८२ मा निजी आवादि / निजी वनबाट उत्पादन/निकासी भएका वन पैदावारको विवरण

सि.नं.	काठ (क्यु.फि.)	दाउरा (चट्टा)	प्रदेश संचित कोषमा जम्मा रकम रु.	मु.अ.कर रु.	अग्रिम आयकर रु.	कूल राजश्व रु.
१	१६३८५४.५	९९६.५७	९१०८८८	५८९९०२४	६८०६९६	७४९०६०८.००

श्रोत: वन व्यवस्थापन शाखा, डि.व.का. बर्दिया, २०८२ आषाढ

५.५ सामुदायिक वनहरुबाट उत्पादन तथा विक्री वितरण भएका वन पैदावारको विवरण

यस जिल्लाबाट विभिन्न सामुदायिक वनहरुबाट उत्पादन भई विक्री वितरण भएको वन पैदावारको विवरण निम्न तालिकाहरुमा उल्लेख गरिएको छ ।

तालिका नं. ५.५क: आ.व. २०८१/०८२ मा उत्पादन भई विक्री वितरण भएको र घाटगद्दीमा मौज्जात वन पैदावारको विवरण

क्र.सं.	वन पैदावार	इकाई	विक्री परिमाण				घाटगद्दीमा मौज्जात परिमाण	जम्मा परिमाण
			समूहमा आन्तरिक विक्री	लिलाम बिक्री	आपूर्ति समितिबाट	जम्मा		
१	काठ	घ.फिट	१८६१९७.९५	४५५४४.८३	१४१०५.८५	२४५८४८.६३	२५६५३२.९३	५०२३८१.५६
२	दाउरा	चट्टा	४४५.८५	५९.३	३	५०८.१५	५८८.५०	१०९६.६५
३	बेत	के.जि.	२७७१.४२	०.००	०.००	२७७१.४२	०.००	२७७१.४२

तालिका नं. ५.५ख: गत विगत आ.व.हरुमा उत्पादन भई आ.व. २०८१/०८२ मा विक्री वितरण भएको वन पैदावारको विवरण

क्र.सं.	वन पैदावार	इकाई	विक्री परिमाण				घाटगद्दीमा मौज्जात परिमाण	जम्मा परिमाण
			समूहमा आन्तरिक विक्री	लिलाम बिक्री	आपूर्ति समितिबाट	जम्मा		
१	काठ	घ.फि.	३९१९८.४४	३३९८१.८१	४२६२.७८	७७४४३.०३	०.	७७४४३.०३
२	दाउरा	चट्टा	७३.७५	६५.२५	२३	१६२	०.	१६२
३	बेत	के.जि.	१४१९०.६०	२४१४०	०.००	३८३३०.६०	०.००	३८३३०.६०
४	सिकाकाई फल	के.जि.	०.००	४००	०.००	४००	०.००	४००

तालिका नं. ५.५ग: आ.व. २०८१/०८२ मा विक्री वितरण तथा घाटगद्दीमा मौज्जात वन पैदावारको विवरण

क्र.सं.	वन पैदावार	इकाई	विक्री भएको वास्तविक परिमाण				घाटगद्दीमा मौज्जात परिमाण	जम्मा परिमाण
			समूहमा आन्तरिक विक्री	लिलाम बिक्री	आपूर्ति समितिबाट	जम्मा		
१	काठ	घ.फि.	२२५३९६.३९	७९५२६.६४	१८३६८.६३	३२३२९१.६६	२५६५३२.९३	५७९८२४.५९
२	दाउरा	चट्टा	५१९.६	१२४.५५	२६	६७०.१५	५८८.५०	१२५८.६५
३	बेत	के.जि.	१६९६२.०२	२४१४०.००	०.००	४११०२.०२	०.००	४११०२.०२
४	सिकाकाई फल	के.जि.	०.००	४००	०.००	४००	०.००	४००

तालिका नं. ५.५घ: आ.व. २०८१/०८२ मा वन पैदावार विक्रि वितरणबाट प्राप्त राजश्व सम्बन्धी विवरण

क्र. सं.	स्रोत	समूहको आम्दानी			प्रदेश संचित कोषमा जम्मा रकम रु.	संघिय सरकारको राजश्व	
		आन्तरिक बिक्रीबाट	लिलाम बिक्रीबाट	जम्मा		मु.अ. कर रु.	अग्रिम आय कर रु.
१	वन पैदावार बिक्रीबाट	१८९५३११५३.२५	४७७१९४८६	२३७२५०६३९.२५	३७९०५७७८.७९	९८८८४४३.४६	११४२७९४.०९
२	अन्य प्रशासनिक शुल्क	०.००	०.००	०.००	१५६७२०	०.००	०.००
	जम्मा	१८९५३११५३.२५	४७७१९४८६	२३७२५०६३९.२५	३८०६२४९८.७९	९८८८४४३.४६	११४२७९४.०९

श्रोत: वन व्यवस्थापन शाखा, डि.व.का. बर्दिया, २०८२ आषाढ

५.६ वन पैदावार आपूर्ति समितिबाट विक्रि वितरण भएको वन पैदावारको विवरण

लुम्बिनी प्रदेशको वन ऐन २०७८ को दफा ७५(३) बमोजिम काठ दाउरा बिक्री वितरण तथा आपूर्ति व्यवस्थाको लागि निम्न बमोजिमको एक वन पैदावार आपूर्ति समिति रहने व्यवस्था रहेको छ ।

१. सम्बन्धित अधिकारी - अध्यक्ष
२. प्रदेश लेखा इकाई कार्यालयको प्रमुख- सदस्य
३. जिल्ला समन्वय समितिले तोकेको प्रतिनिधि- सदस्य
४. मन्त्रालयले तोकेको प्रदेश सरकारको जिल्ला स्थित कार्यालयको अधिकृत स्तरको कर्मचारी - सदस्य
५. सम्बन्धित अधिकारीले तोकेको वन अधिकृत- सदस्य सचिव

लुम्बिनी प्रदेशको वन नियमावली २०७९ को नियम ६३(३) अनुसार वन पैदावार आपूर्ति समितिको निम्न अनुसारको उद्देश्यहरु रहेका छन्: (क) विपद् व्यवस्थापन, (ख) घर निर्माण तथा मर्मत, (ग) कृषि औजार तथा कृषिमा आधारित उद्योग, (घ) धार्मिक तथा सांस्कृतिक कार्य, (ङ) शव दाहसंस्कार, (च) जनसहभागितामा गरिने साना लागतका विकास निर्माण कार्य र (छ) लुम्बिनी प्रदेशमा स्थायी बसोबास रहेको वा लुम्बिनी प्रदेशमा कम्तिमा पाँच वर्ष निरन्तर वन सेवामा रही काम गरेका कर्मचारीको घर निर्माण कार्यका लागि एक पटक ।

आ.व. २०८१/०८२ मा ३४२ जना व्यक्ती र ५ वटा संस्थाहरुले विभिन्न प्रयोजनको लागि काठ दाउरा प्राप्त गरेका छन्। वन पैदावार आपूर्ति समितिबाट विक्रि वितरण भएको वन पैदावार र सो बाट प्राप्त राजश्वको विवरण निम्न तालिकामा प्रस्तुत गरिएको छ ।

तालिका नं. ४.६ : वन पैदावार आपूर्ति समितिबाट विक्रि वितरण भएको वन पैदावार र प्राप्त आम्दानी/ राजश्वको विवरण

सि.नं.	काठ (घन फिट)	दाउरा चट्टा	लाभान्वित सेवाग्राही	समूहको कोषमा जम्मा राजश्व रु.	संकलन खर्च रु.	मु.अ. कर रु.	संचालन खर्च रु.	जम्मा रकम रु.
१.	१८३६८.६३	२६	३४२ जना व्यक्ती र ५ वटा संस्था	१८०४८७८७.	२७०१०८६	२९२०२०५	२६०६४२३	२६२७६५०१
विवरण				घन फिटमा			कैफियत	
				काठ (घन फिट)		दाउरा (चट्टा)		
आपूर्ति समितिलाई प्राप्त				४१०३७.३०		१५५		
आपूर्ति समितिबाट विक्रि वितरण भएको				१८३६८.६३		२६		
आपूर्ति समितिमा मौज्दात				२२६६८.६७		१२९		
आपूर्ति समितिलाई काठ दाउरा बिक्रीबाट प्राप्त आम्दानी रकम रु.				२६०६४२३.००				
आपूर्ति समितिको गत आ.व.को अल्या रकम रु.				२०६०५३.९८				

आपूर्ति समितिको यस आ.व.को कुल आम्दानी रकम रु.	२८१२४७६.९८	
आपूर्ति समितिको कुल खर्च रकम रु.	४३४७६८.००	
आपूर्ति समितिको कोषमा कूल बचत रकम रु.	२३७७७०८.९८	

श्रोत: आपूर्ति शाखा, डि.व.का. बर्दिया, २०८२ आषाढ

५.७ धार्मिक वनको विवरण

वन ऐन २०७६ को दफा २८ मा डिभिजनल वन अधिकृतले परापूर्व कालदेखिको धार्मिक स्थल र त्यसको वरिपरीको वनको संरक्षणका लागि प्रचलित कानून वमोजिम स्थापित कुनै धार्मिक निकाय, समूह वा समुदायलाई उक्त क्षेत्र वरिपरीको राष्ट्रिय वन धार्मिक वनको रूपमा संरक्षणको लागि हस्तान्तरण गर्न सक्नेछ । संरक्षणको लागि हस्तान्तरण गरिएको कारणले मात्र त्यस्तो वन त्यस्तो धार्मिक निकाय, समूह वा समुदायको नाममा हक हस्तान्तरण भएको मानिने छैन । धार्मिक वनमा रहेका वन पैदावार सम्बन्धित धार्मिक निकाय, समूह वा समुदायले धार्मिक कार्यमा मात्र उपयोग गर्न सक्नेछ । तर धार्मिक वनक्षेत्रमा विकास आयोजना निर्माण तथा संचालनको क्रममा प्राप्त भएका वन पैदावार डि.व.का. र स्थानिय तहको समन्वयमा विक्रि वितरण गर्न सकिनेछ । डिभिजन वन कार्यालय, बर्दियाबाट हस्तान्तरण भएका धार्मिक वनहरूको विवरण निम्न तालिकामा उल्लेख गरिएको छ ।

तालिका नं. ५.८: डि.व.का.बाट हस्तान्तरण भएका धार्मिक वनहरूको विवरण

क्र.सं.	धार्मिक वनको नाम	ठेगाना	क्षेत्रफल हे.	उपभोक्ता संख्या	दर्ता मिति	नविकरण मिति	कैफियत
१.	रामजानकी मन्दिर विकास प्रतिष्ठान	बारबर्दिया न.पा.-११, जब्दि (साविक धधवार गा.वि.स.-५) बर्दिया	६.००		२०६१।०४।०५		
२.	उत्तर कौशल	मधुवन न.पा.-३, कोठियाघाट (साविक ढोढरी गा.वि.स.-९) बर्दिया	५.९०	१५५०	२०६२।०२।०४	२०७१।०५।०४	
३.	बालकुमारी माता	मधुवन न.पा.-३, विपतपुर (साविक ढोढरी गा.वि.स.-९) बर्दिया	१.७५		२०६६।११।२८	२०७२।०३।२९	
४.	नन्देश्वर मरङ्गवा बाबा	मधुवन न.पा.-१, सोमलपुर (साविक सूर्यपटुवा गा.वि.स.-२) बर्दिया	७.९८		२०७०।०८।१३		
	जम्मा		२१.६३	१५५०			

श्रोत: योजना शाखा, डि.व.का. बर्दिया, २०८२ आषाढ

५.८ सामुदायिक वनको विवरण

आ.व. २०८१/०८२ को आषाढ मसान्त सम्म डिभिजन वन कार्यालय बर्दियामा जम्मा २७९ वटा सामुदायिक वन उपभोक्ता समूहहरू दर्ता भएको र कुल २०६२९.८६ हेक्टर राष्ट्रिय वन क्षेत्र सामुदायिक वनको रूपमा हस्तान्तरण गरिएको छ । यस जिल्लाको जम्मा ५९२७२ घरधुरीका ३१४४७९ जना उपभोक्ताहरू विभिन्न सामुदायिक वनहरूमा आवद्ध रहेका छन । सामुदायिक वन सम्बन्धी विस्तृत विवरण अनुसूची-२ मा उल्लेख गरिएको छ ।

तालिका नं. ५.९: सब डिभिजन अनुसार सामुदायिक वनको विवरण

क्र.सं.	सब डि.व.का.	सा.व. संख्या	सँलग्न घरधुरी	आवद्ध जनसंख्या			क्षेत्रफल (हे.)	कैफियत
				महिला	पुरुष	जम्मा		
१	बाँसगढी	८१	२३३५४	६२९०५	६३६०५	१२६५१०	५७८५.६४	
२	बबई	८०	१६३५४	४१४९२	४२२६७	८३७५९	६२९७.६८	
३	खाता	७३	१३१७१	३४६३६	३४३९२	६९०२८	७७८५.५५	
४	राजापुर	४५	६३९३	१७४६०	१७७२२	३५१८२	७६०.९९	
	जम्मा	२७९	५९२७२	१५६४९३	१५७९८६	३१४४७९	२०६२९.८६	

श्रोत: योजना शाखा, डि.व.का. बर्दिया, २०८२ आषाढ

५.९ संरक्षित वनको विवरण

५.९.१ खाता संरक्षित वन (जैविक मार्ग) :

खाता संरक्षित वन नेपालको बर्दिया राष्ट्रिय निकुन्ज र भारतको कतरनियाघाट वन्यजन्तु आरक्ष विच जैविक मार्ग (Biological Corridor) को रूपमा रहेको छ । यो संरक्षित वन, वन श्रोत तथा जैविक विधितामा धनी रहनुको साथै धार्मिक, सास्कृतिक तथा पर्यटकिय गन्तव्यको रूपमा समेत परिचित छ । खाता संरक्षित वनमा प्रमुख रूपमा मिश्रित कडा चौडापाते वन, साल वन, खयर सिसौं मिश्रित वन र घाँसे मैदान तथा वृक्षारोपण वन रहेको पाईन्छ । यस क्षेत्रमा नेपालका विभिन्न प्रजातिका वन्यजन्तु र घसने जातका जन्तुहरु, विभिन्न प्रजातिका दुर्लभ तथा संरक्षित चराहरु रहेका छन् । पाटेबाघको बासस्थान, हात्तिको मार्ग तथा सोंसको उपस्थिति यस संरक्षित वनको प्रमुख विशेषता हो । बर्दिया जिल्लाको ठाकुरबाबा न.पा.को वडा नं. ३,५ र ९, मधुवन न.पा. को वडा नं. १,२,३, ४ र ५ र राजापुर न.पा. वडा नं. १० का ६७ वटा सामुदायिक वन र ३ वटा धार्मिक वनका उपभोक्ताहरु काठ, दाउरा, घाँस, चरिचरण आदिका लागि यस संरक्षित वनमा निर्भर छन् ।

तालिका नं. ५.९: खाता संरक्षित वन सम्बन्धी विवरण

क्र.सं.	संरक्षित वनको नाम	आवद्ध स्थानिय तह र वडा	नेपाल सरकारबाट घोषणा मिति	लाभान्वित घरधुरी	ओगटेको		आवद्ध जनसंख्या
					वन क्षेत्र हे.	आवादी तथा कृषि क्षेत्र हे.	
१.	खाता संरक्षित वन (जैविक मार्ग)	मधुवन न.पा. वडा नं. १,२,३,४,५, ठाकुरबाबा न.पा. वडा नं. ३,५,९ र राजापुर न.पा. वडा नं. १०	२०६७।०६।०७	११२४३	५६६८.२१	३५८२.११	५३३६५

५.१० मानव वन्यजन्तु द्वन्द्व व्यवस्थापन

बर्दिया जिल्ला जैविक विविधताको हिसावले महत्वपूर्ण जिल्ला हो । यस जिल्लामा बर्दिया राष्ट्रिय निकुन्ज, कृष्णसार संरक्षित क्षेत्र, खाता संरक्षित वन/ जैविक मार्ग रहेका छन् । साथै खाता जैविक मार्ग भारतको कतरनियाघाट वन्यजन्तु आरक्षसँग जोडिएकोले यस जैविक मार्ग भएर संरक्षित वन्यजन्तुहरु जस्तै: पाटे बाघ, जंगली हात्ती, गैंडा आदि निरन्तररूपमा ओहोरदोहर गरी रहन्छन । बर्दिया जिल्लामा गैरकानूनी रूपमा विकासका पुर्वाधारहरु जस्तो: सडक, नहर, खेल मैदान, स्कुल, कलेज, खानेपानी आदि निर्माण कार्यले गर्दा वनको खण्डिकरण भै वन्यजन्तुको बासस्थान अवरोध भएको देखिन्छ । अव्यवस्थित बसोबासी तथा सुकुम्बासीहरुले गैरकानूनी रूपमा वन अतिक्रमण गरी घर टहरा निर्माण तथा खेतीयोग्य जमिनमा परिणत गरेको देखिन्छ, यस किसिमका कार्यहरुले पनि वन विनास भै वन्यजन्तुको बासस्थान मासिन गई वन्यजन्तुहरु वनक्षेत्रमा बस्ने वातावरण जस्तो: खानाको कमी र शान्त रूपमा बस्ने बासस्थानको अभाव, बासस्थान टुक्रिन गै वन्यजन्तु ओहोरदोहरमा अवरोध सृजना भएकोले विभिन्न वन्यजन्तुहरु जस्तै: चितुवा, पाटे बाघ, जंगली हात्ती, मगर गोही, गैंडा आदि मानव वस्तीमा आई अन्नवाली, पशुवस्तु, घरगोठमा क्षती गर्ने र कहिले काही मानिसलाई आक्रमण गरी घाइते बनाउने र मानिसलाई मार्ने सम्मका घटनाहरु भैरहेका छन् । कहिलेकाही मानिसबाट वन्यजन्तु घाइते तथा मृत्युका घटना हुने गरेको पाइन्छ । मानव वन्यजन्तु द्वन्द्व न्युनिकरणका लागि स्थानीय सा.व.का उपभोक्ताहरु, डिभिजन वन कार्यालयले वन क्षेत्र र आवादी विच मेसजाली सहितको तारवार गर्ने, विकास निर्माणका कार्यहरु जस्तो: वन क्षेत्रमा सडक, नहर निर्माण गर्दा प्रचलित ऐन कानून अनुसारको प्रक्रिया पुरागरी वन्यजन्तुको वासस्थान नटुक्रिने हिसावले निर्माण गर्ने, वन अतिक्रमणलाई क्रमिकरूपमा हटाउँदै जाने, सडक निर्माण गर्दा वन्यजन्तुमैत्री बनाउने, मानिसहरुले आफ्नो आनिवानी सुधार गरी वन्यजन्तुबाट जोगिने जस्तो: गोठ, खोर सुधार, घरको कम्पाउण्डमा मेसजालीले बेर्ने आदि कार्य क्रमिकरूपमा गरिरहेको र गर्नुपर्ने देखिन्छ, अन्यथा यसले विकराल स्थितीको सृजना हुने देखिन्छ ।

तालिका नं. ५.१०.१: आ.व. २०८१/०८२ मा डि.व.का. बर्दियाद्वारा उद्धार गरिएका वन्यजन्तुहरूको विवरण

सि.नं.	वन्यजन्तुको स्थानिय नाम	वैज्ञानिक नाम	उद्धार संख्या	कैफियत
१	अजिङ्गर	Python molurus	१५	
२	विभिन्न प्रजातिका सर्प			
२.१	इण्डियन उल्फ सर्प	Lycodon aulicus	५	
२.२	कमन करेट सर्प	Bungarus caeruleus	१७	
२.३	गोमन सर्प	Naja naja	३९	
२.४	चिचिन्डे सर्प	Lycodon capucinus	१	
२.५	दोमुखे सर्प	Eryx johnii	२	
२.६	धामन सर्प	Ptyas mucosa	३८	
२.७	पानी सर्प	Xenochrophis pixcator	२०	
२.८	ब्यान्डेड करेट सर्प	Bungarus fasciatus	३	
२.९	रसेल्स भाइपर सर्प	Daboia russelii	१	
३	घडियाल गोही	Gavialis gangeticus	१	
४	मगर गोही	Crocodylus palustris	१	
५	सुन गोहोरो	Varanus flavescens	५	
६	चित्तल	Axis axis	१	
७	जरायो	Cervus unicolor	१	
८	रतुवा	Muntiacus vaginlis	१	
९	स्याल	Canis aureus	१	
१०	चितुवा	Panthera pardus	२	समस्याग्रस्त
	जम्मा		१५४	

तालिका नं. ५.१०.२: आ.व. २०८०/८१ मा डि.व.का. बर्दियाद्वारा उद्धार तथा मृत वन्यजन्तुहरूको विवरण

सि.नं.	वन्यजन्तुको नाम	उद्धार संख्या	मृत संख्या	कैफियत
१	अजिङ्गर	१८	०	
२	सर्प	११५	०	
३	सुन गोहोरो	१	०	
४	गोही मगर	२	०	
५	निल गाई	३	२	
६	निर विरालो	१	०	
७	मयुर	२	०	
८	पाटे बाघ	१	१	
९	स्याल	१	०	
१०	चितुवा	१	०	
११	चित्तल	१	१	
	जम्मा	१४६	४	

तालिका नं. ५.१०.३: आ.व. २०८०/०८१ र आ.व. २०८१/०८२ मा वन्यजन्तुको आक्रमणबाट मृत पशुवस्तुहरूको विवरण

सि.नं.	क्षती गर्ने वन्यजन्तु	आ.व. २०८१/०८२ मा क्षती भएका पशुवस्तुको		आ.व. २०८०/०८१ मा क्षती भएका पशुवस्तुको संख्या
		जात	संख्या	
१	चितुवा	बोका, खसि, बाख्रा	८९	५०
		बंगुर	४२	२६

		भेडा	७	०
		भैसीको पाडा पाडी	२	३
		गाई/गोरु/बाच्छा बाच्छी	२	२
		हाँस, कुखुरा	५	१३
२	पाटे बाघ	बोका, खसि, बाख्रा	२	२९
		बंगुर	१	५
		भेडा	२	८
		राँगो/भैसी/पाडो	३	६
		गोरु	१	१
३	मगर गोही	माछा	२०	१५०
४	अजिङ्गर	कुखुरा	०	४
		कुखुराको अण्डा	०	९
	जम्मा		१७६	३८६

तालिका नं. ५.१०.४: आ.व. २०८१/०८२ मा मृत तथा घाईते वन्यजन्तुहरूको विवरण

सि.नं.	वन्यजन्तुको नेपाली नाम	बैज्ञानिक नाम	संख्या	मृत्युको कारण	कैफियत
१	गैंडाको बच्चा	Rhinoceros unicornis	१	प्राकृतिक	मृत्यु
२	चित्तल	Axis axis	१	प्राकृतिक	मृत्यु
३	चितुवा	Panthera pardus	१	प्राकृतिक	मृत्यु
४	जंगली हात्ती	Elephus maximus	१	प्राकृतिक	मृत्यु
५	पाटे बाघ	Panthera tigris	२	प्राकृतिक	मृत्यु
६	चितुवा	Panthera pardus	१	मानिसबाट	घाइते
	जम्मा		७		

तालिका नं. ५.१०.५: आ.व. २०८१/०८२ मा वन्यजन्तुबाट घाइते मानिसलाई उपचार खर्च/राहत वितरण सम्बन्धी विवरण

सि. नं.	घटना मिति	क्षती गर्ने वन्यजन्तु	पिडितको नाम	पिडितको ठेगाना	घटना स्थल	वितरित राहत रकम रु.
१	२०८१/०८/१३	चितुवा	महमद अली	मधुवन नपा-८ शिवनगर टोल	मधुवन नपा-८, गणेश शिव दुर्गा सा.व.	७८४३३
२	२०८१/०८/१३	चितुवा	ममता तिरुवा	मधुवन नपा-८ शिवनगर टोल	मधुवन नपा-८, गणेश शिव दुर्गा सा.व.	५६१२
३	२०८१/०८/२९	चितुवा	झुठरी थरुनी	ठाकुरबाबा नपा-४ खैलार	ठाकुरबाबा न.पा.-४ खैलार	२६६०६
४	२०८१/१०/१४	चितुवा	सुरज थारु	राजापुर न.पा.-८ पुरैना	राजापुर न.पा.-८ पुरैना	१७८०
५	२०८१/१०/१४	चितुवा	लाटा थारु	राजापुर नपा-८ पुरैना गाउँ	राजापुर नपा-८ पुरैना गाउँ	२०७०
६	२०८१/१०/१४	चितुवा	चिल्लु थारु	राजापुर नपा-८ पुरैना गाउँ	राजापुर नपा-८ पुरैना गाउँ	१२००००
७	२०८१/१०/१४	चितुवा	अर्जुन थारु	राजापुर नपा-८ पुरैना गाउरा	राजापुर नपा-८ पुरैना गाउँ	१४२५
८	२०८१/१०/१४	चितुवा	रंग बहादुर थारु	राजापुर नपा- ९ चैनपुर	राजापुर नपा-८ पुरैना गाउँ	२२३५
९	२०८१/१२/०९	चितुवा	शिभम थारु	मधुवन न.पा.-४ गमक्का	मधुवन न.पा.-४ गमक्का	७८२५१
१०	२०८१/१२/२०	चितुवा	सिर्जन चौधरी	गुलरिया न.पा.-५ बालापुर	गुलरिया न.पा.-४ तुल्सपुर	२३९८३१
११	२०८२/०१/०६	चितुवा	राम कुमारी थारु	बाँसगढी न.पा.-३ उत्तरभखारी	बाँसगढी नपा-३ उत्तरभखारी	३८५५
१२	२०८२/०१/२७	चितुवा	विकुलाल थारु	गुलरिया न.पा.-४ ईन्द्रेणी टोल	गुलरिया न.पा.-४ ईन्द्रेणी टोल	१५०५५
१३	२०८२/०२/३१	चितुवा	अनिता थारु	बारबर्दिया न.पा.-१ जमुनिया	बारबर्दिया न.पा.-१ जमुनिया	२५०००
	जम्मा					६००१५२

तालिका नं. ५.१०.६: आ.व. २०८१/०८२ मा वन्यजन्तुबाट मृत्यु भएका मानिस/ राहत वितरण सम्बन्धी विवरण

सि. नं.	मृतकको नाम, थर	ठेगाना	उमेर	क्षती गर्ने वन्यजन्तु	घटना स्थान	घटना मिति	राहत वितरण मिति	राहत वितरण रकम रु.	राहत दिने निकाय
१	मनमोहन चौधरी	ठाकुरबाबा न.पा.-९ हात्तिसार	३७	गैडा	शिव सा.व. मधुवन-१ डल्ला	२०८१/०५/२१	२०८१/५/२२	५००००	NTNC
							२०८१/५/२२	१०००००	डि.व.का.
							२०८१/८/१५	८५००००	डि.व.का.
२	कान्छा चौधरी	राजापुर न.पा.-१०, ढुण्डपुर	४९	जंगली हात्ती	राजापुर न.पा.-१०, ढुण्डपुर	२०८१/०८/१३	२०८१/५/२२	५००००	डि.व.का.
							२०८१/९/७	५००००	डि.व.का.
							२०८१/९/७	५००००	NTNC
							२०८१/११/१४	८५००००	डि.व.का.
३	जुना कुमारी लामिछाने क्षेत्री	मधुवन न.पा.-७ गंगाबस्ती	५२	चितुवा	मधुवन न.पा.-७ गंगाबस्ती	२०८१/१०/२५	२०८१/१०/२९	१०००००	डि.व.का.
४	रिहान चलाउने	डुडुवा गा.पा.-५, बाँके	२	चितुवा	मधुवन न.पा.-९ गंगाबस्ती	२०८१/११/०३	२०८२/१/१०	१०००००	डि.व.का.
५	मेलिना खड्का	गेरुवा गा.पा.-६, गुमिपुर	९	चितुवा	गुलरिया न.पा.-५, डम्पिङ्ग साइटको बाटो	२०८२/०१/१५	२०८२/१/१५	१०००००	डि.व.का.
६	साइरा चौधरी	गुलरिया न.पा.-५, बालापुर	६	चितुवा	गुलरिया न.पा.-५, बालापुर	२०८२/०२/१४	२०८२/२/१८	१०००००	डि.व.का.
	जम्मा							२४०००००	

तालिका नं. ५.१०.७: आ.व. २०८१/०८२ मा वन्यजन्तुबाट पशुवस्तु माएको राहत वितरण सम्बन्धी विवरण

सि.नं.	पीडितको		घटना मिति	क्षती गर्ने वन्यजन्तु	क्षती भएको पशुवस्तुको		क्षति मुल्यांकन रकम रु.	राहत वितरण रकम रु.
	नाम, थर	ठेगाना			जात	संख्या		
१	बिर्जा थारु	मधुवन न.पा.-२, सुन्दरपुर	२०८१/०३/१७	चितुवा	बाख्रा	३	५००००	३००००
२	राममिलन थारु	मधुवन न.पा.-१, छोटकी टडुवा	२०८१/०३/२७	चितुवा	बंगुर	२	३०६००	२००००
३	अशोक कु. चौधरी	गुलरिया न.पा.-५, बालापुर	२०८१/०४/०१	चितुवा	बाख्रा	३	६५०००	३००००
४	प्रेमकली थारु	बारबर्दिया न.पा.-३, भैसाखानी	२०८१/०४/०२	चितुवा	बंगुर	१	१५०००	१००००
५	गोविन्द प्र. चौधरी	बारबर्दिया न.पा.-२, लठुवा	२०८१/०४/१५	चितुवा	बाख्रा	१	८०००	८०००
६	आशाराम थारु	बारबर्दिया न.पा.-६, जयपुर	२०८१/०४/१९	चितुवा	बाख्रा	१	११०००	१००००
७	सुमित्रा थारु	मधुवन न.पा.-२, बंगालीपुर	२०८१/०४/१९	चितुवा	बाख्रा	१	२५०००	१००००
८	धनिराम थारु	मधुवन न.पा.-१, बढकीटडुवा सल्यानी टोल	२०८१/०४/१९	चितुवा	बंगुर	१	१२०००	१००००
९	बुधनी थरुनी	मधुवन न.पा.-१, पत्थरबोझी	२०८१/०४/२५	चितुवा	भैसीको पाडो	१	४००००	४००००
१०	बाल कुमारी थारु	मधुवन न.पा.-२, रजवारा	२०८१/०४/२८	चितुवा	बाख्रा	१	१५०००	१००००
११	चेतन प्र. उपाध्याय	ठाकुरबाबा न.पा.-५, तकिया	२०८१/०४/२९	चितुवा	बाख्रा	५	५००००	५००००
१२	बलकुवा थारु	बाँसगढी न.पा.-४	२०८१/०४/३१	चितुवा	बंगुर	२	३७०००	२००००
१३	भागुराम थारु	मधुवन न.पा.-२, बंगालीपुर	२०८१/०४/३१	चितुवा	बंगुर	१	१३५००	१००००
१४	दुखलाल चौधरी	बारबर्दिया न.पा.-१०, कटही	२०८१/०५/०२	चितुवा	बंगुर	१	१४०००	१००००
१५	सिता थारु	बारबर्दिया न.पा.-३, वनगोर	२०८१/०५/०७	चितुवा	बंगुर	१	१६०००	१००००

सि.नं.	पीडितको		घटना मिति	क्षती गर्ने वन्यजन्तु	क्षती भएको पशुवस्तुको		क्षति मुल्यांकन रकम रु.	राहत वितरण रकम रु.
	नाम, थर	ठेगाना			जात	संख्या		
१६	धुब कुमारी शाही	ठाकुरबाबा न.पा.-५, वनविरपुर	२०८१।०५।०८	चितुवा	बाख्रा	२	१३०००	१३०००
१७	देवेन्द्र ब. वली	मधुवन नपा-५, शक्तिपुर	२०८१।०५।०९	चितुवा	हाँस, कुखुरा	२	३१५०	३१५०
१८	अमिता थारु	मधुवन नपा-५, मदनटोल	२०८१।०५।११	चितुवा	बाख्रा	१	१५०००	१००००
१९	राजाराम थारु	मधुवन नपा-१, छोटकी टडुवा	२०८१।०५।१३	चितुवा	बंगुर	१	१००००	१००००
२०	रामलौटन थारु	ठाकुरबाबा न.पा.-५, वनविरपुर	२०८१।०५।१३	चितुवा	हाँस, कुखुरा	३	६०००	६०००
२१	भदैया थारु	बारबर्दिया नपा-४, बर्बटा	२०८१।०५।१४	चितुवा	बंगुर	१	१२०००	१००००
२२	यज्ञ प्रसाद थारु	बारबर्दिया नपा-२, लठुवा	२०८१।०५।१४	चितुवा	बंगुर	१	१४०००	१००००
२३	महेश कु. चौधरी	मधुवन न.पा.-४, संगम बस्ती	२०८१।०५।१४	मगर गोही	माछा	२०	१००००	१००००
२४	राम कुमार थारु	बाँसगढी नपा-६, नारायणपुर	२०८१।०५।१६	चितुवा	बाख्रा	१	१५०००	१००००
२५	निम ब. कुँवर	बाँसगढी नपा-४, पहाडीपुर	२०८१।०५।२१	चितुवा	भेडा	१	७०००	१००००
२६	सुशिला गिरी	गुलरिया न.पा.-४	२०८१।०५।२३	चितुवा	बाख्रा	३	६००००	३००००
२७	मोतिराम खनाल	ठाकुरबाबा न.पा.-५, खोनपुर	२०८१।०५।२५	चितुवा	बाख्रा	१	१००००	१००००
२८	तुलसी प्र. देवकोटा	बाँसगढी नपा-३, उतरमकारी	२०८१।०५।२८	चितुवा	बाख्रा	१	१३०००	१००००
२९	सर्जराम थारु	गुलरिया नपा-५, बालापुर	२०८१।०५।२८	चितुवा	बंगुर	१	२००००	१००००
३०	सुमन थारु	ठाकुरबाबा न.पा.-३, मिर्चैया	२०८१।०६।०५	चितुवा	बाख्रा	३	१८०००	१८०००
३१	बेजुराम थारु	राजापुर नपा-४, अन्नतपुर	२०८१।०६।०७	चितुवा	बंगुर	१	२००००	१००००
३२	अभिमन्यु थारु	राजापुर नपा-४, अन्नतपुर	२०८१।०६।०७	चितुवा	बंगुर	१	२००००	१००००
३३	संजिव दहित	गुलरिया नपा-५, वालापुर	२०८१।०६।१४	चितुवा	बाख्रा	२	५२५००	२००००
३४	इन्द्र ब. रावल	गुलरिया नपा-८, गंगानगर	२०८१।०६।१५	चितुवा	खसी	१	१६५००	१००००
३५	अतबारी थारु	ठाकुरबाबा न.पा.-५, वनविरपुर	२०८१।०६।२२	चितुवा	बाख्रा	१	१३७५०	१००००
३६	आशाराम थारु	बारबर्दिया नपा-४, जगतीया	२०८१।०६।२४	चितुवा	भैसीको पाडो	१	२००००	२००००
३७	हरि सिंह क्षेत्री	ठाकुरबाबा न.पा.-३, मिर्चैया	२०८१।०७।०९	चितुवा	बाख्रा	१	१५०००	१००००
३८	आरती थारु	बारबर्दिया नपा-११, विजयनगर	२०८१।०७।२१	चितुवा	बाख्रा	३	२१०००	२१०००
३९	सन्त ब. खत्री	मधुवन नपा-६, कृषि टोल	२०८१।०७।२२	चितुवा	गोरु	१	५०००	५०००
४०	निर्मला थारु	बारबर्दिया नपा-११, विजयनगर	२०८१।०७।२९	चितुवा	बाख्रा	२	२२५००	२००००
४१	राधेश्याम थारु	गुलरिया नपा-१२, भैसाही	२०८१।०८।०६	चितुवा	बंगुर	१	१४०००	१००००
४२	क्रिशोरी लाल थारु	गुलरिया नपा-५, बालापुर	२०८१।०८।१२	चितुवा	बंगुर	१	७५००	१००००
४३	नाथुराम थारु	गुलरिया नपा-१२, भैसाही	२०८१।०८।१५	चितुवा	बंगुर	१	१६०००	१००००
४४	प्रदेशु चौधरी	मधुवन नपा-१, इन्द्रपुर	२०८१।०८।१८	चितुवा	बोका	१	१२८००	१००००
४५	सुकुम थारु	गुलरिया नपा-५, बालापुर	२०८१।०८।२२	चितुवा	बंगुर	१	२८०००	१००००
४६	रुपेश चौधरी	गुलरिया नपा-४, बगही	२०८१।०८।२८	चितुवा	बाख्रा	२	२५०००	२००००
४७	शिला थारु	राजापुर नपा-७, लालचिपुर	२०८१।०९।११	पाटे बाघ	बंगुर	१	८०००	१००००
४८	रिता थरुनी	राजापुर नपा-१०, उत्तरखैरी	२०८१।०९।१२	पाटे बाघ	भेडा	१	८०००	८०००
४९	धनविर थारु	राजापुर नपा-७, लालचिपुर	२०८१।०९।१३	पाटे बाघ	भेडा	१	१२०००	१००००
५०	नन्दुलाल थारु	बाँसगढी न.पा.-९, माछागढ	२०८१।०९।२१	पाटे बाघ	बाख्रा	१	१५०००	१००००
५१	नरिसरा भट्टराई	बारबर्दिया नपा-१	२०८१।१०।१६	चितुवा	बाख्रा	१	९०००	९०००
५२	कालिराम थारु	मधुवन न.पा.-७, शुक्रवस्ती	२०८१।११।१८	पाटे बाघ	बाख्रा	१	५०००	५०००
५३	सुनिता चौधरी	बारबर्दिया न.पा.-१०, धोविया	२०८१।१२।०९	चितुवा	बाख्रा	१	२००००	१००००
५४	सुनिता चौधरी	बारबर्दिया न.पा.-२, घोधीपुर	२०८१।१२।२७	चितुवा	बंगुर	१	१४०००	१००००

सि.नं.	पीडितको		घटना मिति	क्षती गर्ने वन्यजन्तु	क्षती भएको पशुवस्तुको		क्षति मुल्यांकन रकम रु.	राहत वितरण रकम रु.
	नाम, थर	ठेगाना			जात	संख्या		
	जम्मा					९६		
							१०२८८००	७२६१५०

५.११ वृक्षारोपण सम्बन्धी विवरण

आ.व. २०८१/०८२ मा डिभिजन वन कार्यालय, बर्दिया मार्फत विभिन्न ३६ वटा सामुदायिक वनहरूको ६९.५३ हेक्टर वन क्षेत्रमा विभिन्न प्रजातिका ११२९१६ वटा विरुवाहरू वृक्षारोपण तथा पुनः रोपण कार्य सम्पन्न भएको छ । सो को विस्तृत विवरण निम्न तालिकामा प्रस्तुत गरिएको छ ।

तालिका नं. ५.११.१: आ.व. २०८१/०८२ मा डि.व.का. बर्दिया मार्फत सम्पन्न वृक्षारोपण/ पुनः रोपण सम्बन्धी विवरण

सि.नं.	वृक्षारोपण/पुनः रोपण क्षेत्र		क्षेत्रफल (हे.)	वृक्षारोपण गरिएका विरुवा		कैफियत
	सा.व.को नाम	ठेगाना		प्रजाति	संख्या	
क)	वृक्षारोपण					
१	भालुफाँटा	राजापुर न.पा.-७, बेलासा	१.३६	खयर, सिसौं, सिमल	२७२०	
२	सरस्वती	राजापुर न.पा.-४, राजापुर	०.८७	खयर, सिसौं, टिक, जामुन	१७४०	
३	भवानी	गुलरिया न.पा.-१२, बिक्री	३.८९	मौवा	१५५६	
४	रामबाग	गुलरिया न.पा.-५, सुहेलवा	१.१४८	खयर, सिसौं, टिक, सिमल	२२९६	
५	गौतमबुद्ध	गुलरिया न.पा.-१, कमलपुर	८.९९	सिसौं, खयर, जामुन र टिक	१७९८०	
६	जिराहा	बारबर्दिया न.पा.-४, बैरिया	२.३९	खयर, सिसौं, टिक, जामुन	४७८०	
७	टप्पर महिला	गुलरिया न.पा.-४, तुल्लिपुर	१.४६६	सिसौं, जामुन, खयर, सिमल	२९३२	
८	कुसुमादेवी	बारबर्दिया न.पा.-४, बरबट्टागाउँ	१.२५	सिसौं, खयर, जामुन, टिक	२५००	
९	कर्नसवा	बारबर्दिया न.पा.-५, धोबिया	१.३८	खयर, सिसौं, टिक, जामुन	२७६०	
१०	राधाकृष्ण रामजानकी महिला	गुलरिया न.पा.-४, बगही	१.२१८	सिसौं, टिक, जामुन, खयर	२४३६	
११	जमुना फाँटा	बारबर्दिया न.पा.-६, गुलरा	१.०६	खयर, सिसौं, टिक, जामुन	२१२०	
१२	फेनापती	बारबर्दिया न.पा.-१०, बेदी	१.०७	सिमल, खयर, टिक र जामुन	२१४०	
१३	बधैला फाँटा	बारबर्दिया न.पा.-४, जगतिया	१.१९५	खयर, सिसौं, टिक, जामुन	२३९०	
१४	ज्वालागिरी फाँटा	बारबर्दिया न.पा.-४, गुरुवागाँउ	१.६२२	खयर, सिसौं, टिक, जामुन	३२४४	
१५	जनप्रिय	बारबर्दिया न.पा.-३, रामपुर लक्ष्मणपुर	०.३४७	टिक	६९४	
१६	जनमुक्ती	बारबर्दिया न.पा.-११, फच्छहवा	१.९१	खयर, सिसौं, सिमल र जामुन	३८२०	
१७	थारु	गुलरिया न.पा.-५, बालापुर	२.३३	टिक, सिसौं, सिमल र जामुन	४६६०	
१८	महुवा रेहरवा	वडैयाताल गा.पा.-५, जगतिया	१.०१	जामुन, सिसौं, टिक	२०२०	
१९	शान्ती	वडैयाताल गा.पा.-५, फुलबारी	०.२१८	खयर, सिसौं, टिक, जामुन	४३६	
२०	भगवती	बाँसगढी न.पा.-३, खल्लाबस्ती	०.८८	खयर, सिसौं, टिक, जामुन	१७६०	
२१	शान्ती	वडैयाताल गा.पा.-१, शान्तिपुर	२.१२	टिक र इपिल-इपिल	४२४०	
२२	कुम्भर महिला	बडैयाताल गा.पा.-९, भैसाही	०.६६	खयर, सिसौं, टिक, जामुन	१३२०	
२३	जनचेतना	बाँसगढी न.पा.-४ र ५, मगरपुर	०.७७५	खयर, सिसौं, टिक, जामुन	१५५०	
२४	रेहार	बडैयाताल गा.पा.-६, मैनापोखर	०.२६४	खयर, सिसौं, टिक र जामुन	५२८	
२५	मानझुण्डी	बडैयाताल गा.पा.-३, भोलागौडी	६.०९	खयर, सिसौं, सिमल, जामुन, टिक	१२१८०	
२६	शिसवारा	ठाकुरबाबा न.पा.-५, वनकट्टी	१.१४	खयर र जामुन	२२८०	
२७	कुश्मिनिया	मधुवन न.पा.-२, अम्मरपुर	१.१२	खयर, सिसौं, सिमल, जामुन	२२४०	

२८	महिला जागृती	मधुवन न.पा.-६ र ८	०.९८६	सिमल	१९७२	
२९	कोठियाघाट	मधुवन न.पा.-३, बालकुमारी	०.६८७	खयर, सिसौं, सिमल, जामुन	१३७४	
३०	गणेश शिव दुर्गा	मधुवन न.पा.-८	२.४७	टिक	४९४०	
३१	चमेली गौरी	मधुवन न.पा.-२, सोनाहा	०.८५	टिक, सिसौं, खयर र जामुन	१७००	
३२	जनजागृती	मधुवन न.पा.-२, कोठियागाउँ	१.०६	खयर, सिसौं, टिक, जामुन	२१२०	
३३	मछरिहवा मझरी	बारबर्दिया न.पा.-२, कुमरागाउँ	०.५९८	खयर, सिसौं, टिक, सिमल	११९६	
३४	ललै	मधुवन न.पा.-२, सुन्दरपुर	१.१४६	खयर, सिसौं, सिमल, जामुन	२२९२	
	वृक्षारोपणको जम्मा		५५.५७		१०४९१६	
ख)	पुनःरोपण					
१	कमलाधाम	बढैयाताल गा.पा.-३	४.५	टिक, मसला, सिसौं, सितलचिनी, बर्रो, कल्कीफुल, अम्बा	२३००	आ.व. २०८१/०८१ मा वृक्षारोपण गरिएको स्थानमा पुनः रोपण गरिएको
२	खैरेनी फाँटा	बढैयाताल गा.पा.-४, खैरेनी	९.४६	टिक, मसला, जामुन	५७००	
	पुनःरोपणको जम्मा		१३.९६		८०००	
	कूल जम्मा		६९.५३		११२९१६	

तालिका नं. ५.११.२: आ.व. २०८०/०८१ मा डि.व.का. बर्दिया मार्फत सम्पन्न वृक्षारोपण सम्बन्धी विवरण

क्र. सं.	वृक्षारोपण गरिएको सा.व.को नाम र ठेगाना	वृक्षारोपण क्षेत्रफल (हे.)	वृक्षारोपण गरिएका विरुवा प्रजाति र संख्या	विरुवाको स्रोत	कैफियत
१	खैरेनीफाँटा सा.व., बढैयाताल गा.पा.-४	६.	मसला ३०००, सागवान २०००, खयर २०००, सिसौ १०००, बर्काईनो १०००, जामुन १००० गरी जम्मा १०००० वटा	उत्पादन	
२	देवी सा.व., बाँसगढी न.पा.-४	५.५८	खयर २०००, मसला १५००, सागवान १०००, सिसौं ५००, बर्काईनो ५००, जामुन १०००, निम ५००, बेल २००, अम्बा ५००, सितलचिनी ५० गरी जम्मा ७७५० वटा	उत्पादन	
३	गौतमबुद्ध सा.व., गुलरिया न.पा.-१, कमलपुर	६.७६	सिसौं २५००, बर्काईनो १०७०, मसला १५, खयर २०००, जामुन ७००, धुपी २५, बेल १७५, राजवृक्ष १५०, अम्बा ५००, रिड्डा १००० गरी जम्मा ८१३५ वटा	उत्पादन	
४	कालिका सा.व., बारबर्दिया-३	४.१८	सिसौं १०००, बर्काईनो ५००, जामुन २०००, अम्बा २००, रिड्डा २००, अर्जुन २०००, सिन्दुर २००, राजवृक्ष ३००, विजयसाल २००, बाँस २०० गरी जम्मा ९२०० वटा	उत्पादन	
५	दुर्गा सा.व., मधुवन गा.पा.-१	२.०७	सागवान १००, मसला ८००, खयर १०००, सिसौं १०००, बर्काईनो ३००, असना १००, जामुन २००, बाँस ३०० गरी जम्मा ३८०० वटा	उत्पादन	
६	कमलामाई सा.व., बढैयाताल-३	७.९१		खरिद	
७	फेनापती सा.व., बारबर्दिया-९	३.		उत्पादन	
८	शिसवारा सा.व., ठाकुरबाबा-५	४.४६		उत्पादन	
९	ओरही सा.व., मधुवन न.पा.-१	३.६६	मसला १०००, सिसौ ५००, खयर ५०० गरी जम्मा २००० वटा	उत्पादन	
	जम्मा	४३.६२			

५.१२ विरुवा उत्पादन सम्बन्धी विवरण

डिभिजन वन कार्यालय, बर्दियाबाट उत्पादन गरिएका विभिन्न प्रजातिका एकवर्षे र बहुवर्षे विरुवाहरूको विवरण निम्न तालिकाहरूमा प्रस्तुत गरिएको छ।

तालिका नं. ५.१२.१: गत आ.व. २०८०/०८१ मा उत्पादन भई यस आ.व. २०८१/०८२ मा अ.ल्या भएका बहुवर्षे विरुवाको विवरण

सि.नं.	गत आ.व. २०८०/०८१ मा उत्पादन भएका बहुवर्षे विरुवा प्रजाति			वितरण संख्या	नसरीमा बाँकी संख्या	स्रोत
	नेपाली नाम	वानस्पतिक नाम	संख्या			
१	सागवान	Tectona grandis	५०४५	५०४५	०	ब.उ.शि.नं. ३२९०००१८४: कृषि वन तथा वृहत्तर हरियाली प्रवर्द्धन कार्यक्रमको पुँजीगत खर्च तर्फको सि.नं. ११.४.१७.१२०: बहुवर्षिय विरुवा उत्पादन
२	छतिवन	Alstonia scholaris	३१०७	१८२६	१२८१	
३	विरेन्द्रफुल	Jacaranda mimosifolia	४०४०	२२००	१८४०	
४	कल्किफुल	Callistemon viminalis	१८००	१३८०	४२०	
५	धुपी	Juniperus indica	२८७५	२४७५	४००	
६	अम्बा	Psidium guajava	३२८७	१५८७	१७००	
७	गोल्डमोहर	Delonix regia	१६५	१६५	०	
८	पारिजात	Nyctanthus arbortristis	१५५	१५५	०	
९	अमला	Phyllanthus emblica	६२०	६२०	०	
१०	अर्जुन	Terminalia arjuna	१३४८	१३४८	०	
११	सितलचिनी	Moringa oleifera	१६९४	१६९४	०	
१२	रिड्डा	Sapindus mukorossi	४६७	१६७	३००	
१३	निम	Azadirachta indica	१४००	६८०	७२०	
१४	जामुन	Syzygium cumini	३००	३००	०	
जम्मा			२६३०३	१९६४२	६६६१	
१	सितलचिनी	Moringa oleifera	१८५०	३००	१५५०	व.उ.शि.नं. २९९११२३४: राष्ट्रिय वन विकास तथा व्यवस्थापन कार्यक्रमको पुँजीगत खर्च तर्फको सि.नं. ११.४.१७.१२६०: बहुवर्षिय विरुवा उत्पादन कार्यक्रमबाट
२	सागवान	Tectona grandis	१७६४८	१७६४८	०	
३	अर्जुन	Terminalia arjuna	३५१६	२८५६	६६०	
४	धुपी	Juniperus indica	५४६३	३२०	५१४३	
५	राजवृक्ष	Cassia fistula	१४९६	०	१४९६	
६	कंडेल फुल		५९२	५६४	२८	
७	बरो	Terminalia bellirica	१०७२	१००	९७२	
८	निम	Azadirachta indica	१३९५	०	१३९५	
९	जामुन	Syzygium cumini	१४८०	१४८०	०	
१०	अमला	Phyllanthus emblica	१४७२	१००	१३७२	
११	कागती	Citrus aurantifolia	१८४०	५१२	१३२८	
१२	मौवा	Madhuca longifolia	२३३०	२३३०	०	
१३	अशोक	Saraca indica	३२०	३२०	०	
जम्मा			४०४७४	२६५३०	१३९४४	
कुल जम्मा			६६७७७	४६१७२	२०६०५	

तालिका नं. ५.१२.२: आ.व. २०८१/०८२ मा उत्पादित बहुवर्षे विरुवाको विवरण

सि.नं.	बहुवर्षे विरुवा प्रजाति			श्रोत
	नेपाली नाम	वानस्पतिक नाम	संख्या	
१	सागवान/टिक	Tectona grandis	२०४००	व.उ.शि.नं. ३२९९११२१४: समृद्धिका लागी वन (संघ सशर्त अनुदान) कार्यक्रमको पुँजीगत खर्च तर्फको सि.नं. ११.४.१७.१२६२: बहुवर्षिय विरुवा उत्पादन कार्यक्रमबाट

२	कल्किफुल	Callistemon viminalis	२७४०	
३	अमला	Phyllanthus emblica	४७००	
४	बिरेन्द्रफुल	Jacaranda ovalifolia	४६७३	
५	रिड्डा	Sapindus mukorossi	४८८	
६	अर्जुन	Terminalia arjuna	९०	
७	राजवृक्ष	Cassia fistula	९९०	
८	गोल्डमोहर	Delonix regia	६४०	
९	छतिवन	Alstonia scholaris	२०२०	
	जम्मा		३६७४१	
१	सागवान/टिक	Tectona grandis	१३२९६	व.उ.शि.नं. ३२९०००१८४: कृषि वन तथा
२	कल्किफुल	Callistemon viminalis	१३७०	वृहत्तर हरियाली प्रवर्द्धन कार्यक्रमको पुँजीगत
३	अम्बा	Malus domestica	७१४	खर्च तर्फको सि.नं. सि.नं. ११.४.१७.११९:
४	बिरेन्द्रफुल	Jacaranda ovalifolia	२८८०	बहुवर्षिय विरुवा उत्पादन कार्यक्रमबाट
५	रिड्डा	Sapindus mukorossi	३७५	
६	धुपी	Juniperus indica	६३०	
७	राजवृक्ष	Cassia fistula	६७५	
८	छतिवन	Alstonia scholaris	१७००	
	जम्मा		२१६४०	
१	सागवान/टिक	Tectona grandis	२७०००	व.उ.शि.नं. २९९११२३४: राष्ट्रिय वन विकास
२	कल्किफुल	Callistemon viminalis	१८२०	तथा व्यवस्थापन कार्यक्रमको पुँजीगत खर्च
३	अम्बा	Malus domestica	२४२१	तर्फको सि.नं. ११.४.१७.१२६०: बहुवर्षिय
४	पारिजात	Nyctanthus arbortristis	२३४७	विरुवा उत्पादन (नर्सरी नाइकेको ज्याला सहित)
५	सितलचिनी	Moringa oleifera	३४००	कार्यक्रमबाट
६	धुपी	Juniperus indica	४९००	
७	अर्जुन	Terminalia arjuna	८५०	
८	छतिवन	Alstonia scholaris	२३००	
	जम्मा		४५०३८	
	कुल जम्मा		१०३४१९	

तालिका नं. ५.१२.३: आ.व. २०८१/०८२ मा उत्पादित एकवर्षे विरुवाको विवरण

सि.नं.	नेपाली नाम	वानस्पतिक नाम	संख्या	वितरण संख्या	स्रोत	कैफियत
१	सागवान	Tectona grandis	३३५००	३३५००	व.उ.शि.नं. ३२९०००१८४:	बकाइनोको ६१५
२	खयर	Acacia catechu	१२३३३	१२३३३	कृषि वन तथा वृहत्तर हरियाली	गोटा विरुवा मात्र
३	सिसौ	Dalbergia sissoo	१६५६७	१६५६७	प्रवर्द्धन कार्यक्रमको पुँजीगत खर्च	नर्सरीमा बाँकी
४	सिमल	Bombax ceiba	५९६०	५९६०	तर्फको सि.नं. ११.४.१७.१२०:	रहेको
५	बकाइनो	Melia azedarach	३३९८	२७८३	एक वर्षिय विरुवा उत्पादन	
६	मसला	Eucalyptus camaldulensis	५५६२	५५६२		
	जम्मा		७७३२०	७६७०५		

तालिका नं. ५.१२.४: आ.व. २०८१/०८२ मा खरिद भै वितरण भएका विरुवाको विवरण

सि.नं.	विरुवाको			वितरण संख्या	स्रोत	कैफियत
	नेपाली नाम	वानस्पतिक नाम	संख्या			
१	खयर	Acacia catechu	९४२५	९४२५	वन पैदावार आपूर्ति समिति बर्दिया	
२	सिसौ	Dalbergia sissoo	९०००	९०००		
		जम्मा	१८४२५	१८४२५		

तालिका नं. ५.१२.५: आ.व. २०८०/०८१ मा उत्पादन भएका एकवर्षे विरुवाको विवरण

सि.नं.	नेपाली नाम	वानस्पतिक नाम	उत्पादित सङ्ख्या	वितरित सङ्ख्या	कैफियत
१	सिसौ	Dalbergia sissoo	१४६९९	१४६९९	व.उ.शि.नं. ३२९०००१८: कृषि वन तथा वृहतर हरियालि प्रवर्द्धन कार्यक्रम तर्फको पुँजिगत खर्च अन्तर्गत क्र.सं. ११.४.१७.१२०: चालु आ.व.को एक वर्षिय विरुवा उत्पादन
२	खयर	Acacia catechu	२०८४६	२०८४६	
३	मसला	Eucalyptus camaldulensis	२३६९९	२३६९९	
४	सागवान	Tectona grandis	१०४५२	१०४५२	
५	बकाईनो	Melia azedarach	१०५००	९४५०	
६	सितलचिनी	Moringa oleifera	४४२९	४४२९	
७	कोईरालो	Bauhania variegata	५७२	५७२	
८	इपिल-इपिल	Leucaena leucocephala	३७४९	३७४९	
	जम्मा		८८९४६	८७८९६	

तालिका नं. ५.१२.६: आ.व. २०७९/०८० मा उत्पादन भएका बहुवर्षे विरुवाको विवरण

सि.नं.	नेपाली नाम	वानस्पतिक नाम	उत्पादित सङ्ख्या	वितरित सङ्ख्या	कैफियत
१	अम्बा	Psidium guajava	३०७२	३०७२	व.उ.शि.नं. ३२९०००१८: कृषि वन तथा वृहतर हरियाली प्रवर्द्धन कार्यक्रम तर्फको पुँजिगत खर्च अन्तर्गत क्र.सं. ११.४.१७.११९: आगामी आ.व.का लागि बहुवर्षे विरुवा उत्पादन
२	बाँस	Bambusa vulgaris	९११८	९११८	
३	सागवान	Tectona grandis	१०७८२	१०७८२	
४	अर्जुन	Terminalia arjuna	३२००	३२००	
५	खमारी	Gmelina arborea	२७००	२७००	
६	बेल	Aegle marmelos	१४८६	१४८६	
७	धुपी	Juniperus indica	४३२०	४३२०	
८	राजवृक्ष	Cassia fistula	२७६०	२७६०	
९	अस्ना	Terminalia elliptica	८५५	८५५	
१०	रिठ्ठा	Sapindus mukorossi	४२००	४२००	
११	गोल्डमोहर	Delonix regia	१९३५	१९३५	
१२	जामुन	Syzygium cumini	८४००	८४००	
१३	सतिसाल	Dalbergia latifolia	८००	८००	
१४	विजयसाल	Pterocarpus marsupium	१०७५	१०७५	
१५	निम	Azadirachta indica	१२००	१२००	
१६	सिन्दुरे	Bixa orellana	२०९५	२०९५	
१७	असोक	Saraca indica	७५०	७५०	
१८	बरो	Terminalia bellirica	८४७	८४७	
१९	विरेन्द्रफुल	Jacaranda mimosifolia	१७८०	१७८०	
२०	कल्किफुल	Callistemon vivalis	८००	८००	

२१	छतिवन	Alstonia scholaris	७००	७००	
२२	खयर	Acacia catechu	२५००	२५००	
२३	सिसौ	Dalbergia sissoo	१०००	१०००	
२४	मसला	Eucalyptus camaldulensis	१४००	१४००	
२५	कागती	Citrus aurantifolia	१५०	१५०	
२६	पारिजात	Nyctanthus arbortristis	७००	७००	
२७	बकाईनो	Melia azedarach	८४६	८४६	
२८	मौवा	Madhuca longifolia	६५८	६५८	
२९	सितलचिनी	Moringa oleifera	८७६	८७६	
	जम्मा		७१००५	७१००५	



अनुसूचीहरू

अनुसूची-१: आ.व. २०७६/०७७ सम्म डि.व.का. बर्दियामा दर्ता भएका निजी वनहरूको विवरण

सि.नं.	निजी वन धनिको नाम	महिला/ पुरुष	समुदाय	दर्ता मिति	जग्गाको ठेगाना	जग्गाको कित्ता नं.	क्षेत्रफल	रुख विरुवाहरूको संख्या	सब डिभिजन
१	ललिता नाथ नेपाल	पुरुष	अन्य	२०४७।०३।२९	मोतिपुर ९	१४०	०.	०	बाँसगाढी
२	चन्द्र बहादुर पराजुली	पुरुष	अन्य	२०५१।०४।१९	कालिका ५	१२५	६९७१.५५	१८८	बाँसगाढी
३	सरोज कुमार रेग्मी	पुरुष	अन्य	२०५१।०६।०४	कालिका ४	५७	६७७.२६	१००	बाँसगाढी
४	निना भट्टराई	महिला	अन्य	२०५१।०७।१०	गुलरिया ७ घ	९०६	६७७२.६३	११००	बबई
५	सूर्य नारायण बराल	पुरुष	अन्य	२०५१।०७।१०	गुलरिया ७ घ	९०५	६७७२.६३	११००	बबई
६	सरिता भट्टराई	महिला	अन्य	२०५१।०८।०५	गुलरिया ७ घ	९१०, ८५६	१२१९०.६८	२०५०	बबई
७	तक बहादुर कुँवर	पुरुष	अन्य	२०५२।०५।०५	ताराताल ६	७१	१४२२.२४	१७०	खाला
८	चन्द्रभाल लोमिया	पुरुष	मधेशी	२०५२।१२।२०	खैरापुर १	३५३/६५८	१६९३.१५	१८८	बबई
९	शान्ती ढुंगाना	महिला	अन्य	२०५३।०६।०४	डेउढाकला ९	३०	३०४७.७६	४२०	बाँसगाढी
१०	पूर्णभन्द्र अधिकारी	पुरुष	अन्य	२०५३।०६।०४	डेउढाकला ९	८१७/७९६	१३५४.५२	३३०	बाँसगाढी
११	प्रेम बहादुर घले	पुरुष	जनजाती	२०५३।०८।२७	सानोश्री ६	७६, ९११	१३५४.५२	४००	खाला
१२	लक्ष्मी पौडेल	महिला	अन्य	२०५३।०९।०७	गुलरिया ७ घ	९०९, ३७६	६७७२.६	१५००	बबई
१३	मान बहादुर चन्द	पुरुष	अन्य	२०५३।१०।२९	मैनापोखर ७ ग	१३२/३४७	६५१८.६२	१०००	बाँसगाढी
१४	टिकाराम भुसाल	पुरुष	अन्य	२०५३।१०।२९	मैनापोखर ७ ग		६८८२.६७	१४०	बाँसगाढी
१५	निरक बहादुर राना	पुरुष	जनजाती	२०५४।०३।१९	सानोश्री ४ क	२९/१६१	३०४७.६७	८००	खाला
१६	कुल बहादुर मगर	पुरुष	जनजाती	२०५४।११।१४	जमुनी ५ क	४४	५५१९.६६	७१५	बाँसगाढी
१७	काविराम कुँडेल	पुरुष	अन्य	२०५४।११।२१	सानोश्री ७ घ	६२	६७७.२६	१७०	खाला
१८	बल बहादुर डाँगी	पुरुष	अन्य	२०५४।११।२१	सानोश्री ३ घ	२३	२३७०.४१	५३३	खाला
१९	शालिकराम पराजुली	पुरुष	अन्य	२०५४।१२।०२	मोतिपुर ८	४४४/९८३	१६९३.१५	२७८	बाँसगाढी
२०	प्रताप सिंह गुरुङ	पुरुष	जनजाती	२०५४।१२।१६	सानोश्री ७ क	१३७	६७७.२६	२००	खाला
२१	प्रेम बहादुर गुरुङ	पुरुष	जनजाती	२०५४।१२।१६	सानोश्री ७ क	१४३	६७७.२६	२००	खाला
२२	रविराम बटला	पुरुष	दलित	२०५४।१२।१७	सानोश्री ७ ग	५१३, ५१४	५०७९.४५	७९३	खाला
२३	रानी पाण्डे	महिला	अन्य	२०५४।१२।१७	ढोढरी २	१७	६७७२.६३	१४८२	खाला
२४	बालकृष्ण खनाल	पुरुष	अन्य	२०५५।०५।२८	गुलरिया ७	१२३१, १९३४	८२९६.४२	५००	बबई
२५	अब्दुल सतार हलुवाई	पुरुष	मधेशी	२०५५।०७।१९	गुलरिया ११	५९४	४७४.०७	१२	बबई
२६	अब्दुल सतार हलुवाई	पुरुष	मधेशी	२०५५।०७।१९	गुलरिया ८	२५३	२०६५.६४	४००	बबई
२७	अब्दुल सतार हलुवाई	पुरुष	मधेशी	२०५५।०७।१९	गुलरिया ११	४८८	२६७५.१५	४५०	बबई

सि.नं.	निजी वन धनिको नाम	महिला/ पुरुष	समुदाय	दर्ता मिति	जग्गाको ठेगाना	जग्गाको कित्ता नं.	क्षेत्रफल	सख विरुवाहरूको संख्या	सब डिभिजन
२८	अब्दुल सतार हलुवाई	पुरुष	मधेशी	२०५५।०७।११	गुलरिया ११	४९१	४६५६.१४	१०००	बबई
२९	अमरदास थारु	पुरुष	जनजाती	२०५५।०७।१८	गुलरिया ५	१२५	१४८१.६७	१४९४	बबई
३०	अमरदास थारु	पुरुष	जनजाती	२०५५।०७।१८	गुलरिया ५	६९	१९४७.१	३००	बबई
३१	हरिराम थारु	पुरुष	जनजाती	२०५५।१०।१२	धधवार १	२७२	२०३१.७८	३००	बबई
३२	हिमलाल अर्याल	पुरुष	अन्य	२०५५।१०।२१	गुलरिया ५	८०९	६७७२.६३	१५५०	बबई
३३	तिलक बहादुर पोख्रेल	पुरुष	अन्य	२०५५।१०।२१	कालिका ६	५०९	३८७७.३	३६	बाँसगाढी
३४	कर्ण बहादुर रानामगर	पुरुष	जनजाती	२०५५।१०।२१	कालिका ६	४९४	१२९६१.०८	४२	बाँसगाढी
३५	सिता देवी पोख्रेल	महिला	अन्य	२०५५।१०।२१	कालिका ६	६३९	४२४९.७९	४८	बाँसगाढी
३६	नरेन्द्र बहादुर बुढामगर	पुरुष	जनजाती	२०५६।०१।०६	बेलवा ३	६३, ६५	४४८६.८४	७८५	बाँसगाढी
३७	चन्द्र बहादुर क्षेत्री	पुरुष	अन्य	२०५६।०१।०९	ताराताल ६ ख	२७६	३२८६.३	१३४	खाता
३८	मतिलाल शर्मा	पुरुष	अन्य	२०५६।०१।०९	ताराताल ६ ख	२६८, २७९	६९४१.९	९६५	खाता
३९	भिम बहादुर गुरुङ	पुरुष	जनजाती	२०५६।०१।०९	ताराताल ६ ख	११९	१३५४.५२	१७९	खाता
४०	सन्तमाया घले	महिला	जनजाती	२०५६।०१।०९	ताराताल ६ ख	८१	४४०.२१	१३४	खाता
४१	मोहम्मद याकुब हलुवाई	पुरुष	मधेशी	२०५६।०२।०२	गुलरिया १३	१५, १८४	२०३१७.८६	२९१५	बबई
४२	ज्ञान बहादुर खवास	पुरुष	जनजाती	२०५६।०२।२७	जमुनी ९ ग	१४५	१७२७.०१	१६०	बाँसगाढी
४३	बैकुण्ठ सम्शेर जं.व.ग.	पुरुष	अन्य	२०५६।०३।१६	मैनापोखर १	६९१, ७३४	२२१२९.५५	४९००	बाँसगाढी
४४	हिंगु थारु	पुरुष	जनजाती	२०५६।०६।२६	धधवार १	३७३	२०३१.७८	३५७	बबई
४५	डा. महेश बास्कोटा समेत	पुरुष	अन्य	२०५६।०८।१०	मानपुर टपरा ४		१८६८०६.०३	६४५५०	राजापुर
४६	महेन्द्र प्रकाश गिरी	पुरुष	अन्य	२०५६।०९।०६	गुलरिया ५	९६९, १००६	४७७०.८२	३४९	बबई
४७	देवसरा मगरनी	महिला	जनजाती	२०५६।११।२०	गुलरिया २	८८८	६६०३.२७	४००	बबई
४८	नैन बहादुर खत्री थापा	पुरुष	अन्य	२०५६।१२।१६	ताराताल ६ ख	२७७	१६९३.१५	२०४	खाता
४९	मुमाकला पौडेल	महिला	अन्य	२०५६।१२।१६	ताराताल ६ ख	२७८	१६९३.१५	२०५	खाता
५०	गंगा प्रा.वि.		अन्य	२०५६।१२।१६	ताराताल ६ ख	१४४	१३५४.५.२६	१४४५	खाता
५१	जित बहादुर स्वॉरं	पुरुष	अन्य	२०५७।०३।२६	धधवार ९	२१, ४०, १५९, १०५, १०६, १०७, १०८, ३३३, ३३४	६४६७८.६	४१९०	बबई
५२	अन्जली कुमारा स्वॉरं	पुरुष	अन्य	२०५७।०३।२६	धधवार ९	१९, १५१, १५२	१०१५८.९३	७०३	बबई
५३	मेराज अहमद सिद्दिकी	पुरुष	मुस्लिम	२०५७।०४।१०	गुलरिया ११	११५	१३२०६.६	८८४	बबई
५४	विमल चित्रकार	पुरुष	जनजाती	२०५७।०४।२०	गुलरिया १३	२६५, २८१, २८२, ३०९, ३३०, ५०६	२५४४८.१३	८१९	बबई

सि.नं.	निजी वन धनिको नाम	महिला/ पुरुष	समुदाय	दर्ता मिति	जग्गाको ठेगाना	जग्गाको कित्ता नं.	क्षेत्रफल	रुख विस्वाहरूको संख्या	सब डिभिजन
५५	बिष्णु बराल	पुरुष	अन्य	२०५८।०२।०३	सोरहवा २	५७०, ५६८, ७५३	४४०२२.०८	४४२	बाँसगाढी
५६	पूर्ण बहादुर राई	पुरुष	जनजाती	२०५८।०४।०९	ढोढरी ९ क खाता	११	३१४५८.८२	४२८	खाता
५७	प्रमोद कुमार यादव	पुरुष	मधेशी	२०५८।०४।२५	गुलरिया ४	२०९/२६०, २१०	१६०८४.९७	२६३५	बबई
५८	मोहनदास ज्ञवाली	पुरुष	अन्य	२०५८।११।०२	सूर्यपटुवा २	२१९	३३८६.३	१७३	खाता
५९	पशाराम सुयंबंशी मगर	पुरुष	जनजाती	२०५८।११।२९	ढोढरी १	२२५, ४००, ४०२	७९५७.८२	५२७	खाता
६०	गोविन्द प्रसाद पाण्डे	पुरुष	अन्य	२०५८।११।२९	सानोश्री ५	२१०, ३१०/३४५, ४०१	६४००.०८	१२७०	खाता
६१	डिलमाया पौडेल	महिला	अन्य	२०५८।१२।२७	बेलवा ३	६००, ६०१	३०४७.६७	१८०	बाँसगाढी
६२	गोपाल दर्जी दमाई	पुरुष	दलित	२०५८।१२।२९	सूर्यपटुवा ७	१३३	७११.१२	१३१	खाता
६३	कृष्ण बहादुर दर्जि	पुरुष	दलित	२०५८।१२।२९	सूर्यपटुवा ७	१४४	३७२४.९३	१८५	खाता
६४	पंचलाल नापित	पुरुष	जनजाती	२०५९।०१।१५	कालिका ६	६२	७३९९.०७	२०५	बाँसगाढी
६५	शुभद्रा नापित	महिला	जनजाती	२०५९।०१।१५	कालिका ६	७५	१२१०९.८३	३२५०	बाँसगाढी
६६	शारदा नापित	महिला	जनजाती	२०५९।०१।१५	कालिका ६	४३१	३३८६.३	१५४५	बाँसगाढी
६७	भिम बहादुर खत्री क्षेत्री	पुरुष	अन्य	२०५९।०४।२२	सानोश्री ५	८३/९८	२७०९.०४	६६०	खाता
६८	शुसिला देवी श्रीवास्तव	महिला	मधेशी	२०५९।०४।२९	साविक मथुरा हीद्वार १	१८१	८२९६.४५	४३५	बबई
६९	गौरीशान्त अधिकारी	पुरुष	अन्य	२०५९।०५।०९	मैनापोखरा ४	४९४, ४९५	८०४.४१	२५४	बाँसगाढी
७०	सरिता आचार्य	महिला	अन्य	२०५९।०५।१२	गुलरिया ६	९०८	८४६५.७८	२०००	बबई
७१	दिलिप जंग शाह	पुरुष	अन्य	२०६०।०१।२३	गुलरिया ११	५२५	७००.	१७७	बबई
७२	कृष्ण प्रसाद भट्टराई	पुरुष	अन्य	२०६१।०२।२०	सोरहवा १	४९८/१३६७, ४९९/१३६९	२३९०.	२८३	बाँसगाढी
७३	रुद्र बहादुर रावल	पुरुष	अन्य	२०६२।१२।०९	धधवार ९	११६, ११७	१०१५८.९३	५४०	बबई
७४	नामिैया चित्रकार	महिला	जनजाती	२०६५।१०।०२	गुलरिया १३	५३६	७३८८९.३६	५६५५	बबई
७५	रविनलाल चित्रकार	पुरुष	जनजाती	२०६५।१०।०२	गुलरिया १३	९०/९२	८०८२.०८	६२७०	बबई
७६	विमल चित्रकार	पुरुष	जनजाती	२०६५।१०।०२	गुलरिया १३	५१३, ५१४, ५१५, ५३८, ५३९, ५३९, ५४२, ५४३	२३४५०.२१	१९९५	बबई
७७	बिनय चित्रकार	पुरुष	जनजाती	२०६५।१०।०२	गुलरिया १३	५१०, ५११, ५१२, ५१८, ५१९, ५२२, ५२३, ५२४, ५२५, ५२६	४०२९७.१२	२५५०	बबई
७८	रेणु चित्रकार	महिला	जनजाती	२०६५।१०।०२	गुलरिया १३	५२७, ५२८, ५२९, ५३०, ५३१, ५३२, ५३३, ५३४, ५३५, ५४०	३२८९८.०२	१७७१	बबई
७९	रचना चित्रकार	महिला	जनजाती	२०६५।१०।०२	गुलरिया १३	४७३, ४७६, ४७७	५४०६२.४७	२२४७	बबई

सि.नं.	निजी वन धनिको नाम	महिला/ पुरुष	समुदाय	दर्ता मिति	जग्गाको ठेगाना	जग्गाको कित्ता नं.	क्षेत्रफल	रुख विरुवाहरुको संख्या	सब डिभिजन
८०	हिमलाल अर्याल, ज्ञान कुमार अर्याल	महिला	अन्य	२०६८।०९।२७	गुलरिया ७	३१, २२१, ९२३	१३५४.५२	१६०	बबई
८१	रतन कुमारी कुर्मिनी	महिला	मधेशी	२०६८।११।०१	गुलरिया १३	६१५, ३०१	६८०६.४९	११४५	बबई
८२	मेवालाल कुर्मी	पुरुष	मधेशी	२०६८।११।०१	गुलरिया १३	१५१, २३३, ३११	८५६७.३६	४८९	बबई
८३	क्षेत्रपाल कुर्मी	पुरुष	मधेशी	२०६८।११।०१	गुलरिया १३	१८२	२४५५.०६	१३११	बबई
८४	बाम्पती देवी कुर्मिनी	महिला	मधेशी	२०६८।११।०१	गुलरिया १३	२२६	९४८.१४	१००	बबई
८५	प्रहलाल राय कुर्मी	पुरुष	मधेशी	२०६९।०२।०३	गुलरिया १३	५७०, ५७४, ८५३	४२१५.९३	११३८	बबई
८६	प्रविण कुमार कुर्मी	पुरुष	मधेशी	२०६९।०२।०३	गुलरिया १३	५७१, ५७५, ८५४	४२१५.९३	११६०	बबई
८७	केदारनाथ कुर्मी	पुरुष	मधेशी	२०६९।०२।०३	गुलरिया १३	५६८, ५७२, ८५१	४२१५.९३	११५०	बबई
८८	पारस नाथ कुर्मी	पुरुष	मधेशी	२०६९।०२।०३	गुलरिया १३	५६९, ५७३, ८५२	४२१५.९३	११४५	बबई
८९	राम मिलन कुर्मी	पुरुष	मधेशी	२०६९।०९।१७	गुलरिया १३	१९२	५१२५.	३३०	बबई
९०	बिनय चित्रकार	पुरुष	जनजाती	२०६९।११।१०	गुलरिया १३	१७०, १७५, १७६, ३११, ३११, ३१२, ३१३, ३१४, ३१५, ३१६, ५१०, ५११, ५१२, ५१६, ५१७, ५१८, ५१९, ५२०	५३६४०.	१९०५	बबई
९१	नर बहादुर सुनार	पुरुष	दलित	२०७१।०५।१८	गुलरिया २	९२२	२३७०.४१	३००	बबई
९२	सुशिला गिरी	महिला	अन्य	२०७१।१०।१५	गुलरिया ५	१०८७	३३८६.३	८००	बबई
९३	टंक बहादुर गुरुङ	पुरुष	जनजाती	२०७३।०१।०२	सुयपटुवा २	६१६	१०४९७.५६	१	खाला
९४	राजेश क्षेत्री	पुरुष	अन्य	२०७३।०४।१७	ताराताल १	३९१, ३९३	८९७३.७१	२६००	खाला
९५	माधवराज घिमिरे	पुरुष	अन्य	२०७३।०६।१६	गुलरिया ८	३१, ३६८, ६६८, ६६९, ९३४	१३०५४.२	६८४०	बबई
९६	ओम प्रकाश यादव	पुरुष	मधेशी	२०७३।११।१७	गुलरिया २	४२८	३७२४.९३	१५००	बबई
९७	निर्मला कुमारी कुर्मी	महिला	मधेशी	२०७४।०२।२२	साविक गुलरिया १४	२०००	४४०२.१९	१२००	बबई
९८	बोधनाथ बर्मा	पुरुष	मधेशी	२०७४।०२।२२	साविक गुलरिया १३	४२, ३०७	११८९५.	२२७४	बबई
९९	नारायण दत्त पौडेल	पुरुष	अन्य	२०७४।०३।०८	साविक सोरहवा ८	१४, ०७१, १८९	१४९१.	५०५७	बाँसगाढी
१००	खुशरानी थार	महिला	जनजाती	२०७४।०६।२४	साविक धधवार १	१३५६	२०३१.७८	१६५०	बबई
१०१	दिलिप कुमार सिंह	पुरुष	अन्य	२०७४।०६।२४	साविक कालिका ४	२३२	३६२०.	७२९	बाँसगाढी
१०२	पार्वती खड्का	महिला	अन्य	२०७४।०६।२४	साविक जमुनी ३	४०७	६४३०.	६४३०	बाँसगाढी
१०३	देब बहादुर बुढा	पुरुष	अन्य	२०७४।०८।०५	बाँसगाढी ४	७२, ७४	१६०८.४७	१०३३	बाँसगाढी
१०४	सन्तोष काफ्ले	पुरुष	अन्य	२०७४।१०।१५	साविक जमुनी ५	१८४७	६३०२.५	२०६०	बाँसगाढी
१०५	गिरी रावल	पुरुष	अन्य	२०७४।१०।१५	साविक दौलतपुर १	४२७	६७७२.६३	३२००	राजापुर

सि.नं.	निजी वन धनिको नाम	महिला/ पुरुष	समुदाय	दर्ता मिति	जग्गाको उेगाना	जग्गाको कित्ता नं.	क्षेत्रफल	रुख विरुवाहरुको संख्या	सब डिभिजन
१०६	शेर बहादुर रावल	पुरुष	अन्य	२०७४।१।२२	साविक सोरहवा ८	१८५	१।७५८०.	१०७३३	बाँसगाढी
१०७	टिका देवी शाही	महिला	अन्य	२०७४।१।२२	साविक जमुनी ८	४६८	२०५५.	७७८	बाँसगाढी
१०८	नैना बुढा क्षेत्री	महिला	अन्य	२०७४।१।२२	साविक जमुनी ८	५३९	१।५३०.	७००	बाँसगाढी
१०९	पुर्ण प्रसाद गौतम	पुरुष	अन्य	२०७५।०१।०६	राजापुर ४	८,०१४,०६१	५६३८.१७	२२००	राजापुर
११०	दिपक प्रसाद भुषाल	पुरुष	अन्य	२०७५।०१।२७	डेउढाकला ७	९,०४७,९४१	६७७२.२६	४६३	बाँसगाढी
१११	याम बहादुर खड्का	पुरुष	अन्य	२०७५।०२।२३	साविक जमुनी ३	१६५	९।५५.	४०९८	बाँसगाढी
११२	तुलसी कुमारी चापागाई	महिला	अन्य	२०७५।०३।१७	साविक ताराताल ९	३४	१।६९३.१५	३५५	खाता
११३	बुद्ध प्रसाद आचार्य	पुरुष	अन्य	२०७५।०३।१७	साविक ताराताल ८	२१, २२	२०३१.७८	३८५	खाता
११४	कृष्ण प्रसाद शर्मा	पुरुष	अन्य	२०७५।०३।१७	साविक सुर्यपटुवा २	१७५	१।७१८५.५१	२२३३	खाता
११५	बलिराम चौधरी	पुरुष	जनजाती	२०७५।०३।१७	साविक ढोढरी ८	३०	१।६८५.	६००	खाता
११६	कुमारी सिता बनिया	महिला	मधेशी	२०७५।०३।२४	गुलरिया २	२०३, २०४, २०५, २०६, १५६, १५७, ३६३३	४८४२.४	११७४	बबई
११७	गर्भा थारु	पुरुष	जनजाती	२०७५।०३।२५	साविक ढोढरी ६	३२, ३०१, ३०२	१।३८५३.	६२२	खाता
११८	कृष्ण बहादुर शाही	पुरुष	अन्य	२०७५।०३।२५	साविक जमुनी ८	४३१	२।४३५.	३६१	बाँसगाढी
११९	नेश कुमार खड्का	पुरुष	अन्य	२०७५।०८।१६	साविक कालिका ७	३१९, ४२३, ४२४, ६७२, ८३०	१२१२५.१३	५५४९	बाँसगाढी
१२०	सावित्रा खड्का	महिला	अन्य	२०७५।०८।१७	साविक कालिका ७	३, ०९३, १०७, २११	६५७७.	१८५०	बाँसगाढी
१२१	नेत्र बहादुर डोणी	पुरुष	अन्य	२०७५।०८।२१	साविक सानोश्री ३	१०	१।४८१.६४	२०००	खाता
१२२	मित्र प्रकाश गिरी	पुरुष	अन्य	२०७५।१०।१६	गुलरिया ४	७८	१।८६३.३	२७३	बबई
१२३	कृष्णकला बुढा	पुरुष	जनजाती	२०७५।११।०६	मधुवन ५	६८४	४।७४०.६८	७००	खाता
१२४	प्रदिप बुढा	पुरुष	जनजाती	२०७५।११।०६	मधुवन ५	२०५, ६८५	७०४३.२९	१०००	खाता
१२५	तिलक राम वली	पुरुष	अन्य	२०७५।११।१२	मधुवन ८	३१	१।६५०.६७	६८२	खाता
१२६	शंकर बहादुर रावल	पुरुष	अन्य	२०७५।११।२६	गुलरिया १०	२४९, २३८६	६३१७.४२	४७८	बबई
१२७	मिना नेपाली	महिला	दलित	२०७५।११।२६	मधुवन ३	३०१, ३०४, ३०५, ३८९	१।६०३०.	८०००	खाता
१२८	कैलाश सुनार	पुरुष	दलित	२०७५।११।२६	मधुवन ३	१५४३	१।६९३.१५	२४३	खाता
१२९	बेद प्रसाद पण्डित	पुरुष	अन्य	२०७५।११।२६	राजापुर १	३५१, ३५२	५५०२.२५	१८६३	राजापुर
१३०	लाल बहादुर रानाभाट	पुरुष	अन्य	२०७६।०१।०३	बढैयाताल ८	२००	२८२०.	२८२०	बाँसगाढी
१३१	मायादेवी रानाभाट	महिला	अन्य	२०७६।०१।१९	बढैयाताल ८	३१७	६८०५.	४४००	बाँसगाढी
१३२	श्रीराम उपाध्याय र लिल बहादुर राना	पुरुष	अन्य	२०७६।०२।०८	राजापुर ९	३०६, ४७४, ११८२, १४२६, १४२७, १६४१, १६४२, १६४३	६३१५४.	२७२८०	राजापुर

सि.नं.	निजी वन धनिको नाम	महिला/पुरुष	समुदाय	वर्ता मिति	जग्गाको ठेगाना	जग्गाको कित्ता नं.	क्षेत्रफल	रुख विरुवाहरूको संख्या	सब डिभिजन
१३३	धुनधुरी खत्रिनी	महिला	अन्य	२०७६।०४।१४	मधुवन ६	२३४	३२८६.३	५००	खाता
१३४	सावित्री देवी उपाध्याय	महिला	अन्य	२०७६।०५।०५	गुलरिया ९	९०१	१६९३.	८०२	बर्बई
१३५	श्रृजना खड्का	महिला	अन्य	२०७६।०५।०५	बारबर्दिया ११	१०३८, १२२५, १२४२	१६७६९.	१२०००	बर्बई
१३६	पतिराम थारु	पुरुष	जनजाती	२०७६।०५।०५	मधुवन ३	११७४, ११७७	८७१.९	५००	खाता
१३७	गोपाल सिद्वेल	पुरुष	अन्य	२०७६।०५।०५	मधुवन ९	५१	८४६.५	४१५	खाता
१३८	जग्गा प्रसाद पाण्डे	पुरुष	अन्य	२०७६।०५।०५	मधुवन ९	८४, ४१३, ४१७	९३२५.	७८५	खाता
१३९	रेणु भाडारी	महिला	अन्य	२०७६।०५।०५	मधुवन ४	३०५, १०४६	१८७८.३७	७४००	खाता
१४०	रतिराम चौधरी	पुरुष	जनजाती	२०७६।०५।०५	मधुवन ३	११७५, ११७८	८७१.९	५००	खाता
१४१	सावित्री देवी कुमार	महिला	दलित	२०७६।०५।०५	मधुवन ९	९७३, ९७४, ९७५	११७१.९८	२८००	खाता
१४२	लौटन थारु	पुरुष	जनजाती	२०७६।०५।०५	राजापुर ३	३३३	१०१५.८	१३००	राजापुर
१४३	मन बहादुर थापा	पुरुष	अन्य	२०७६।०७।२६	गुलरिया २	३१२	६७७२.४	३१००	बर्बई
१४४	भाणिराम चौधरी	पुरुष	जनजाती	२०७६।०७।२६	मधुवन ३	४१६, ४७६	५४५१.७८	१५५०	खाता
१४५	जित कुमारी योगी	महिला	जनजाती	२०७६।०८।१३	गुलरिया ४	८०, ८१	६४३३.७८	३६१५	बर्बई
१४६	नेत्र कुमारी थरुनी	महिला	जनजाती	२०७६।०९।११	बारबर्दिया १०	१२२८, १२२९, १८५९	७८२३.१५	१७००	बर्बई
	जम्मा						१५३२२००.७५	३०४५८९	
	कुल क्षेत्रफल हेक्टरमा						१५३.२२		

अनुसूची-२: आ.व. २०८१/०८२ सम्ममा हस्तान्तरण भएका सामुदायिक वनको विवरण

सि.नं.	सा.व.को कोड	सा.व.को नाम	ठेगाना	क्षेत्रफल हे. आकृष्ट	घरधुरी	जनसंख्या			समूह वर्ता मिति	वन हस्तान्तरण मिति	व.का. नविकरण मिति	कार्य योजनाको अवधि	सब डि.व.का.
						पुरुष	महिला	जम्मा					
१	BAD/BA/13/01	श्रीकृष्ण	मधुवन नपा-४	३५.४२	४५	११९	१२१	२४०	२०५७/०३/१८	२०५७/०३/१९	२०७९/०१/१२	५	खाता
२	BAD/BA/13/02	शृजमहिला	मधुवन नपा-३	१९.४७	७२	२२१	२१६	४३७	२०५६/०३/१६	२०५७/०३/०९	२०८१/०३/३२	१०	खाता
३	BAD/BA/13/03	रामनगर	मधुवन नपा-४	११.२१	४०	१५०	१७०	३२०	२०५७/०९/०३	२०५८/०३/०४	२०८०/१२/२७	१०	खाता
४	BAD/BA/13/04	दलित महिला	मधुवन नपा-३	३३.९९	३२	१४१	१८२	३२३	२०५८/१२/३०	२०६२/०६/०२	२०७८/०३/२०	५	खाता
५	BAD/BA/13/05	बालकुमारी	मधुवन नपा-३	१२.४.	२२३	४९१	४८८	९७९	२०५८/१२/३०	२०६१/०८/२२	२०८१/०४/३२	१०	खाता
६	BAD/BA/13/06	गौरी महिला	मधुवन नपा-३	७२.०७	९४	३१३	२९०	६०३	२०५८/१२/३०	२०६०/०३/२९	२०७८/१२/१३	५	खाता
७	BAD/BA/13/07	कालिका	मधुवन न.पा.-४, बसन्ता	१७.१.३२	१७६	५१२	४०८	९२०	२०५८/०४/०४	२०६१/०५/२९	२०८१/११/०९	१०	खाता
८	BAD/BA/13/08	झरिया महिला	मधुवन नपा-३	४९.४२	६५	१८२	१९५	३७७	२०५८/१२/३०	२०६०/०३/२९	२०७८/०३/२८	५	खाता

सि. नं.	सा.व.को कोड	सा.व.को नाम	प्रेगना	क्षेत्रफल हे. घाथुरी	जनसंख्या		समूह दर्ता मिति	वन हस्तांतरण मिति	व.का. नबिकरण मिति	कार्य योजनाको अवधि	सब डि.व.का.	
					पुरुष	महिला						जम्मा
९	BAD/BA/13/09	टेपरीताल	मधुवन नपा-३	१२०.८१	१९५	५४१	१०५०	२०५८/१२/३०	२०६१/१२/११	२०८१/०४/३२	१०	खाता
१०	BAD/BA/13/10	मधुवन	मधुवन नपा-४	६०.७८	५४	१४७	२८७	२०६०/०७/२५	२०६२/०२/१२	२०७७/०८/२१	५	खाता
११	BAD/BA/13/11	रामजानकी	मधुवन नपा-४, डोढरी	१४४.५४	१७३	५५०	१०२०	२०६०/०८/०८	२०६१/०३/२९	२०७८/०३/१५	५	खाता
१२	BAD/BA/13/12	सन्ध्या	मधुवन नपा-३, भागैया	५७.०२	५१	१४८	२९१	२०६०/०९/०२	२०६१/१२/१४	२०७८/०१/१७	५	खाता
१३	BAD/BA/13/13	देवानी फुलबारी	मधुवन नपा-४, बाँदरभरिया	३०१.७१	२७५	७४६	१४७१	२०६१/०६/२२	२०६२/०२/१२	२०७३/०२/०६	१०	खाता
१४	BAD/BA/13/14	किमान	मधुवन नपा-४, माचड	१०४.५६	४२४	४२३	८४७	२०६१/०६/२२	२०६१/०८/२२	२०७५/१२/१३	१०	खाता
१५	BAD/BA/13/15	सरस्वती	मधुवन न.पा.-४, वेलेवा	१३२.५६	१५७	३८२	६२२	२०६१/०८/०७	२०६१/१२/१४	२०८१/११/०६	१०	खाता
१६	BAD/BA/13/16	कोटियाघाट	मधुवन न.पा.-३, बालकुमारी	२९.५३	२७	५८	११३	२०६१/०२/२८	२०६२/०२/०९	२०८१/११/०९	१०	खाता
१७	BAD/BA/13/17	बेलडुण्डी	मधुवन नपा-३	६५.८५	८०	२४०	४९०	२०६१/१२/१४	२०६२/०२/१०	२०७८/०३/२९	५	खाता
१८	BAD/BA/13/18	देवगली	मधुवन नपा-३	४१.२८	३८	१०८	२०८	२०६१/०३/१७	२०६२/०२/१२	२०७८/०३/२९	५	खाता
१९	BAD/BA/13/19	शिवशक्ति	मधुवन नपा-४, मुहुवा	१००.५१	९६	३०२	४९३	२०६३/१२/२३	२०६४/०२/१०	२०८१/०९/०४	१०	खाता
२०	BAD/BA/13/20	शान्ती महिला	मधुवन न.पा.-४, मुहुवा	१२१.६९	१२८	३५९	६९९	२०६५/१२/१८	२०६५/१२/०५	२०७५/०७/०६	१०	खाता
२१	BAD/BA/13/21	कोटही महिला	मधुवन नपा-४, गमवका	८५.७	८०	२४५	४८५	२०६६/०१/२३	२०६६/०१/३०	२०७८/०३/२९	१०	खाता
२२	BAD/BA/13/22	जम एकता	मधुवन नपा-३	९२.२४	१९३	५९२	११६०	२०६६/०२/०१	२०६६/०२/०१	२०७८/०३/२८	५	खाता
२३	BAD/BA/14/01	शिसवारा	ठाकुरबाबा नपा-५, वनकट्टी	११३.८९	१४०	४२१	८५६	२०५४/०३/१९	२०५४/०३/१९	२०८१/११/२५	१०	खाता
२४	BAD/BA/14/02	बबइ	ठाकुरबाबा नपा-४	२४.२५	१३२	५१९	११२४	२०५७/०३/१४	२०५७/०३/१४	२०६२/०८/०८	५	खाता
२५	BAD/BA/14/03	चन्दनपुर	ठाकुरबाबा नपा-५, खोनापुर	१२१.४१	३५९	३१०	६६९	२०५८/०५/२२	२०६०/०८/२६	२०७८/०३/२८	५	खाता
२६	BAD/BA/14/04	देलवा	ठाकुरबाबा नपा-५	८.४३	३०	४४५	९५१	२०५८/०५/२२	२०६०/०८/२६	२०६७/०२/०७	५	खाता
२७	BAD/BA/14/05	झरसुवा	ठाकुरबाबा नपा-३, मिचैया	१४५.४७	३३४	८७६	१८३४	२०५९/०६/२२	२०६२/०५/२७	२०७४/११/१६	१०	खाता
२८	BAD/BA/14/06	खोदाउ	ठाकुरबाबा नपा-३ र ५, जुडपानी	१८३.८९	३३९	८९२	१६२३	२०६०/०७/२५	२०६२/०२/१२	२०७५/११/२१	१०	खाता
२९	BAD/BA/14/07	डैसी	ठाकुरबाबा नपा-५	१९०.७४	३०९	८३०	१७०८	२०६०/११/२१	२०६३/०२/२५	२०७९/०१/१२	५	खाता
३०	BAD/BA/14/08	कैलाश	ठाकुरबाबा नपा-५, वनविर्	२१९.६१	२४५	५०८	१०३४	२०६२/०५/२९	२०६३/११/१६	२०७७/०१/३०	१०	खाता
३१	BAD/BA/14/09	गुमेश्वर महिला	ठाकुरबाबा नपा-५	१७०.२८	१७५	४०९	७९३	२०६४/०२/०४	२०६४/०२/०७	२०८१/०४/३२	१०	खाता
३२	BAD/BA/14/11	पेपेहुवा चटिया	ठाकुरबाबा न.पा.-३ र ५	९६.८९	१५७	४३५	८४९	२०६६/०१/२५	२०६६/०१/२५	२०७५/०९/२०	१०	खाता
३३	BAD/BA/14/12	चन्दक चटिया महिला	ठाकुरबाबा न.पा.-५, शाहिपुर	२३३.१७	२६७	४५०	९२५	२०६९/०१/०५	२०६९/०१/०५	२०७६/०९/०४	१०	खाता
३४	BAD/BA/14/13	सिम्कटुवा	ठाकुरबाबा नपा-५, दुमहवा	११०.९४	६६	१९५	३८७	२०६९/०१/०७	२०६९/०१/०७	२०७७/१२/३०	५	खाता

सि. नं.	सा.व.को कोड	सा.व.को नाम	ठेगाना	क्षेत्रफल हे. घधुरी	जनसंख्या			समूह दर्ता मिति	वन हस्तान्तरण मिति	व.का. नबिकरण मिति	कार्य योजनाको अवधि	सब डि.व.का.
					पुरुष	महिला	जम्मा					
३५	BAD/KH/15/01	शिव	मधुवन नपा-१, डल्ला, बर्दिया	१११.३५	७४	१७८	३६३	2054/03/18	2054/03/18	2077/01/28	५	खाता
३६	BAD/KH/15/02	दुर्गा	मधुवन नपा-१	५२.९१	५५	१६०	३३०	2058/01/16	2058/03/24	2078/12/16	५	खाता
३७	BAD/KH/15/03	महिला लक्ष्मी	मधुवन नपा-२	१२०.०५	१५८	३८०	७७०	2058/12/30	2059/08/24	2078/01/07	५	खाता
३८	BAD/KH/15/04	जनजापती	मधुवन नपा-२, कोटियागाउँ	४५.३९	८३	२१९	४३६	2058/03/29	2059/11/05	2081/11/22	१०	खाता
३९	BAD/KH/15/06	सोनाहाफाँटा	मधुवन नपा-२	६६.६४	७९	२३२	४४८	2058/12/30	2060/09/11	2078/03/20	५	खाता
४०	BAD/KH/15/07	कृष्मिनिया	मधुवन नपा-२, अम्मपुर	५६.५६	७९	१३७	२७०	2058/12/30	2060/03/29	2081/11/22	१०	खाता
४१	BAD/KH/15/08	भलुनी भट्टवा	मधुवन नपा-१, छोटकी टडुवा	१३३.३६	११८	३३१	६६१	2059/01/06	2063/02/04	2076/08/29	५	खाता
४२	BAD/KH/15/09	सोमलपुर	मधुवन नपा-१, सुर्यपटुवा	११२.२९	२५२	८६५	७२०	2060/03/19	2063/02/17	2081/10/13	१०	खाता
४३	BAD/KH/15/10	गणेशपुर शिसनिया	मधुवन नपा-१, पथबोझी	१५६.०४	१०४	३९३	७७१	2060/08/25	2061/09/09	2081/04/32	१०	खाता
४४	BAD/KH/15/11	ओराही	मधुवन नपा-१	६३.९७	१४९	४०८	८१४	2060/10/08	2062/01/18	2076/08/29	५	खाता
४५	BAD/KH/15/12	फर्दङ्गा	मधुवन नपा-२, रजवारा	३०२.७७	२००	४८२	९५७	2061/04/05	2063/02/15	2081/09/16	१०	खाता
४६	BAD/KH/15/13	गेरूवा कर्णाली	मधुवन नपा-१, कैलासी	४१.६४	४२	१०४	२३१	2061/11/28	2061/12/12	2076/09/01	५	खाता
४७	BAD/KH/15/14	पतभुई	मधुवन नपा-१	५४.१	११६	४०१	८२९	2063/02/09	2063/09/03	2076/08/29	५	खाता
४८	BAD/KH/15/15	सगुन	मधुवन नपा-२, फुलवारी सुन्दरपुर	१६५.०४	१०४	२५३	४९९	2063/04/21	2064/02/11	2081/09/11	१०	खाता
४९	BAD/KH/15/16	ललै	मधुवन नपा-२, वंगालिपुर सुन्दरपुर	४६.३६	४८	१२८	२६३	2063/10/05	2063/12/18	2081/11/08	१०	खाता
५०	BAD/KH/15/17	आराली बजार	मधुवन नपा-२	३३.०२	४२	११२	२२५	2063/12/29	2064/02/11	2079/03/31	५	खाता
५१	BAD/KH/15/18	अमर महिला	मधुवन नपा-२, अम्मपुर	१९४.०२	१६६	३४६	६९५	2064/01/27	2064/02/13	2081/10/25	१०	खाता
५२	BAD/KH/15/21	असारी	मधुवन नपा-२, फुलवारी खैसी	१८५.६५	१२५	३०४	६१२	2066/01/30	2066/01/30	2081/11/20	१०	खाता
५३	BAD/KH/15/23	चमेली गौरी	मधुवन नपा-२, सोनाहा	३९.७२	६३	१८१	३४७	2066/12/01	2066/12/01	2081/11/08	१०	खाता
५४	BAD/MA/21/05	मल्लारी फाँटा महिला	बारबर्दिया नपा-४	५५.५	११७	०	०	2059/11/04	2063/02/16	2068/10/18	५	खाता
५५	BAD/MA/21/11	चन्द्रमा	बारबर्दिया नपा-४	१८२.१३	२८१	८३४	१६८६	2060/07/25	2060/12/15	2078/12/20	५	खाता
५६	BAD/MA/22/17	मदन	बारबर्दिया नपा-३	९०.०४	३५९	९५२	१९२६	2061/11/21	2061/12/01	2078/03/29	५	खाता
५७	BAD/MA/22/19	बबई संरक्षण	बारबर्दिया नपा-२	११९.८२	४६६	१३८४	२७१०	2063/02/09	2063/02/21	2075/03/32	५	खाता
५८	BAD/MA/22/22	मछरिहवा मझरी	बारबर्दिया नपा-२, कुमगाउँ	१२५.६७	२११	४८४	९५८	2063/12/07	2063/12/23	2081/11/25	१०	खाता
५९	BAD/NP/16/01	बडका	ठाकुरबाबा नपा-९, खुसालपटुवा	१०९.६	१९५	४७०	९१६	2065/12/26	2066/01/04	2081/10/13	१०	खाता

सि. नं.	सा.व.को.कोड	सा.व.को.नाम	ठेगाना	क्षेत्रफल हे. घर्धुरी	आवद्ध	जनसंख्या			समूह दर्ता मिति	वन हस्तांतरण मिति	व.का. नविकरण मिति	कार्य योजनाको अवधि	सब डि.व.का.
						पुरुष	महिला	जम्मा					
६०	BAD/NP/17/01	कोपिला	ठाकुरबाबा न.पा.-३, गोदाना	१२३.६६	२१०	२१७	५६३	८६०	२०५९/०२/०९	२०६३/०२/१४	२०८१/११/०५	१०	खाता
६१	BAD/NP/17/02	सोनवर्षा	ठाकुरबाबा न.पा.-३	६६.८४	२१७	६५५	६७०	१३२५	२०५९/०३/१८	२०६२/०५/२८	२०७८/१२/२०	५	खाता
६२	BAD/TA/12/02	गणेश शिवदुर्गा	मधुवन न.पा.-८	२३०.९८	८२४	२०३२	१९६३	३९९५	२०५८/०७/२६	२०६०/०६/०६	२०८१/११/२१	१०	खाता
६३	BAD/TA/12/03	अयोध्या फाँटा	मधुवन न.पा.-९	१४३.७	७३५	१८७३	१८६०	३७३३	२०५९/१०/२८	२०६१/०२/१४	२०८०/११/२१	१०	खाता
६४	BAD/TA/12/04	चिरौटे	मधुवन न.पा.-५, शक्तिपुर	१०५.३२	२८५	४५०	४४०	८९०	२०६०/०७/२५	२०६१/१२/११	२०८१/११/०८	१०	खाता
६५	BAD/TA/12/05	श्रीकृष्ण	मधुवन न.पा.-५, कृष्णनगर	१०५.२५	४१६	१०६३	१००९	२०७२	२०६०/०७/२५	२०६३/०२/०७	२०८०/१०/११	१०	खाता
६६	BAD/TA/12/06	त्रिवेणी	मधुवन न.पा.-५	२२६.३५	३६२	१०८२	१०९०	२१७२	२०६०/०८/२५	२०६२/११/११	२०७८/१२/२०	५	खाता
६७	BAD/TA/12/07	कालिका	मधुवन न.पा.-६	१५९.८७	३०३	७३२	७७१	१५०३	२०६०/१०/०८	२०६३/०२/२१	२०८०/११/२१	१०	खाता
६८	BAD/TA/12/08	डाँडे	मधुवन न.पा.-५, शाक्तिपुर	१०५.३	२६५	७७०	७९०	१५६०	२०६०/११/१२	२०६२/१२/१०	२०७९/०३/३१	१०	खाता
६९	BAD/TA/12/09	बाँसपानी	मधुवन न.पा.-८	४२.८	८४	२१४	२०८	४२२	२०६१/०१/२१	२०६३/०२/२१	२०७७/१२/१०	५	खाता
७०	BAD/TA/12/10	ग्रामिण महिला	मधुवन न.पा.-६	६९.५२	४५०	११५८	१११८	२२७६	२०६१/०२/१३	२०६३/०२/२१	२०७८/०३/२९	५	खाता
७१	BAD/TA/12/11	महिला जागृती	मधुवन न.पा.-६ र ८, सोनोश्री	३९.४५	११८	३२७	३३१	६५८	२०६१/०२/१८	२०६३/०२/०१	२०८१/११/२१	१०	खाता
७२	BAD/TA/12/12	खोसी	मधुवन न.पा.-५, बरगाउँ	७२.२५	२४७	७०८	७१४	१४२२	२०६१/०८/२२	२०६१/१२/११	२०८१/११/२३	१०	खाता
७३	BAD/TA/12/13	श्रीकैडा	मधुवन न.पा.-६	३५.९७	१३०	३२०	३३०	६५०	२०६६/०१/२४	२०६६/०१/३०	२०७८/१२/१४	५	खाता
७४	BAD/BD/27/01	फेनापती	बारबर्दिया न.पा.-१०, बैदी	१५८.३१	६०७	१४७३	१४०१	२८७४	२०५६/०३/२५	२०५६/०३/२५	२०८१/१२/१०	१०	बर्बाई
७५	BAD/BD/27/02	मैया	बारबर्दिया न.पा.-१०, मैया	६.३८	४८	२२०	२४५	४६५	२०५२/०६/०५	२०५७/१२/१५	२०६७/१०/१८	५	बर्बाई
७६	BAD/BD/27/03	कालाबेलभार	बारबर्दिया न.पा.-११, बेलभार	२७६.८१	३३४	८६७	८८४	१७५१	२०५८/०२/०२	२०५८/०५/०८	२०७८/०३/२८	५	बर्बाई
७७	BAD/BD/27/04	हरियाली महिला	बारबर्दिया न.पा.-११	८.८३	५८	१६९	१६४	३३३	२०५७/०३/०९	२०५७/०३/०९	२०७४/०३/३०	५	बर्बाई
७८	BAD/BD/27/06	बैदा	बारबर्दिया न.पा.-१०, बैदा	१२७.११	१८४	४८१	३८८	८६९	२०५९/०१/१६	२०६१/१०/१५	२०८०/०२/२५	१०	बर्बाई
७९	BAD/BD/27/07	जनजागृती	बारबर्दिया न.पा.-११	१२५.८७	३५६	८५६	८४५	१७०१	२०५९/०२/१५	२०६२/०२/०४	२०७८/१२/१७	५	बर्बाई
८०	BAD/BD/27/08	जनकल्याण	बारबर्दिया न.पा.-९, वनगाई	३७१.१८	३६०	८२२	९७८	१८००	२०५९/११/०२	२०६२/०२/०८	२०७३/०७/१८	१०	बर्बाई
८१	BAD/BD/27/11	जन्मुक्ति	बारबर्दिया न.पा.-११, फुक्कहवा	७८.७५	२५९	५३४	५५३	१०८७	२०६१/११/१५	२०६१/११/१५	२०८१/११/२५	१०	बर्बाई
८२	BAD/BD/27/12	बुकि हरियाली	बारबर्दिया न.पा.-१०, शोभानगर	५८.१८	१०५	२४६	२२७	४७३	२०६१/१२/०५	२०६३/०१/२९	२०८१/११/२५	१०	बर्बाई
८३	BAD/BD/27/13	कुलनाथ	बारबर्दिया न.पा.-१०, धधवार गाँउ	८८.२३	४०४	९९६	९९६	१९९२	२०६२/०१/११	२०६३/०८/१७	२०८०/१०/२३	१०	बर्बाई
८४	BAD/BD/27/14	पेहवा	बारबर्दिया न.पा.-१०, सिम्रहवा	९८.४६	८५	१६४	१५०	३१४	२०६२/०१/११	२०६२/१०/०२	२०७८/१२/२२	५	बर्बाई
८५	BAD/BD/27/15	बेलधारी मन्वनताल	बारबर्दिया न.पा.-१०, डकैया	१७३.३५	१७९	३७१	३७५	७४६	२०६२/०१/११	२०६२/१०/०२	२०८१/०२/१४	१०	बर्बाई

सि. नं.	सा. व. को. कोड	सा. व. को. नाम	पेगाना	क्षेत्रफल हे. घरधुरी	जनसंख्या			समूह दर्ती मिति	वन हस्तांतरण मिति	व. का. नविकरण मिति	कार्य योजनाको अवधि	सब डि. व. का.
					पुरुष	महिला	जम्मा					
८६	BAD/BD/27/16	महलिनिया	बारबर्दिया नपा-१०, मैरैया	८२.२८	२३४	५७४	११७०	2062/01/11	2062/10/02	2078/03/28	५	बर्बर्द
८७	BAD/BD/27/17	विजय हरियाली	बारबर्दिया नपा-११, विजयनगर	८५.५४	४२७	१०४१	२१४२	2063/02/31	2066/11/14	2080/12/27	१०	बर्बर्द
८८	BAD/BD/27/20	जनचेतना	बारबर्दिया नपा-११, धधवार	८.५	२६३	१२०	१७८६	2069/01/04	2069/01/04	2069/01/04	५	बर्बर्द
८९	BAD/BD/27/21	जनकुम्भर	बारबर्दिया नपा-९, तल्लो वनगाई	४७.१८	२४०	५७१	१११८	2069/01/06	2069/01/06	2075/03/24	५	बर्बर्द
९०	BAD/BS/28/09	जिवन ज्योती	बाँसगाढी नपा-९, माछगाढ	२३.३७	१३६	३५८	७३३	2060/10/27	2063/08/17	2074/02/04	५	बर्बर्द
९१	BAD/KR/20/01	सन्तोसी	गुलारिया नपा-५, सन्तोसी टोल	२५.०२	८१	२३०	४५८	2054/03/29	2054/03/29	2081/01/16	१०	बर्बर्द
९२	BAD/KR/20/02	कोडिया महिला	गुलारिया नपा-८, कोडिया	१५.२२	५८	१६९	३३३	2054/03/29	2054/03/29	2074/03/30	१०	बर्बर्द
९३	BAD/KR/20/03	थारु	गुलारिया नपा-५, बालापुर	१११.१९	२५७	६६४	१३४४	2052/02/29	2054/03/29	2081/11/27	१०	बर्बर्द
९४	BAD/KR/20/04	भृकुटी महिला	गुलारिया नपा-४ र ५, सुहेलवा	२९.७१	६७	२११	४२४	2052/06/04	2054/03/30	2080/12/18	५	बर्बर्द
९५	BAD/KR/20/05	लक्ष्मिपुर फाँटा	गुलारिया नपा-४, तुल्लिपुर	२०.२८	५५	१४९	२९७	2052/02/29	2054/03/29	2076/07/24	१०	बर्बर्द
९६	BAD/KR/20/08	थारु कल्याण	गुलारिया नपा-८, कोडिया	१२.४२	८२	२४६	४७५	2055/03/26	2055/03/26	2074/03/30	१०	बर्बर्द
९७	BAD/KR/20/10	राधाकृष्ण महिला	गुलारिया नपा-४ र ५, तुल्लिपुर	१०.१३	४१	११८	२१७	2052/02/29	2055/03/26	2071/03/32	१०	बर्बर्द
९८	BAD/KR/20/11	सिर्जना महिला	गुलारिया नपा-५, र ६	३.८	२२	६०	११५	2055/03/28	2055/03/28	2076/07/25	१०	बर्बर्द
९९	BAD/KR/20/12	वृन्दा महिला	गुलारिया नपा-४, वेचौर	३८.८४	११	२३१	४५५	2055/03/28	2055/03/28	2078/11/26	५	बर्बर्द
१००	BAD/KR/20/13	टप्पर महिला	गुलारिया नपा-४, तुल्लिपुर	१२०.६	८७	२४०	४९७	2052/03/23	2055/03/28	2081/11/29	१०	बर्बर्द
१०१	BAD/KR/20/14	रामबजार महिला	गुलारिया नपा-४, तुल्लिपुर	९.५३	६५	२०३	३८६	2055/03/29	2055/03/29	2076/07/25	१०	बर्बर्द
१०२	BAD/KR/20/15	सर्जु	गुलारिया नपा-५	६२.१४	१६९	४३८	१२७	2055/03/29	2055/03/29	2081/02/14	१०	बर्बर्द
१०३	BAD/KR/20/16	राधाकृष्ण रामजनकीम	गुलारिया नपा-४, बगही	४८.७३	१६८	३१२	७६८	2055/03/29	2055/03/29	2081/12/10	१०	बर्बर्द
१०४	BAD/KR/20/18	बेलाफाँटा महिला	गुलारिया नपा-२, पण्डितपुर	४९.	२२१	८८०	१६७६	2056/02/14	2056/03/25	2067/02/07	५	बर्बर्द
१०५	BAD/KR/20/19	जय दुर्गा महिला	गुलारिया नपा-४, तुल्लिपुर	८.२	४८	१५६	२९१	2056/02/14	2056/02/14	2074/03/30	१०	बर्बर्द
१०६	BAD/KR/20/20	जयकुसुम्बा भवानी	गुलारिया नपा-२, जैपुर	१२५.१९	१०९	४२७	४०२	2056/05/11	2056/09/28	2072/09/09	१०	बर्बर्द
१०७	BAD/KR/20/21	जनजागृती महिला	गुलारिया नपा-४, तुल्लिपुर	४.७३	२५	८१	१५५	2056/02/14	2057/09/28	2076/07/22	१०	बर्बर्द
१०८	BAD/KR/20/22	सहमती	गुलारिया नपा-८,	४.७५	५७	१५७	३१७	2057/03/09	2057/03/09	2075/03/32	१०	बर्बर्द
१०९	BAD/KR/20/24	गंगा महिला	गुलारिया नपा-७	४.३२	८६	२४८	५७१	2057/03/14	2057/03/14	2062/05/13	५	बर्बर्द
११०	BAD/KR/20/25	रामबाग	गुलारिया नपा-५, सुहेलवा	४६.०९	२९०	५९२	१३४५	2059/10/28	2061/01/21	2081/12/10	१०	बर्बर्द
१११	BAD/KR/20/26	गौतमबुद्ध	गुलारिया नपा-१, कमलपुर	८३.६१	५६७	१५८०	३११६	2060/02/07	2060/11/04	2081/12/03	१०	बर्बर्द
११२	BAD/KR/20/27	शान्ति महिला	गुलारिया नपा-८	१.१४	३८	९९	१९७	2060/02/19	2061/09/05	2076/07/25	१०	बर्बर्द

सि. नं.	सा.व.को कोड	सा.व.को नाम	ठेगाना	क्षेत्रफल हे. घरघुरी	जनसंख्या			समूह दर्ता मिति	वन हस्तांतरण मिति	व.का. नविकरण मिति	कार्य योजनाको अवधि	सब ङि.व.का.
					पुरुष	महिला	जम्मा					
११३	BAD/KR/20/28	संगम	गुलरिया नपा-५	५.६८	१७	३९	८२	2060/07/25	2069/11/17	2076/02/03	१०	बर्बाई
११४	BAD/KR/20/29	गणेश महिला	गुलरिया नपा-४, तुल्सिपुर	१०.२५	३७	८५	१८१	2061/04/28	2062/11/11	2071/03/12	१०	बर्बाई
११५	BAD/KR/20/30	वृन्दावासिनी महिला	गुलरिया नपा-४, तुल्सिपुर	१०.८८	६८	२७७	५२७	2063/01/25	2063/10/22	2074/03/30	१०	बर्बाई
११६	BAD/KR/20/31	गाथत्री	गुलरिया नपा-९, टेपरी	६.११	३२९	८१९	९११	2067/02/07	2067/02/07	2076/07/22	१०	बर्बाई
११७	BAD/KR/20/32	मदन आशित स्मृती	गुलरिया नपा-८	४.२३	११३	२९७	५५३	2068/10/04	2068/10/04	2076/07/24	१०	बर्बाई
११८	BAD/MA/21/03	ज्वालागिरी फाँटा	बारबर्दिया नपा-४, गुरुवागाँउ	६४.९	२६९	६३३	१२६४	2055/03/29	2055/03/29	2081/12/10	१०	बर्बाई
११९	BAD/MA/21/04	कुसुमादेवी	बारबर्दिया नपा-४, बरघट्टा गाँउ	१०१.१६	२५४	७२२	१४११	2055/03/29	2055/03/29	2081/12/10	१०	बर्बाई
१२०	BAD/MA/21/06	भैरव	बारबर्दिया नपा-४, पदनाहा	१६४.१९	३६५	७००	१५००	2056/03/11	2064/01/05	2081/09/16	१०	बर्बाई
१२१	BAD/MA/21/07	जनशक्ति क्रोलिया	बारबर्दिया नपा-५, वनघुसी	२०६.९७	२९६	७७२	१५४९	2059/03/18	2059/03/18	2078/11/13	५	बर्बाई
१२२	BAD/MA/21/10	सृजनशिल	बारबर्दिया नपा-५, बर्दियागाँउ	८२.६५	१५७	३२९	६८८	2056/01/23	2059/03/18	2081/09/11	१०	बर्बाई
१२३	BAD/MA/21/12	जिराहा	बारबर्दिया नपा-४, बैरिया	९५.८	२४७	५९३	१४०९	2075/12/01	2075/12/01	2081/12/10	१०	बर्बाई
१२४	BAD/MA/22/02	महिला जागृती	बारबर्दिया नपा-२, जोगिगाँउ	२३.६७	१५३	४२३	८६८	2055/03/29	2055/03/29	2081/02/13	१०	बर्बाई
१२५	BAD/MA/22/04	वेपचापुर	बारबर्दिया नपा-२, वेपचापुर	१७.४	५१	१४६	३०८	2055/03/29	2055/03/29	2076/08/30	५	बर्बाई
१२६	BAD/MA/22/05	शारु युवा	बारबर्दिया नपा-२, जोगिगाँउ	९.६	९९	२७६	५४४	2055/03/29	2055/03/29	2081/02/13	१०	बर्बाई
१२७	BAD/MA/22/07	कालिका	बारबर्दिया नपा-३, वेलावाबज्जा	१३९.९९	२८४	७४९	१४७५	2055/12/28	2056/03/25	2081/09/21	१०	बर्बाई
१२८	BAD/MA/22/08	महिला जनशक्ती	बारबर्दिया नपा-३, वेलावा झुन्डिपुर	३५.०९	९९	२४२	५००	2055/12/25	2056/03/25	2081/12/21	१०	बर्बाई
१२९	BAD/MA/22/10	हरियाली	बारबर्दिया नपा-२, लडुवा	६१.	३३५	८८३	१७०९	2056/03/11	2060/01/26	2080/12/30	१०	बर्बाई
१३०	BAD/MA/22/11	जनचेतना	बारबर्दिया नपा-२, नारायणपुर	३३४.६५	२४६	६२२	१२३८	2056/03/11	2063/12/22	2081/12/10	१०	बर्बाई
१३१	BAD/MA/22/12	जम्सेवा शक्ति थारु	बारबर्दिया नपा-२, पचघरुवा	१२६.७३	६८	१९१	३७१	2056/03/11	2060/11/26	2081/11/25	१०	बर्बाई
१३२	BAD/MA/22/14	विहानी जनशक्ती	बारबर्दिया नपा-२, दुंगुही	६५.५५	२८६	६७६	१३३१	2060/02/07	2060/09/02	2078/01/07	५	बर्बाई
१३३	BAD/MA/22/15	वातावरण सरोकार	बारबर्दिया नपा-२, झकिकपुर	१०.८	२४५	०	०	2060/12/16	2061/02/20	2072/03/30	५	बर्बाई
१३४	BAD/MA/22/16	जनप्रिय	बारबर्दिया नपा-३, रामपुर लक्ष्मणपुर	७१.६२	१४१	३७९	७५१	2061/08/28	2063/03/21	2081/11/25	१०	बर्बाई
१३५	BAD/MA/22/18	जोगिगाँउ	बारबर्दिया नपा-२, जोगिगाँउ	१३५.७९	४८४	१३९४	२८११	2061/12/10	2064/02/13	2078/12/14	५	बर्बाई
१३६	BAD/MA/22/20	जलजला	बारबर्दिया नपा-३, बनियाभार	१२०.७७	१६०	५४०	१०७५	2063/01/22	2063/04/23	2073/02/12	१०	बर्बाई
१३७	BAD/MA/22/21	सहमती	बारबर्दिया न.पा.-१, जमुनिया	३९४.८३	५७६	१४३८	२८२४	2063/07/23	2063/12/20	2081/10/22	१०	बर्बाई
१३८	BAD/MA/22/23	नयाँतारा	बारबर्दिया नपा-२, कुसुमाडाँडा	१४.५	७५	१४२	१४२	2065/10/27	2065/11/18	2078/01/07	५	बर्बाई

सि. नं.	सा.व.को कोड	सा.व.को नाम	ठेगाना	क्षेत्रफल हे. घरधुरी	आवद्ध	जनसंख्या			समूह दर्ता मिति	वन हस्तांतरण मिति	व.का. नविकरण मिति	कार्य योजनाको अवधि	सब डि.व.का.
						पुरुष	महिला	जम्मा					
१३९	BAD/MA/22/24	शिव	बारबर्दिया नपा-३, शैशाखानी	३३.६५	२९२	८३३	८७०	१७०३	२०६६/१२/२४	२०६६/१२/२४	२०७६/०२/०३	५	बर्बर्
१४०	BAD/MA/22/25	जमशान्ती	बारबर्दिया नपा-१, ज्योतिपुर	१७.०९	४८	११७	११३	२३०	२०६८/०३/२२	२०६८/०३/२२	२०७९/०३/०९	१०	बर्बर्
१४१	BAD/MA/23/01	बर्बैला फाँटा	बारबर्दिया नपा-४, जगतिया	४७.८३	११३	२६०	३०७	५६७	२०५३/१२/०७	२०५३/१२/०७	२०८१/१२/१०	१०	बर्बर्
१४२	BAD/MA/23/03	जमुना फाँटा	बारबर्दिया नपा-६, गुलरा	४२.४३	५०५	१२८२	१२७५	२५५७	२०५५/०३/२९	२०५५/०३/२९	२०८१/११/२५	१०	बर्बर्
१४३	BAD/MA/23/05	जयनगर जनजागृती	बारबर्दिया नपा-६, जयनगर	१४४.१४	४७८	११९०	१०८९	२२७९	२०५५/१२/२८	२०५५/१२/२८	२०८१/१०/१३	१०	बर्बर्
१४४	BAD/MA/23/06	सदाशिव	बारबर्दिया नपा-५, मारागाडी	११४.५८	४७२	८८४	७८९	१६७३	२०५६/०३/०७	२०५६/०३/०७	२०८१/११/२०	१०	बर्बर्
१४५	BAD/MA/23/07	पशुपति	बारबर्दिया नपा-५, जम्बुहवा	९७.४	२८०	७९०	८१६	१६०६	२०५९/०८/२४	२०५९/०८/२४	२०७६/०९/०४	१०	बर्बर्
१४६	BAD/MA/23/08	जयदुर्गा	बारबर्दिया नपा-६, मानपुर गुलरा	२६४.५४	७१२	१८९४	१८०७	३७०१	२०५६/०२/११	२०५६/०२/११	२०७६/११/१८	१०	बर्बर्
१४७	BAD/MA/23/09	कालिका	बारबर्दिया नपा-७, सोनपुर	१३५.७५	१४०	४११	४२१	८३२	२०५५/१२/२८	२०६२/०५/२६	२०७६/१०/२२	१०	बर्बर्
१४८	BAD/MA/23/10	मनिकापुर	बारबर्दिया नपा-६, मनिकापुर	९०.६	१६६	४२४	४०६	८३०	२०५६/०२/२३	२०६२/०२/१०	२०८१/०९/१६	१०	बर्बर्
१४९	BAD/MA/23/11	शक्ती	बारबर्दिया नपा-६, शक्तिनगर	१३.५९	१३२	२७८	२७५	५५३	२०६६/०२/०७	२०६६/०२/०७	२०७९/०३/२०	१०	बर्बर्
१५०	BAD/MA/23/12	कनसवा	बारबर्दिया नपा-५, धोविया	५६.११	१२१	३१३	३०२	६१५	२०७५/१२/०१	२०७५/१२/०१	२०८१/११/२५	१०	बर्बर्
१५१	BAD/MB/25/01	नेपाल केदुवाई	गुलरिया नपा-१२, दुधा	४५.	१६४	१०४५	९६५	२०१०	२०५२/०६/०८	२०५४/०३/१८	२०७८/०१/०७	१०	बर्बर्
१५२	BAD/MB/25/02	मैरिया	गुलरिया नपा-१२, सुर्जिगौडी	७०.५१	२१६	६७६	६३८	१३१४	२०५५/१२/२८	२०५६/०९/२८	२०७६/०७/१३	१०	बर्बर्
१५३	BAD/MB/25/05	भवानी	गुलरिया नपा-१२, बिक्री	१५६.७६	१४४	३७८	३४२	७२०	२०५८/०७/०१	२०६०/०८/२५	२०७८/०३/२८	५	बर्बर्
१५४	BAD/BG/30/01	बर्बैला फाँटा	वैद्ययाताल गापा-६, मैनापोखर	४६.९७	४३७	८१०	६९०	१५००	२०५५/०३/२५	२०५५/०३/२५	२०८१/११/२१	१०	बाँसाढी
१५५	BAD/BG/30/02	भदोही महिला	वैद्ययाताल गा.पा.-६, भदोही	८६.३	२६४	५७६	५६१	११३७	२०५५/१२/२८	२०५६/०१/०२	२०८१/१०/२५	१०	बाँसाढी
१५६	BAD/BG/30/03	रेहार	वैद्ययाताल गापा-६, मैनापोखर	१४.१४	३६९	८०५	८१३	१६१८	२०५६/०८/१४	२०५६/०९/२८	२०८१/११/२१	१०	बाँसाढी
१५७	BAD/BG/30/04	लोखरपुर फाँटा	वैद्ययाताल गापा-६, लोखरपुर	५४.३२	१०१	२३४	२२६	४६०	२०६५/०७/२७	२०६६/१०/१४	२०८१/११/२७	१०	बाँसाढी
१५८	BAD/BG/31/01	सृजनशिल	वैद्ययाताल गापा-२	३६.७१	१५१	४१५	३९१	८०६	२०५६/०३/०९	२०५७/१०/११	२०७९/०३/०८	५	बाँसाढी
१५९	BAD/BG/31/02	सिमल खल्ला	वैद्ययाताल गापा-२	७२.१२	२७१	७४२	७४७	१४८९	२०५७/०५/०२	२०६०/०१/२३	२०७८/०१/२६	५	बाँसाढी
१६०	BAD/BG/31/03	शान्ती	वैद्ययाताल गापा-१, शान्तिपुर	८४.०६	४९९	१३२३	१२२७	२५५०	२०५९/११/०२	२०७०/०१/०२	२०८१/११/२३	१०	बाँसाढी
१६१	BAD/BG/32/01	खोरी फाँटा	वैद्ययाताल गा.पा.-४, खोरी	२०.५३	४४४	१२८८	१२२९	२५१७	२०६०/११/२१	२०७०/०९/२२	२०७८/१२/२०	१०	बाँसाढी
१६२	BAD/BG/32/02	ईन्द्रेणी	वैद्ययाताल गापा-५	४७.७६	३२५	८८६	८९८	१७८४	२०६१/०२/२०	२०६२/०१/१६	२०७७/१२/१०	५	बाँसाढी
१६३	BAD/BG/32/03	मुढुवा रेहरवा	वैद्ययाताल गापा-५, जगतिया	४१.१९	२७२	६६५	६७६	१३४१	२०६३/१२/२२	२०६४/०२/११	२०८१/११/२१	१०	बाँसाढी
१६४	BAD/BG/32/04	सितल वन छाया	वैद्ययाताल गापा-४	३८.३६	३३३	९०८	८५५	१७६३	२०६३/१२/२६	२०६४/०१/०६	२०७८/१२/२०	१०	बाँसाढी
१६५	BAD/BG/32/05	मानझुन्डी	वैद्ययाताल गा.पा.-३, भोलागौडी	२५४.७२	१२०८	४२८५	४०९०	८३७५	२०६५/०७/०७	२०६६/०३/१०	२०८१/११/२१	१०	बाँसाढी

सि. नं.	सा.व.को कोड	सा.व.को नाम	ठेगाना	क्षेत्रफल हे. घरधुरी	जनसंख्या			समूह दर्ता मिति	वन हस्तान्तरण मिति	व.का. नविकरण मिति	कार्य योजनाको अवधि	सब ङि.व.का.
					पुरुष	महिला	जम्मा					
१६६	BAD/BG/32/06	सौभाग्य	वढैयाताल गापा-४ र ५, सिक्टिहिरार	१०.१८	१२२	३३०	३०९	६३९	२०६६/१०/१०	२०६६/१०/१०	५	बाँसगाढी
१६७	BAD/BG/32/07	प्रकृती	वढैयाताल गापा-४	१६.०२	१४३	९०५	९००	१८०५	२०६६/१०/२८	२०६६/१२/१९	५	बाँसगाढी
१६८	BAD/BG/32/08	मानखोला हरियो	वढैयाताल गापा-४	४५.९८	२२२	५५५	५५२	११०७	२०७४/०३/२७	२०७४/०३/२७	५	बाँसगाढी
१६९	BAD/BG/32/09	दोहवा	वढैयाताल गापा-४, बुताहा	६.८	१५७	३८६	३९२	७७८	२०७८/०३/२९	२०७८/०३/२९	५	बाँसगाढी
१७०	BAD/BG/32/10	शान्ती	वढैयाताल गापा-५, फुलवारी	१४.३९	७३	२३४	२२१	४५५	२०७९/०९/३१	२०८१/११/२५	१०	बाँसगाढी
१७१	BAD/BG/32/11	कमलाधाम	वढैयाताल गापा-३	१४.६३	२३५	५५९	५५१	१११०	२०८१/०२/२२	२०८१/०२/२२	१०	बाँसगाढी
१७२	BAD/BG/32/12	सुमेरी महिला	वढैयाताल गापा-३	५.२	१०३	२८७	२६०	५४७	२०८१/०३/३१	२०८१/०३/३१	१०	बाँसगाढी
१७३	BAD/BG/33/01	गोब्रैला फाँटा	बाँसगाढी नपा-६, दाङ्गापुर दमौली	५७.५३	२९९	७९०	८१४	१६०४	२०५३/११/२२	२०५३/१२/०५	५	बाँसगाढी
१७४	BAD/BG/33/02	बारविगाहा	बाँसगाढी नपा-५	१५.३७	८१	१९८	१८८	३८६	२०५५/०९/१३	२०५५/१०/०५	५	बाँसगाढी
१७५	BAD/BG/33/03	सती	बाँसगाढी नपा-५	९४.५४	३१६	८०६	७६१	१५६७	२०५५/०९/१३	२०५५/१०/०५	५	बाँसगाढी
१७६	BAD/BG/33/04	रामपुर	बाँसगाढी नपा-५	२९.७	१८	२२१	२१२	४३३	२०५५/१२/२८	२०५७/०३/२७	१०	बाँसगाढी
१७७	BAD/BG/33/05	वनसती देवी	बाँसगाढी नपा-५	३७.७	२५८	७२२	७२१	१४४३	२०६०/०३/१९	२०६२/०९/२८	५	बाँसगाढी
१७८	BAD/BG/33/06	बेलटारी	बाँसगाढी नपा-४	३६.६५	१००	२४८	२३९	४८७	२०६०/०३/२६	२०६२/०९/२८	१०	बाँसगाढी
१७९	BAD/BG/33/07	चटियाताल	बाँसगाढी नपा-४	६४.४	११४	२५०	२६१	५११	२०६०/०८/२५	२०६२/०९/२८	५	बाँसगाढी
१८०	BAD/BG/33/10	सिम्रहवा डाँडा	बाँसगाढी नपा-४, मवाहा	१२९.३३	३९७	९८५	९७१	१९५६	२०६१/०९/०४	२०६२/०९/२८	१०	बाँसगाढी
१८१	BAD/BG/33/11	देवी	बाँसगाढी नपा-४, बडुवाताल	८६.३२	२३१	६४५	६४१	१२८६	२०६३/०६/०२	२०६३/१२/१९	५	बाँसगाढी
१८२	BAD/BG/33/12	जनचेतना	बाँसगाढी नपा-४ र ५, मारपुर	३४.२३	३०४	७१४	७००	१४१४	२०६३/०६/०२	२०६४/०२/११	१०	बाँसगाढी
१८३	BAD/BG/33/13	जय बागेश्वरी	बाँसगाढी नपा-४	१५.	२२२	४८१	५२१	१००२	२०६३/०६/०२	२०६५/११/१५	५	बाँसगाढी
१८४	BAD/BG/33/14	खैनी फाँटा	बाँसगाढी नपा-४	११.५१	२५५	८००	८२५	१६२५	२०६३/०८/२०	२०६३/१२/२८	१०	बाँसगाढी
१८५	BAD/BG/33/15	बड्की भवानी	बाँसगाढी नपा-५ र ६, मोतिपुर	५८.२६	३७७	९२६	९२६	१८५२	२०६३/११/०१	२०६३/१२/२८	१०	बाँसगाढी
१८६	BAD/BG/33/17	सालधारी	बाँसगाढी नपा-५, झरसैला	५९.७७	३३०	८५४	८१४	१६६८	२०६३/१२/२३	२०६५/०९/२२	५	बाँसगाढी
१८७	BAD/BG/33/18	मिलन	बाँसगाढी नपा-६, विजयनगर दमौली	८२.७५	३३१	८१६	८३१	१६४७	२०६४/०२/०१	२०६४/०२/०७	१०	बाँसगाढी
१८८	BAD/BG/33/19	प्रगति	बाँसगाढी नपा-५	९.३८	१४	२८५	२५९	५४४	२०६५/०७/२७	२०६७/०२/१२	५	बाँसगाढी
१८९	BAD/BG/33/20	एकता समाज	बाँसगाढी नपा-६	२२.३९	४८१	९९८	९४४०	२४३८	२०६८/०३/०७	२०७०/०१/१०	१०	बाँसगाढी
१९०	BAD/BS/28/01	रामजानकी	बाँसगाढी नपा-८, ककौरा	१७३.५७	९५८	२३७०	२२३६	४६०६	२०५९/०२/२३	२०६५/१२/१३	१०	बाँसगाढी
१९१	BAD/BS/28/02	चौधरिया गाँउ	बाँसगाढी नपा-७, चौधरिपुर	६६.५१	१३४	२२४	२२६	४५०	२०५९/१२/१६	२०६१/१२/१४	१०	बाँसगाढी
१९२	BAD/BS/28/03	दशरथ	बाँसगाढी नपा-७	६५.९१	१३५	२६४	२९०	५५४	२०६०/०३/१६	२०६२/०१/१६	५	बाँसगाढी



सि. नं.	सा. व. को. कोड	सा. व. को. नाम	प्रेगना	क्षेत्रफल हे. घरधुरी	आवर्द्ध	जनसंख्या			समूह दर्ता मिति	वन हस्तांतरण मिति	व. का. नविकरण मिति	कार्य योजनाको अवधि	सब डि. व. का.
						पुरुष	महिला	जम्मा					
१९३	BAD/BS/28/04	गणेश शक्ति	बाँसगढी नपा-७	८३.१९	३६	९४	९५	१८९	2060/08/08	2061/11/24	2078/03/31	५	बाँसगढी
१९४	BAD/BS/28/05	निलकण्ठ	बाँसगढी नपा-७ वनपुर सहापुर	१०८.३५	२५७	४२६	४५२	८७८	2060/08/08	2061/12/14	2081/12/10	१०	बाँसगढी
१९५	BAD/BS/28/06	हजारी	बाँसगढी नपा-९	६२.३५	२५०	७३७	७९९	१४५६	2060/09/02	2061/12/08	2075/03/11	५	बाँसगढी
१९६	BAD/BS/28/07	प्रागतिशिल महिला	बाँसगढी नपा-९	२०.	१८५	०	०	०	2061/10/08	2062/01/11	2068/07/18	५	बाँसगढी
१९७	BAD/BS/28/08	हिमशिखर	बाँसगढी नपा-९	७८.५६	२४४	६१६	६५७	१२७३	2060/10/08	2063/02/04	2079/01/22	५	बाँसगढी
१९८	BAD/BS/28/10	चक्रिया बाबा	बाँसगढी नपा-७	१८७.४३	२३१	५६६	५५१	१११७	2060/12/16	2061/12/08	2078/03/31	५	बाँसगढी
१९९	BAD/BS/28/11	जन प्रागतिशिल	बाँसगढी न.पा.-९, माछाढा	४५.६१	११५	२८७	३४५	६३२	2060/12/29	2063/02/04	2081/11/06	१०	बाँसगढी
२००	BAD/BS/28/12	चित्तलहवा	बाँसगढी नपा-९	१४३.०३	१५४	३९८	३९२	७९०	2061/10/18	2062/02/23	2078/12/20	५	बाँसगढी
२०१	BAD/BS/28/13	वम बर्दिया	बाँसगढी नपा-७	२०८.७२	४६०	१५३०	१५५०	३०८०	2062/08/27	2062/09/28	2078/03/29	५	बाँसगढी
२०२	BAD/BS/28/14	नवदुर्गा	बाँसगढी नपा-८, लक्ष्मणा	११०.५५	६३७	१६७६	१६६८	३३४४	2063/12/20	2064/01/06	2081/11/25	१०	बाँसगढी
२०३	BAD/BS/28/15	खडक देवी	बाँसगढी नपा-८	४६.६८	१७८	३७५	४४३	८१८	2063/12/21	2065/09/08	2079/12/19	१०	बाँसगढी
२०४	BAD/BS/28/16	फुलबारी	बाँसगढी नपा-८	३९.४७	२५२	५७१	५७३	११४४	2063/12/27	2065/09/06	2075/03/11	५	बाँसगढी
२०५	BAD/BS/28/17	महादेव युवा	बाँसगढी नपा-७	१५.	६१	०	०	०	2066/01/07	2066/01/17	2066/01/17	५	बाँसगढी
२०६	BAD/MB/25/03	परपकार युवा	वैद्याताल गापा-९	४९.८	२४३	६९७	६९४	१३९१	2058/02/30	2061/03/29	2078/01/17	५	बाँसगढी
२०७	BAD/MB/25/04	लात्तिगुराँस	वैद्याताल गापा-९	७.९	३६	१००	१०३	२०३	2058/02/30	2072/02/22	2078/03/29	५	बाँसगढी
२०८	BAD/MB/25/06	गलिब कल्याण	वैद्याताल गा.पा-९ मयुरबस्ती	११३.५४	२२३	७१७	७१३	१४३०	2060/10/08	2061/12/10	2075/07/06	१०	बाँसगढी
२०९	BAD/MB/25/07	कुम्भर महिला	वैद्याताल गापा-९, भैसाही	२१४.८५	५५०	१३६४	१३९१	२७५५	2061/03/27	2062/02/04	2081/11/23	१०	बाँसगढी
२१०	BAD/MB/25/09	टडुवा सुर्जागौडी	वैद्याताल गापा-९	३७.७९	१३१	४७९	७४४	१२२३	2061/08/08	2067/11/23	2078/03/15	५	बाँसगढी
२११	BAD/MB/25/10	लट्कनिया कुम्भर	वैद्याताल गापा-९	२९.४६	३८६	१२३९	१२०३	२४४२	2061/08/28	2072/03/07	2078/03/28	५	बाँसगढी
२१२	BAD/MB/25/11	लड्डहवा	वैद्याताल गापा-९	२६.१३	४०५	१२४७	११६३	२४१०	2062/01/20	2067/09/02	2078/03/15	५	बाँसगढी
२१३	BAD/MB/25/12	हरियाली कुम्भर	वैद्याताल गापा-९	३३.२७	४०१	१४१८	१३९८	२८१६	2062/04/27	2067/02/06	2078/03/15	५	बाँसगढी
२१४	BAD/MB/29/01	शिवशक्ति	वैद्याताल गापा-७ वनकोटिया	१७८.९	३३१	७३१	८२७	१७५८	2055/12/28	2060/08/25	2075/07/06	१०	बाँसगढी
२१५	BAD/MB/29/02	मयुर	वैद्याताल गा.पा-८ मयुरबस्ती	९०.२२	३४१	७७७	९५२	१७२९	2059/06/17	2062/02/12	2081/11/06	१०	बाँसगढी
२१६	BAD/MB/29/03	सुजना	वैद्याताल गापा-९	३९.१४	२८०	६८२	६४९	१३३१	2060/05/25	2063/11/01	2080/11/21	१०	बाँसगढी
२१७	BAD/MB/29/04	जनकल्याण	वैद्याताल गापा-८	३०.७	२५६	०	०	०	2060/08/01	2073/06/13	2073/06/13	५	बाँसगढी
२१८	BAD/MB/29/05	त्रिपुरा	वैद्याताल गापा-७	४८.३८	१३	२४७	२३३	४८०	2060/08/08	2062/02/19	2081/12/10	१०	बाँसगढी

सि. नं.	सा.व.को कोड	सा.व.को नाम	पेगाना	क्षेत्रफल हे. घरधुरी	जनसंख्या			समूह दर्ती मिति	वन हस्तान्तरण मिति	व.का. नविकरण मिति	कार्य योजनाको अवधि	सब डि.व.का.
					पुरुष	महिला	जम्मा					
२१९	BAD/MB/29/06	सरस्वती	वढैयाताल गापा-८	१३.९९	१२०	३३०	६३९	२०६०/०८/०८	२०६३/०२/०४	२०८०/१२/१५	१०	बाँसागढी
२२०	BAD/MB/29/07	तिलकाना	वढैयाताल गापा-८ तिलकाना	६४.०१	२३१	५८०	११२६	२०६०/०८/२५	२०६१/१०/१५	२०८१/११/२५	१०	बाँसागढी
२२१	BAD/MB/29/08	कालिका मन्दिर	वढैयाताल गापा-८ कण्ठपुर	७६.१४	२१८	४९४	१०३०	२०६०/११/२१	२०६३/०२/०४	२०८१/११/२५	१०	बाँसागढी
२२२	BAD/MB/29/09	फुलपुर एककाईसा	वढैयाताल गापा-७	३१.१	११५	०	०	३०६१/०३/२७	२०६३/०४/२१	२०७२/०२/०५	५	बाँसागढी
२२३	BAD/MB/29/10	मुक्त कामैया	वढैयाताल गापा-९	२५.५	१६३	४३२	८६६	२०६२/०२/०८	२०६३/०४/२१	२०७६/०९/०२	५	बाँसागढी
२२४	BAD/MB/29/11	नवसृजना	वढैयाताल गापा-७	३०.०८	२११	५२२	४९१	२०७३/०६/१३	२०७९/०३/१३	२०७९/०३/०९	१०	बाँसागढी
२२५	BAD/MH/34/01	लखना	बाँसागढी नपा-३	७४.४९	३३६	७७०	१५२०	२०५५/०३/२५	२०५५/०३/२५	२०७८/०३/१५	५	बाँसागढी
२२६	BAD/MH/34/02	शान्ती समाज	बाँसागढी नपा-३	१४१.२१	४४१	९०६	१८१५	२०५९/०१/०९	२०५९/०३/२६	२०८१/११/२५	१०	बाँसागढी
२२७	BAD/MH/34/03	उत्तर भकारी	बाँसागढी नपा-३	८७.६१	४५७	१०४८	२०४९	२०५९/०९/२३	२०६२/११/११	२०८१/०३/३२	१०	बाँसागढी
२२८	BAD/MH/34/04	महादेवा	बाँसागढी नपा-३	२२१.५७	२५८	६४९	१२४३	२०६०/०२/१२	२०६०/१२/१०	२०७८/०१/०७	५	बाँसागढी
२२९	BAD/MH/34/05	माझी	बाँसागढी नपा-३ डिगिया	४९५.६	१७००	८०८८	१५७८५	२०५९/१०/१९	२०६१/०४/०५	२०७६/०९/०६	१०	बाँसागढी
२३०	BAD/MH/34/06	खैरी विजौरा	बाँसागढी नपा-३	५८.०७	६७	०	०	२०६१/०१/२१	२०६१/११/२३	२०७१/१२/१९	५	बाँसागढी
२३१	BAD/MH/34/07	वनखेत	बाँसागढी नपा-३	१४७.३५	३२८	८४०	१६७३	२०६१/०१/२१	२०६१/०५/२९	२०७३/०१/३१	५	बाँसागढी
२३२	BAD/MH/34/08	बिन्द्रावन	बाँसागढी नपा-२ वनमुडवा	८५.६५	१८२	३८५	७७५	२०६१/०८/०७	२०६२/०२/०४	२०८१/११/२१	१०	बाँसागढी
२३३	BAD/MH/34/09	मथुरामगर	बाँसागढी नपा-२ अक्षीरिया	८१.१७	१३३	४१४	३४०	२०६१/०८/२८	२०६२/०१/०९	२०७५/०३/११	५	बाँसागढी
२३४	BAD/MH/34/10	भावती	बैजनाथ गापा-८ इसनापुर बाँके	४१.८८	४१४	११४२	२२७९	२०६७/०२/१०	२०७०/०२/३०	२०८१/१२/१०	१०	बाँसागढी
२३५	BAD/RA/04/02	हिमाल	राजापुर नपा-२	३.२३	२११	८४२	१६९१	२०६३/०३/१५	२०६३/०३/१५	२०७३/०६/१३	१०	राजापुर
२३६	BAD/RA/06/01	पंचकी	राजापुर नपा-१	७०.९७	४६६	०	०	२०५४/०३/१८	२०५४/०३/१८	२०७०/०२/३१	५	राजापुर
२३७	BAD/RA/06/02	टिहुनी	राजापुर नपा-१	५३.५	१५४	३७४	७५२	२०५४/०३/१९	२०५४/०३/१९	२०७५/१०/१५	१०	राजापुर
२३८	BAD/RA/06/03	थार महिला	राजापुर नपा-१	१.८३	६७	६६	१३२	२०५४/०४/२४	२०५४/०४/२४	२०७०/०२/३१	५	राजापुर
२३९	BAD/RA/06/04	खौनी महिला	राजापुर नपा-३	९.५९	१३७	३८४	७३९	२०५६/०२/२४	२०५६/०२/२४	२०७६/०७/२८	१०	राजापुर
२४०	BAD/RA/06/05	कृष्ण	राजापुर नपा-३	१७.८४	१३५	४०३	८२०	२०५७/०३/०९	२०५७/०३/०९	२०७५/१०/१५	१०	राजापुर
२४१	BAD/RA/06/08	शंकर महिला	राजापुर नपा-१	३.८९	११९	३२९	६५८	२०६८/१०/०४	२०६८/१०/०४	२०७४/०६/२९	१०	राजापुर
२४२	BAD/RA/06/09	प्रेमकुमारी महिला	राजापुर नपा-१	५.४३	२५४	६५२	१३२०	२०७०/०५/२७	२०७०/०५/२७	२०७५/१०/१५	१०	राजापुर
२४३	BAD/RA/07/01	बदालपुर शाखा कुलो	राजापुर नपा-२	१.९६	११४९	३२६०	६३४१	२०६३/०३/१५	२०६३/०३/१५	२०८१/०३/३२	१०	राजापुर
२४४	BAD/RA/07/02	बसन्त महिला	राजापुर नपा-८	५.	५८	२४७	४६७	२०६०/०९/१२	२०६३/०३/०९	२०७१/०३/२७	१०	राजापुर

सि. नं.	सा.व.को कोड	सा.व.को नाम	ठेगाना	क्षेत्रफल हे.	आवद्ध घरधुरी	जनसंख्या			समूह दर्ता मिति	वन हस्तान्तरण मिति	व.का. नविकरण मिति	कार्य योजनाको अवधि	सब ङि.व.का.
						पुरुष	महिला	जम्मा					
२४५	BAD/RA/08/01	डॉफे	राजापुर नपा-४	४१.	१४४	४१६	४२०	८३६	२०५५/०३/२९	२०५५/०३/२९	२०७४/०६/२९	१०	राजापुर
२४६	BAD/RA/08/02	सरस्वती	राजापुर नपा-४ राजापुर	३५.१८	१७२	३९८	३९४	७९२	२०५५/०३/२९	२०५५/०३/२९	२०८१/१२/१०	१०	राजापुर
२४७	BAD/RA/08/03	कर्णाली	राजापुर नपा-७	९.६५	३८	१२०	१०६	२२६	२०५५/०३/२९	२०५५/०३/२९	२०७४/०३/३०	१०	राजापुर
२४८	BAD/RA/08/04	लठवा	राजापुर नपा-४	७८.६९	६९०	२३३३	२४९४	४८२७	२०५५/०३/२९	२०५५/०३/२९	२०७१/०३/२९	५	राजापुर
२४९	BAD/RA/08/05	गौरी	राजापुर नपा-४	७.६१	४०	१०३	११९	२२२	२०५६/०२/२४	२०५६/०२/२४	२०७५/०९/२२	१०	राजापुर
२५०	BAD/RA/08/06	फुलबारी	राजापुर नपा-४	९.५६	१०	२३४	२४०	४७४	२०५६/०२/२४	२०५६/०२/२४	२०७५/१०/१५	१०	राजापुर
२५१	BAD/RA/08/07	अनन्तपुर	राजापुर नपा-४	१४.९४	१३१	३५८	३३९	६९७	२०५५/०३/२९	२०५५/०३/२९	२०७६/०८/२९	१०	राजापुर
२५२	BAD/RA/08/08	लालजिपुर	राजापुर नपा-३	७.५५	१३५	४१७	४०३	८२०	२०५७/०३/०९	२०५७/०३/०९	२०७५/१०/१५	१०	राजापुर
२५३	BAD/RA/08/09	लालीगुराँस	राजापुर नपा-३	२९.७४	२१७	५७७	५९९	११७६	२०५७/०९/१३	२०५७/०९/१३	२०७८/०३/२८	५	राजापुर
२५४	BAD/RA/08/10	फतेपुर महिला	राजापुर नपा-८	१०.४	६३	२२३	२११	४३४	२०५९/०२/३०	२०५९/०२/३०	२०७६/०८/२५	१०	राजापुर
२५५	BAD/RA/08/11	भेरी कर्णाली	राजापुर नपा-८	५.८४	५८	१९३	१८४	३७७	२०६२/०८/१४	२०६२/०८/१४	२०७६/०८/२५	१०	राजापुर
२५६	BAD/RA/08/12	नवदुर्गा भगवती	राजापुर नपा-४	८.४९	६७	२१८	२१०	४२८	२०६२/०३/२२	२०६२/०३/२२	२०७६/०८/२५	१०	राजापुर
२५७	BAD/RA/08/13	जुवेली महिला	राजापुर नपा-४	४.५७	८०	२४४	२४९	४९३	२०६३/०४/१८	२०६३/०४/१८	२०७५/१०/१४	१०	राजापुर
२५८	BAD/RA/08/15	हरहर महादेव	राजापुर नपा-४	८.०७	९४	२७९	२७९	५५८	२०७०/०२/३१	२०७०/०२/३१	२०७५/१०/१४	१०	राजापुर
२५९	BAD/RA/08/16	मनकामना	राजापुर नपा-४	१०.२९	२८	१४५	१५०	२९५	२०७०/०२/३१	२०७०/०२/३१	२०७८/०३/२८	५	राजापुर
२६०	BAD/RA/09/01	हरियाली महिला	राजापुर नपा-८	०.७२	१७	०	०	०	२०५९/०२/२९	२०५९/०२/२९	२०५९/०२/२९	५	राजापुर
२६१	BAD/RA/09/02	ओशताजपुर	राजापुर नपा-८	१.०४	६१	१८६	१७९	३६५	२०५९/०२/०९	२०५९/०२/३०	२०७६/०७/२९	१०	राजापुर
२६२	BAD/RA/09/03	मानेश्वरी महिला	राजापुर नपा-६	०.७५	५७	१७५	१७६	३५१	२०५९/०२/२९	२०५९/०२/३०	२०७५/०३/१२	१०	राजापुर
२६३	BAD/RA/09/04	सम्झना महिला	राजापुर नपा-८	८.७५	१००	७	७	७	२०६०/०९/११	२०६३/०४/२१	२०७२/०३/२७	५	राजापुर
२६४	BAD/RA/09/05	गोदाम जयपुर	राजापुर नपा-६	३.१५	२३६	६४९	६११	१२६०	२०७२/११/०३	२०७३/०६/१३	२०७३/०६/१३	१०	राजापुर
२६५	BAD/RA/10/01	भालुफाँटा	राजापुर नपा-७ बेलासा	५४.७९	११३	२६४	२८३	५४७	२०५५/०३/२९	२०५५/०३/२९	२०८१/११/२०	१०	राजापुर
२६६	BAD/RA/10/02	सिद्धबाबा	राजापुर नपा-७	१३.४५	८३	२८२	२५७	५३९	२०५६/०२/२४	२०५६/०२/२४	२०७४/०३/३०	१०	राजापुर
२६७	BAD/RA/10/03	मुनाल महिला	राजापुर नपा-७	२.३१	५२	१७४	१९३	३६७	२०५९/०२/२९	२०५९/०२/२९	२०७६/०८/२५	१०	राजापुर
२६८	BAD/RA/10/04	गणेश बाबा	राजापुर नपा-७	१०.१५	२८	८९	१११	२००	२०५९/०२/३०	२०५९/०२/३०	२०७४/०३/३०	१०	राजापुर
२६९	BAD/RA/10/05	महादेव बाबा	राजापुर नपा-७	२४.९	४६	१३२	१३८	२७०	२०५९/०२/३०	२०५९/०२/३०	२०७६/०८/२५	१०	राजापुर
२७०	BAD/RA/10/06	बुद्ध	राजापुर नपा-७	८.४४	३७	१२९	१२५	२५४	२०६०/०९/१२	२०६०/०९/१२	२०७६/०७/२७	१०	राजापुर
२७१	BAD/RA/10/07	शान्ती	राजापुर नपा-७	२४.९	११४	३१८	४००	७१८	२०६१/११/२१	२०६१/११/२६	२०७६/०७/२७	५	राजापुर

सि. नं.	सा.व.को कोड	सा.व.को नाम	ठेगाना	क्षेत्रफल हे.	आवद्ध घरधुरी	जनसंख्या			समूह दर्ता मिति	वन हस्तांतरण मिति	व.का. नविकरण मिति	कार्य योजनाको अवधि	सब डि. व.का.
						पुरुष	महिला	जम्मा					
२७२	BAD/RA/10/08	दुर्गा महिला	राजापुर नपा-१	१.४४	१०४	३७८	३५७	७३५	2062/11/14	2070/04/08	2076/08/25	१०	राजापुर
२७३	BAD/RA/11/01	त्रिगंगा	राजापुर नपा-१० खैरिचन्दनपुर	२०.२२	६४	२५०	२४२	४९२	2062/02/08	2062/06/10	2076/02/30	५	राजापुर
२७४	BAD/RA/11/02	वोभान	राजापुर नपा-१० चुण्डिपुर	१४.२५	९६	३९९	३६९	७५२	2063/03/16	2063/12/22	2071/03/18	१०	राजापुर
२७५	BAD/RA/11/03	जनएकता	राजापुर नपा-१०	१९.३३	१४८	५३०	४९४	१०२४	2072/06/05	2072/06/06	2072/06/06	१०	राजापुर
२७६	BAD/RA/11/04	गेरुवा	राजापुर नपा-१०	५०.४८	६६	१९४	१८८	३८२	2072/06/05	2072/06/06	2072/06/06	१०	राजापुर
२७७	BAD/RA/11/05	शान्ती	राजापुर नपा-१०	३७.१३	४५	१३७	१०३	२४०	2072/06/05	2072/06/06	2072/06/06	१०	राजापुर
२७८	BAD/RA/11/06	उन्नती महिला	राजापुर नपा-१०	०.९	१११	४२७	३९९	८१८	2072/06/06	2072/06/07	2072/06/07	१०	राजापुर
२७९	BAD/RA/11/07	महिला जागृती	राजापुर नपा-१०	१.०८	२३	११५	११७	२३२	2072/06/06	2072/06/07	2072/06/07	१०	राजापुर

अनुसूची-३: आ.व. २०८१/०८२ सम्ममा वन सम्बर्द्धन प्रणाली आधारित वन व्यवस्थापन कार्यक्रम लागू भएका सामुदायिक वनको विवरण

सि. नं.	सा.व.कोड	सा.व.को नाम	ठेगाना	कुल क्षेत्रफल हे.	उत्पादन क्षेत्रफल हे.	घरधुरी संख्या	जनसंख्या			वन हस्तांतरण मिति	कार्ययोजना नविकरण मिति	का.यो. अवधि	सब डि. व.का.
							महिला	पुरुष	जम्मा				
१	BAD/MA/22/20	जलजला	बारबर्दिया न.पा-३ बनियाभार	१२०.७७	१२०.७७	१६०	५३५	५४०	१०७५	२०६३/०४/२३	२०७२/०२/१२	१० वर्ष	बर्बई
२	BAD/MA/22/11	जनचेतना	बारबर्दिया न.पा-२ नारायणपुर	३३४.६५	३३४.६५	१९९	५९२	६०१	११९३	२०६३/१२/२२	२०७२/०७/१२	१० वर्ष	बर्बई
३	BAD/BA/13/13	देउरानी फुलबारी	मधुवन न.पा-४ बाँदरभरिया	३०९.७१	३०९.७१	२७५	७२५	७४६	१४७१	२०६२/०२/१२	२०७३/०२/०६	१० वर्ष	खाता
४	BAD/BD/27/08	जनकल्याण	बारबर्दिया न.पा-९ वनगाई	३७१.१८	३७१.१८	३६०	९७८	८२२	१८००	२०६२/०२/०८	२०७३/०७/१८	१० वर्ष	बर्बई
५	BAD/BA/14/05	झरसलुवा	ठाकुरबाबा न.पा-३ मिर्चैया	१४५.४७	१४५.४७	३३४	८७६	९५८	१८३४	२०६२/०५/२७	२०७४/११/१६	१० वर्ष	खाता
६	BAD/BA/13/20	शान्ति महिला	मधुवन न.पा.-४ मुहुवा	१२१.६९	१२१.६९	१२८	३५९	३४०	६९९	२०६५/१२/०५	२०७५/०७/०६	१० वर्ष	खाता
७	BAD/MB/29/01	शिवशक्ति	बढैयाताल गा.पा.-७ बनकोटिया	१७८.९	१७८.९	३३१	८२७	९३१	१७५८	२०६०/०८/२५	२०७५/०७/०६	१० वर्ष	बाँसगाडी
८	BAD/MB/25/06	गरिव कल्याण	बढैयाताल गा.पा.-९ मयुरबस्ती	११३.९४	११३.९४	२२३	७१३	७१७	१४३०	२०६१/१२/१०	२०७५/०७/०६	१० वर्ष	बाँसगाडी

१	BAD/ BA/14/11	परोहवा चटिया	ठाकुरबाबा न.पा- ३ र ५	१६.८९	१६.८९	१५७	४१४	४३५	८४९	२०६६।०१।२५	२०७५।०९।२०	१० वर्ष	खाता
१०	BAD/ BA/14/06	खोदाउ	ठाकुरबाबा न.पा.-३ र ५, जुडपानी	१८३.८९	१७९.२८	३३९	८९२	७३१	१६२३	२०६२।०२।१२	२०७५।११।२१	१० वर्ष	खाता
११	BAD/ NP/17/01	कोपिला	ठाकुरबाबा न.पा.-३ गोवना	१२३.६६	१२३.६६	२१०	५६३	२१७	८६०	२०६३।०२।१४	२०७५।१२।१३	१० वर्ष	खाता
१२	BAD/ BA/13/14	किसान	मधुवन न.पा.-४ माचड	१०४.५६	१०४.५६	१६६	४२३	४२४	८४७	२०६१।०८।२२	२०७५।१२।१३	१० वर्ष	खाता
१३	BAD/ MA/22/07	कालिका	बारबर्दिया नपा-३ बेलवाबज्जा	१४०.२९	१२२.२१	२८४	७२६	७४९	१४७५	२०५६।०३।२५	२०७५।१२।२६	१० वर्ष	बबई
१४	BAD/ MA/22/21	सहमती	बारबर्दिया नपा-१ जमुनिया	३९४.८३	३९४.८३	५७६	१३८६	१४३८	२८२४	२०६३।१२।२०	२०७६।०१।२२	१० वर्ष	बबई
१५	BAD/ MA/21/06	भैव	बारबर्दिया न.पा.-४ पदनाहा	१६४.१९	१४१.६४	३६५	८००	७००	१५००	२०६४।०१।०५	२०७६।०३।१७	१० वर्ष	बबई
१६	BAD/ KH/15/09	सोमलपुर	मधुवन नपा-१ सुयपटुवा	११२.२९	१०८.३२	२५२	७२०	८६५	१५८५	२०६३।०२।१७	२०७६।०३।१८	१० वर्ष	खाता
१७	BAD/ KH/15/12	फर्दङ्गा	मधुवन नपा-२ रजवारा	३०२.७७	२८१.३३	२००	४७५	४८२	१५७	२०६३।०२।१५	२०७६।०९।०४	१० वर्ष	खाता
१८	BAD/ MA/23/07	पशुपति	बारबर्दिया न.पा.-५ जबहवा	९७.४	६२.८५	२८०	८१६	७९०	१६०६	२०५९।०८।२४	२०७६।०९।०४	१० वर्ष	बबई
१९	BAD/ BA/14/12	चन्दक चटिया महिला	ठाकुरबाबा न.पा.-५ शाहपुर	२३३.१५	२०६.६१	२६७	४७५	४५०	९२५	२०६९।०१।०५	२०७६।०९।०४	१० वर्ष	खाता
२०	BAD/ MH/34/05	माझी	बाँसगढी न.पा.-३ डिंगिया	४९५.३	३१३.६	१७००	७६९७	८०८८	१५७८५	२०६१।०४।०५	२०७६।०९।०६	१० वर्ष	बाँसगढी
२१	BAD/ MA/23/09	कालिका	बारबर्दिया न.पा.-७ सोमपुर	१३५.७५	१२४.५२	१४०	४२१	४११	८३२	२०६२।०५।२६	२०७६।१०।२२	१० वर्ष	बबई
२२	BAD/ MA/23/08	जयदुर्गा	बारबर्दिया न.पा.-६ मानपुर गुलरा	२६४.१५	२३२.६४	८९२	१९२५	१९७६	३९०१	२०५९।०८।२४	२०७६।११।१८	१० वर्ष	बबई
२३	BAD/ BA/13/19	शिवशक्ति	मधुवन न.पा.-४ महुवा	१००.५१	८०.७	९६	३०२	१९१	४९३	२०६४।०२।१०	२०७६।११।३०	१० वर्ष	खाता
२४	BAD/ BA/14/08	कैलाश	ठाकुरबाबा न.पा.-५ वनविर	२१९.६१	२१९.६१	२४५	५०८	५२६	१०३४	२०६३।११।१६	२०७७।०१।३०	१० वर्ष	खाता

24	BAD/ KH/15/15	सगुन	मधुवन न.पा.-२ फुलवारी सुन्दरपुर	१६५.०४	१६५.०४	१०४	२४६	२५३	४९९	२०६४।०२।११	२०७७।०२।२९	१० वर्ष	खाता
२६	BAD/ MA/21/10	सृजनशिल	बारबर्दिया न.पा.-५ बर्दियागौंड	८२.६५	७२.३२	१५७	३५९	३२९	६८८	२०५९।०३।१८	२०८१।०९।११	१० वर्ष	बबई
२७	BAD/ BS/28/02	चौधरिया गार्ड	बाँसगढी न.पा.-७ चौधरपुर	६६.५१	६६.५१	१३४	२२६	२२४	४५०	२०६१।१२।१४	२०८१।०९।१६	१० वर्ष	बाँसगढी
२८	BAD/ MA/23/10	मनिकापुर	बारबर्दिया न.पा.-६ मनिकापुर	९०.६	९०.६	१६६	४०६	४२४	८३०	२०६२।०२।१०	२०८१।०९।१६	१० वर्ष	बबई
२९	BAD/ NP/16/01	बड्का	टाकरबाबा नपा-९ खुशालपटुवा	१०९.६	१०९.६	१६५	४४६	४७०	९१६	२०६६।०१।०४	२०८१।१०।१३	१० वर्ष	खाता
३०	BAD/ MA/23/05	जयनगर जनजागृती	बारबर्दिया न.पा.-६ जयनगर	१४४.१४	१४४.१४	४७८	१०८९	११९०	२२७९	२०५६।०३।०६	२०८१।१०।२३	१० वर्ष	बबई
३१	BAD/ KH/15/18	अमर महिला	मधुवन नपा-२ अमरपुर	१९४.०२	१९४.०२	१६६	३४९	३४६	६९५	२०६४।०२।१३	२०८१।१०।२५	१० वर्ष	खाता
३२	BAD/ BG/30/02	भदोही महिला	बढैयाताल गा.पा.-६ भदोही	८६.३५	८५.३	२६४	५६१	५७६	११३७	२०६३।०१।०२	२०८१।१०।२५	१० वर्ष	बाँसगढी
३३	BAD/ BS/28/11	जन प्रगतिशिल	बाँसगढी न.पा.-९ माछगाढ	४५.६४	४२.६४	११५	३४५	२८७	६३२	२०६३।०२।०४	२०८१।११।०६	१० वर्ष	बाँसगढी
३४	BAD/ MB/29/02	मयुर	बढैयाताल गा.पा.-८ मयुरबस्ती	९०.२२	७७.४३	३४१	९५२	७७७	१७२९	२०६२।०२।१२	२०८१।११।०६	१० वर्ष	बाँसगढी
३५	BAD/ BA/13/15	सरस्वती	मधुवन नपा-४ बेलुवा	१३२.५६	१३०.६९	१५७	३८२	२४०	६२२	२०६१।१२।१४	२०८१।११।०६	१० वर्ष	खाता
३६	BAD/ KH/15/16	लाले	मधुवन न.पा.-२ वंगालिपुर सुन्दरपुर	४६.३६	४५.८२	४८	१३५	१२८	२६३	२०६३।१२।१८	२०८१।११।०८	१० वर्ष	खाता
३७	BAD/ KH/15/23	चमेली गौरी	मधुवन नपा-२ सोनाहा	३९.७२	३४.३७	६३	१८१	१६६	३४७	२०६६।१२।०९	२०८१।११।०८	१० वर्ष	खाता
३८	BAD/ TA/12/04	चिरौटे	मधुवन नपा-५ शक्तिपुर	१०५.३२	१०५.३२	२८५	४४०	४५०	८९०	२०६१।१२।११	२०८१।११।०८	१० वर्ष	खाता
३९	BAD/ BA/13/16	कोठियाघाट	मधुवन न.पा.-३ बालकुमारी	२९.५३	२७.५१	२७	५८	५५	११३	२०६२।०२।०९	२०८१।११।०९	१० वर्ष	खाता
४०	BAD/ BA/13/07	कालिका	मधुवन न.पा.-४ बसन्ता	१७९.३२	१७९.३२	१७६	४०८	५१२	९२०	२०६१।०५।२९	२०८१।११।०९	१० वर्ष	खाता

४१	BAD/ BG/33/15	बड्की भवानी	बाँसगढी न.पा.-५ र ६ मोतिपुर	५८.३६	५६.३५	३७७	१२६	१२६	१२६	१८५	२०६३१२२८	२०८११११०९	१० वर्ष	बाँसगढी
४२	BAD/ KH/15/21	असारी	मधुवन न.पा.-२ फुलबारी खैनी	१८५.६५	१८४.९२	१२५	३०८	३०४	३०४	६१२	२०६६१०१३०	२०८११११२०	१० वर्ष	खाता
४३	BAD/ RA/10/01	भालुफाँटा	राजापुर न.पा.-७ बेलासा	५४.७९	५४.२१	१०८	२७१	२५७	२५७	५२८	२०५५१०३२९	२०८११११२०	१० वर्ष	राजापुर
४४	BAD/ MA/23/06	सदाशिव	बापबर्दिया न.पा.-५ मगरागाडी	११४.५८	८०.३६	४७२	७८९	८८४	८८४	१६७३	२०५६१०६२६	२०८११११२०	१० वर्ष	बबई
४५	BAD/ BG/33/18	मिलन	बाँसगढी न.पा.-६ विजयनगर दमौली	८२.७५	८२.७५	३३१	८३१	८१६	८१६	१६४७	२०६४१०२१०७	२०८११११२१	१० वर्ष	बाँसगढी
४६	BAD/ BG/32/05	मानझुण्डी	बढैयाताल गा.पा.-३ भौलागाडी	२५४.७२	२४४.१५	१२०८	४०९०	४२८५	४२८५	८३७५	२०६६१०३११०	२०८११११२१	१० वर्ष	बाँसगढी
४७	BAD/ MH/34/08	विन्द्रावन	बाँसगढी न.पा.-२ वनमुडुवा	८५.६५	८५.१३	१८२	३९०	३८५	३८५	७७५	२०६२१०२१०४	२०८११११२१	१० वर्ष	बाँसगढी
४८	BAD/ BG/30/03	रेहार	बढैयाताल गा.पा.-६ मैनापोखर	१४.१४	१०.५६	३६९	८१३	८०५	८०५	१६९८	२०५६१०९१२८	२०८११११२१	१० वर्ष	बाँसगढी
४९	BAD/ BG/33/10	सिम्रहवा डाँडा	बाँसगढी न.पा.-४ मदाहा	१२९.३३	१२१.७१	३९७	९७१	९८५	९८५	१९५६	२०६२१०९१२८	२०८११११२१	१० वर्ष	बाँसगढी
५०	BAD/ TA/12/02	गणेश शिव दुर्गा	मधुवन न.पा.-८, बर्दिया	२३०.९८	१११.३८	८२४	१९६३	२०३२	२०३२	३९९५	२०६०१०६१०६	२०८११११२१	१० वर्ष	खाता
५१	BAD/ TA/12/11	महिला जागृती	मधुवन न.पा.-६ र ८ सानोश्री	३९.४५	३९.४५	११८	३३१	३२७	३२७	६५८	२०६३१०२१०१	२०८११११२१	१० वर्ष	खाता
५२	BAD/ BG/30/01	बढैया फाँटा	बढैयाताल गा.पा.-६ मैनापोखर	४६.९७	४५.४३	४३७	६९०	८१०	८१०	१५००	२०५५१०३२५	२०८११११२१	१० वर्ष	बाँसगढी
५३	BAD/ BG/32/03	महुवा रेहवा	बढैयाताल गा.पा.-५ जातिया	४१.१९	४०.४४	२७२	६७६	६६५	६६५	१३४१	२०६४१०२१११	२०८११११२१	१० वर्ष	बाँसगढी
५४	BAD/ KH/15/04	जनजागृती	मधुवन न.पा.-२ कोठियागाउँ	४५.३९	४२.४७	८३	२१७	२१९	२१९	४३६	२०५९१११०५	२०८११११२२	१० वर्ष	खाता
५५	BAD/ KH/15/07	कुस्मिनिया	मधुवन न.पा.-२ अम्परु	५६.५६	४४.८५	७१	१३३	१३७	१३७	२७०	२०६०१०३२९	२०८११११२२	१० वर्ष	खाता
५६	BAD/ MB/25/07	कुम्भर महिला	बढैयाताल गा.पा.-९ भैसाही	२१४.८५	१९४.	५५०	१३९१	१३६४	१३६४	२७५५	२०६२१०२१०४	२०८११११२३	१० वर्ष	बाँसगढी

५७	BAD/ TA/12/12	खैरौनी	मधुवन नपा-५ बगराई	७२.२५	७२.२५	२४७	७१४	७०८	१४२२	२०६११२१११	२०८११११२३	१० वर्ष	खाता
५८	BAD/ BG/31/03	शान्ती	वढैयाताल गापा-१ शान्तिपुर	८४.०६	८४.०६	४९९	१२२७	१३२३	२५५०	२०७०१०११०२	२०८११११२३	१० वर्ष	बाँसगाढी
५९	BAD/ MA/23/12	कर्नसवा	बारबर्दिया न.पा.-५ धोबिया	५६.११	५६.११	१२१	३०२	३१३	६१५	२०७५१२१०९	२०८११११२५	१० वर्ष	बबई
६०	BAD/ BA/14/01	शिसवारा	ठाकुरबाबा नपा-५ वनकट्टी	११३.८९	४५.७४	१४०	४३५	४२१	८५६	२०५४१०३११९	२०८११११२५	१० वर्ष	खाता
६१	BAD/ BS/28/14	नवदुर्गा	बाँसगाढी नपा-८ लक्ष्मणा	११०.७३	१०९.९१	६३७	१६६८	१६७६	३३४४	२०६४१०१०६	२०८११११२५	१० वर्ष	बाँसगाढी
६२	BAD/ BD/27/12	बुकी हरियाली	बारबर्दिया न.पा.- १० शोभानगर	५८.१८	५७.७८	१०५	२२७	२४६	४७३	२०६३१०१२१९	२०८११११२५	१० वर्ष	बबई
६३	BAD/ BD/27/11	जनमुक्ती	बारबर्दिया न.पा.- ११ फक्कहवा	७८.७५	७६.५३	२५९	५५३	५३४	१०८७	२०६१११११५	२०८११११२५	१० वर्ष	बबई
६४	BAD/ MA/22/16	जनप्रिय	बारबर्दिया न.पा.-३ रामपुर लक्ष्मणपुर	७१.६२	७१.६२	१४१	३७२	३७९	७५१	२०६३१०३२१	२०८११११२५	१० वर्ष	बबई
६५	BAD/ MA/22/12	जनसेवा शक्ति धारु	बारबर्दिया न.पा.-२ पचघरुवा	१२६.७३	१२६.७३	६८	१८०	१९१	३७१	२०६०१११२६	२०८११११२५	१० वर्ष	बबई
६६	BAD/ MB/29/07	तिलकाना	वढैयाताल गापा-८ तिलकाना	६४.०१	६३.८७	२३१	५४६	५८०	११२६	२०६११०११५	२०८११११२५	१० वर्ष	बाँसगाढी
६७	BAD/ BG/32/10	शान्ती	वढैयाताल गापा-५ फुलबारी	१४.३९	८.७२	७३	२२१	२३४	४५५	२०७९१०९१३१	२०८११११२५	१० वर्ष	बाँसगाढी
६८	BAD/ MA/22/22	मछरीहवा मझरी	बारबर्दिया न.पा.-२ कुमगाउँ	१२५.६७	८०.७९	२११	४७४	४८४	९५८	२०६३१०२२३	२०८११११२५	१० वर्ष	खाता
६९	BAD/ MB/29/08	कालिका मन्दिर	वढैयाताल गापा-८ कठपुर	७६.१४	७६.१४	२१८	४९४	५३६	१०३०	२०६३१०२१०४	२०८११११२५	१० वर्ष	बाँसगाढी
७०	BAD/ MA/23/03	जमुना फाँटा	बारबर्दिया नपा-६ गुलरा	४२.४३	४२.४३	५०५	१२७५	१२८२	२५५७	२०५५१०३२९	२०८११११२५	१० वर्ष	बबई
७१	BAD/ BS/28/01	रामजानकी	बाँसगाढी न.पा.-८ कक्रौरा	१७३.५७	१७०.८१	९५८	२२३६	२३७०	४६०६	२०६५१२११३	२०८११११२५	१० वर्ष	बाँसगाढी
७२	BAD/ MH/34/02	शान्ति समाज	बाँसगाढी नपा-३ बर्दिया	१४३.०३	१२३.५९	४४१	९०९	९०६	१८१५	२०५९१०३२६	२०८११११२५	१० वर्ष	बाँसगाढी

७३	BAD/ BG/30/04	लोखपुर फाँटा	बडैयाताल गापा-६ लोखपुर	५४.३२	५३.३६	१०१	२२६	२३४	४६०	२०६६१०१४	२०८१११२७	१० वर्ष	बाँसगढी
७४	BAD/ BG/33/12	जनचेतना	बाँसगढी नपा-४ र ५ मगरपुर	३४.२३	३१.	३०४	७००	७१४	१४१४	२०६४१०२११	२०८१११२७	१० वर्ष	बाँसगढी
७५	BAD/ KR/20/03	थारु	गुलरिया न.पा.-५ बालापुर	१११.१९	१०४.३२	२५७	६६४	६८०	१३४४	२०५४१०३२९	२०८१११२७	१० वर्ष	बबई
७६	BAD/ KR/20/13	टप्पर महिला	गुलरिया न.पा.-४ तुस्सिपुर	६१.९५	५८.६५१	८७	२५७	२४०	४९७	२०५५१०३२८	२०८१११२९	१० वर्ष	बबई
७७	BAD/ KR/20/26	गौतमबुद्ध	गुलरिया नपा-१ कमलपुर	८३.६१	८३.६१	५६७	१५८०	१५३६	३११.६	२०६०१११०४	२०८११२१०३	१० वर्ष	बबई
७८	BAD/ BS/28/05	निलकाठ	बाँसगढी नपा-७ वनपुर सहापुर	१०८.३५	९६.९९	२५७	४५२	४२६	८७८	२०६११२१४	२०८११२११०	१० वर्ष	बाँसगढी
७९	BAD/ MB/29/05	त्रिपुरा	बडैयाताल गा.पा.-७	४८.३८	४८.३८	९३	२३४	२४६	४८०	२०६२१०२१९	२०८११२११०	१० वर्ष	बाँसगढी
८०	BAD/ KR/20/16	राधाकृष्ण रामजानकी महिला	गुलरिया नपा-४ बगही	४८.७३	४८.७३	१६८	४५६	३१२	७६८	२०५५१०३२९	२०८११२११०	१० वर्ष	बबई
८१	BAD/ RA/08/02	सरस्वती	राजापुर नपा-४ राजापुर	३५.१८	३५.१८	१७२	३९४	३९८	७९२	२०५५१०३२९	२०८११२११०	१० वर्ष	राजापुर
८२	BAD/ BD/27/01	फेनापती	बारबर्दिया नपा-१० बैदी	१५८.३१	१५७.३३	६०७	१४०१	१४७३	२८७४	२०५६१०३२५	२०८११२११०	१० वर्ष	बबई
८३	BAD/ MH/34/10	भगवती	बैजनाथ गापा-८ हसनपुर, बाँके	४१.३५	३५.१८	४१४	११३७	११४२	२२७९	२०७०१०२३०	२०८११२११०	१० वर्ष	बाँसगढी
८४	BAD/ MA/21/12	जिराहा	बारबर्दिया नपा-४ बैरिया	९५.८	९५.८	२४७	८०८	५९३	१४०१	२०७५१२१०१	२०८११२११०	१० वर्ष	बबई
८५	BAD/ MA/23/01	बधैला फाँटा	बारबर्दिया नपा-४ जगातिया	४७.८३	४७.८३	११३	३०७	२६०	५६७	२०५३१२१०७	२०८११२११०	१० वर्ष	बबई
८६	BAD/ KR/20/25	रामबाग	बारबर्दिया नपा-५ मुहेलवा	४६.०९	४५.९४	२९०	७५३	५९२	१३४५	२०६१०१२११	२०८११२११०	१० वर्ष	बबई
८७	BAD/ MA/21/03	ज्वालागिरी फाँटा	बारबर्दिया नपा-४ गुरुवागाँउ	६४.९	६४.९	२६९	६३३	६३१	१२६४	२०५५१०३२९	२०८११२११०	१० वर्ष	बबई

८८	BAD/MA/21/04	कुसुमा देवी	बारबर्दिया नपा-४ बरबट्टा गाउँ	१०१-१६	४९-९१	२५४	६८९	७२२	१४११	२०५५०३१२९	२०८११२११०	१० वर्ष	बबई
८९	BAD/MA/22/08	महिला जनशक्ती	बारबर्दिया नपा-३ बेलवा झुण्डपुर	३५-०९	२६-६७	९९	२५८	२४२	५००	२०५६०३१२५	२०८११२१११	१० वर्ष	बबई
	जम्मा			१०७००.५२	९८९५.६९	२६१०२	६८३०३	६८४६०	१३६७६३				

अनुसूची-४: डि.व.का., बर्दियाको कार्यक्षेत्रमा वन्यजन्तुबाट भएको क्षती र राहत सिफारिस/ वितरण सम्बन्धी विवरण
आ.व. २०७०/०७१

सि.नं.	पिडितको नाम, थर	ठेगाना	घटना मिति	क्षतिको विवरण	राहत सिफारिस रकम रु.	राहत वितरण रकम रु.	कैफियत
१	सुशिल चन्द	गुलरिया-६	२०७०१०४।२८	चितुवाको आक्रमणबाट	२८५००	२८५००	
२	हरिलाल थारु	सानोश्री-१	२०७०१०६।११	हात्तीबाट अन्नबाली	५५००	५५००	
३	जयलाल थारु	सानोश्री-१	२०७०१०६।११	हात्तीबाट अन्नबाली	५५००	५५००	
४	राज कुमार थारु	सानोश्री-१	२०७०१०६।११	हात्तीबाट अन्नबाली	५५००	५५००	
५	देशुराम थारु	सानोश्री-१	२०७०१०६।११	हात्तीबाट अन्नबाली	५५००	५५००	
६	रामदास थारु	सानोश्री-१	२०७०१०६।११	हात्तीबाट अन्नबाली	४१२५	४१२५	
७	लालजी गोडिया	गुलरिया-१२	२०७०१०९।२१	बाघको आक्रमण	१४५००	१४५००	
८	जयकला सुनार	गुलरिया-१२	२०७०१०९।२८	बाघको आक्रमण	४०१७८	४०१७८	
९	देवीसरा आचार्य	ढोढरी-९	२०७०१०१।२१	घरमा क्षती	१३०००	१३०००	
	जम्मा					१२२३०३	

आ.व. २०७१/०७२

सि.नं.	पिडितको नाम, थर	ठेगाना	घटना मिति	क्षतिको विवरण	राहत सिफारिस रकम रु.	राहत वितरण रकम रु.	कैफियत
१	जागदिश बन्जारा	गुलरिया-३	२०७१०७।०४, ५	खाद्यन्न बालीको क्षती	५५००	५५००	
२	मायादेवी बन्जारा	गुलरिया-३	२०७१०७।०४, ५	खाद्यन्न बालीको क्षती	५५००	५५००	
३	मुन्नीदेवी यादव	गुलरिया-३	२०७१०७।०४, ५	खाद्यन्न बालीको क्षती	५५००	५५००	
४	साबित्री गोडिया	गुलरिया-३	२०७१०७।०४, ५	खाद्यन्न बालीको क्षती	५५००	५५००	
५	केशरानी भुजुवा/जोधी भुजुवा	गुलरिया-३	२०७१०७।०४, ५	खाद्यन्न बालीको क्षती	५५००	५५००	
६	बिमला अहिर	गुलरिया-३	२०७१०७।०४, ५	खाद्यन्न बालीको क्षती	४१२५	४१२५	
७	मडला गोडिया	गुलरिया-३	२०७१०७।०४, ५	खाद्यन्न बालीको क्षती	५५००	५५००	
८	कर्मशी बन्जारा	गुलरिया-३	२०७१०७।०४, ५	खाद्यन्न बालीको क्षती	५५००	५५००	

१	सन्त्यज बन्जारा	गुलरिया-३	२०७१।०७।०४, ५	खाद्यन् बालीको क्षती	६६००	६६००
१०	अनुप सिंह बन्जारा	गुलरिया-३	२०७१।०७।०४, ५	खाद्यन् बालीको क्षती	४४००	४४००
११	मिना कुमारी रेवास/कैलाश चमार	गुलरिया-३	२०७१।०७।०४, ५	खाद्यन् बालीको क्षती	५५००	५५००
१२	शेर बहादुर बन्जारा	गुलरिया-३	२०७१।०७।०४, ५	खाद्यन् बालीको क्षती	५५००	५५००
१३	सन्तोष कुमार यादव	गुलरिया-३	२०७१।०७।०४, ५	खाद्यन् बालीको क्षती	५५००	५५००
१४	कमलेश कुमारी यादव	गुलरिया-३	२०७१।०७।०४, ५	खाद्यन् बालीको क्षती	३५७५	३५७५
१५	कैलाश यादव	गुलरिया-३	२०७१।०७।०४, ५	खाद्यन् बालीको क्षती	२७५०	२७५०
१६	राम निरन्जन तमोली	गुलरिया-४	२०७१।०७।०५	खाद्यन् बालीको क्षती	३४५५	३४५५
१७	कमल किशोर कोरी	गुलरिया-४	२०७१।०७।०५	खाद्यन् बालीको क्षती	२४१८	२४१८
१८	राम साहारे गोडिया	गुलरिया-४	२०७१।०७।०५	खाद्यन् बालीको क्षती	३४५५	३४५५
१९	बिष्णु प्रसाद भुसाल	गुलरिया-१	२०७१।०७।०५	खाद्यन् बालीको क्षती	६९१०	६९१०
२०	रामपाल बन्जारा	गुलरिया-४	२०७१।०७।०५	खाद्यन् बालीको क्षती	१७२७	१७२७
२१	गिमिरे कामी	गुलरिया-१	२०७१।०७।०५	खाद्यन् बालीको क्षती	८२९२	८२९२
२२	बच्चु बन्जारा	गुलरिया-४	२०७१।०७।०५	खाद्यन् बालीको क्षती	१७२७	१७२७
२३	धनिराम सिंह	गुलरिया-४	२०७१।०७।०५	खाद्यन् बालीको क्षती	२४१८	२४१८
२४	सुरेश पाण्डे	गुलरिया-४	२०७१।०७।०५	खाद्यन् बालीको क्षती	१३८२	१३८२
२५	रामनेश सिंह ठाकुर	गुलरिया-४	२०७१।०७।०५	खाद्यन् बालीको क्षती	१७२७	१७२७
२६	सूर्य नारायण पाठक	गुलरिया-४	२०७१।०७।०५	खाद्यन् बालीको क्षती	१७२७	१७२७
२७	दल बहादुर बि.क.	गुलरिया-१	२०७१।०५।१२	खाद्यन् बालीको क्षती	२०७३	२०७३
२८	उत्तम कुमार यादव समेत जना २०	गुलरिया-३	२०७१।०७।०४, ५	खाद्यन् बालीको क्षती	१३२०००	१३२०००
२९	नरु चन्द ठकुरी समेत एकाधारका ३ जना	ढोढरी-९ भगरैया	२०७१।०९।२८	चितुवाको आक्रमण	११९१०३	११९१०३
३०	देवीसरा आचार्य	ढोढरी-९	२०७२।०२।०१	घर र अन्नबाली क्षती	२००००	२००००
३१	बुद्धीराम चौधरी	सूर्यपटुवा-४	२०७२।०२।०८	गैडाको आक्रमण	६००००	६००००
३२	बुधीराम थारु	खैरिचन्दन-१	२०७२।०३।२६	गैडाको आक्रमण	१०००००	१०००००
	जम्मा				५४४८६४	५४४८६४

आ.ब. २०७२/०७३

सि.नं.	पिडितको नाम, थर	ठेगाना	घटना मिति	क्षतिको विवरण	राहत सिफारिस रकम रु.	राहत वितरण रकम रु.	कैफियत
१	हेमकुमार शाह	जापुर-१७	२०७२।०७।२७	चितुवाको आक्रमण	२०४९१	२०४९१	
२	अम्मर सेजुवाल	राजापुर-१७	२०७२।०७।२७	चितुवाको आक्रमण			

३	बुद्धिराम थारु	बबई-१०	२०७२।०८।२२	चित्तुवाको आक्रमण	५,१५५	५,१५५
४	राजकुमार योगी	खैरीचन्दनपुर-७	२०७३।०१।११	घर र अन्न बाली क्षति	१,०००	१,०००
५	महंगु चौधरी	सुर्यपटुवा-१	२०७३।०१।३०	घर र अन्न बाली क्षति	१,०००	१,०००
६	मान बहादुर भण्डारी	सुर्यपटुवा-१	२०७३।०१।३०	घर र अन्न बाली क्षति	१,०००	१,०००
७	मोतिराम थारु	सुर्यपटुवा-१	२०७३।०१।३०	घर र अन्न बाली क्षति	१,०००	१,०००
८	चिन्की थारु	सुर्यपटुवा-६	२०७३।०१।३१	घर र अन्न बाली क्षति	१,०००	१,०००
९	जितराम थारु	सुर्यपटुवा-६	२०७३।०२।०५	घर र अन्न बाली क्षति	१,०००	१,०००
१०	ठागु थारु	सुर्यपटुवा-६	२०७३।०२।०७	घर र अन्न बाली क्षति	१,०००	१,०००
११	खोलिराम थारु	सुर्यपटुवा-६	२०७३।०२।०७	घर र अन्न बाली क्षति	१,०००	१,०००
१२	याम बहादुर पुन	राजापुर-१८	२०७३।०१।२८	घर र अन्न बाली क्षति	१,०००	१,०००
१३	धनुवा थारु	राजापुर-१८	२०७३।०१।२८	घर र अन्न बाली क्षति	१,०००	१,०००
१४	पम्की राना	सुर्यपटुवा-४	२०७३।०२।०४	गैडाको आक्रमण	१,०००	१,०००
	जम्मा				१,३५,६४६	१,३५,६४६

आ.व. २०७३/०७४

सि.नं.	पिडितको नाम, थर	ठेगाना	घटना मिति	क्षतिको विवरण	राहत सिफारिस रकम रु.	राहत वितरण रकम रु.
१	महंगु चौधरी	सुर्यपटुवा-१	२०७३।०४।०१	घर र अन्न बाली क्षति	१,५००	१,५००
२	साबित्री थारु	सुर्यपटुवा-१	२०७३।०४।०१	घर र अन्न बाली क्षति	१,५००	१,५००
३	कगरु थारु	सुर्यपटुवा-१	२०७३।०४।०५	घर र अन्न बाली क्षति	१,५००	१,५००
४	दिलु चौधरी	सुर्यपटुवा-१	२०७३।०४।०५	घर र अन्न बाली क्षति	१,५००	१,५००
५	रुपलाल थारु	ढोढरी-९	२०७३।०४।१९	घर र अन्न बाली क्षति	१,०,०००	१,०,०००
६	सन्तराम थारु	सुर्यपटुवा-९	२०७३।०४।१९	मकै, धान बालीमा क्षति	१,०,०००	८,०००
७	आलोक श्रेष्ठ	सुर्यपटुवा-९	२०७३।०४।१९	धान बालीमा क्षति	१,०,०००	८,०००
८	चन्द्रकुमारी बोहरा	सुर्यपटुवा-९	२०७३।०४।२७	मकै बालीमा क्षति	१,०,०००	८,०००
९	हरी बोहरा	सुर्यपटुवा-९	२०७३।०४।२७	मकै बालीमा क्षति	१,०,०००	८,०००
१०	ललितकुमार थारु	सुर्यपटुवा-९	२०७३।०४।२७	मकै बालीमा क्षति	१,०,०००	८,०००
११	चुलिवा थरुनी	सुर्यपटुवा-९	२०७३।०४।२७	धान बालीमा क्षति	१,०,०००	८,०००
१२	गोपिलाल चौधरी	सुर्यपटुवा-९	२०७३।०४।२७	मकै बालीमा क्षति	१,०,०००	८,०००
१३	जगबिर थारु	सुर्यपटुवा-९	२०७३।०४।२७	मकै बालीमा क्षति	१,०,०००	८,०००
१४	काली थरुनी	सुर्यपटुवा-९	२०७३।०४।२७	मकै बालीमा क्षति	१,०,०००	८,०००
१५	कालु थारु	सुर्यपटुवा-९	२०७३।०४।२७	मकै बालीमा क्षति	८०००	८,०००

१६	गोपेन्द्र बहादुर चौधरी	सुर्यपटुवा-१	२०७३१०४१२७	मकै बालीमा क्षति	१००००	८,०००
१७	खुरीराम चौधरी	सुर्यपटुवा-१	२०७३१०४१२७	मकै बालीमा क्षति	१००००	८,०००
१८	मानिराम थारु	सुर्यपटुवा-१	२०७३१०४१२७	मकै बालीमा क्षति	१००००	८,०००
१९	लौधरिया थारु	सुर्यपटुवा-१	२०७३१०४१२७	मकै बालीमा क्षति	१००००	८,०००
२०	तुलाराम थारु	सुर्यपटुवा-१	२०७३१०४१२७	मकै बालीमा क्षति	१००००	८,०००
२१	दुखीराम थारु	सुर्यपटुवा-१	२०७३१०४१२७	मकै बालीमा क्षति	१००००	८,०००
२२	रजली थारु	सुर्यपटुवा-१	२०७३१०४१२७	मकै बालीमा क्षति	१००००	८,०००
२३	नन्दलाल थारु	सुर्यपटुवा-१	२०७३१०४१२७	मकै बालीमा क्षति	१००००	८,०००
२४	भागीराम थारु	सुर्यपटुवा-१	२०७३१०४१२७	मकै बालीमा क्षति	१००००	८,०००
२५	खिमलाल थारु	सुर्यपटुवा-१	२०७३१०४१२७	मकै बालीमा क्षति	१००००	८,०००
२६	मोतिराम थारु	सुर्यपटुवा-१	२०७३१०४१२७	मकै बालीमा क्षति	१००००	८,०००
२७	रेशम ब. बोहरा	सुर्यपटुवा-१	२०७३१०४१२७	मकै बालीमा क्षति	१००००	८,०००
२८	अम्मर सिं बि.क.	ढोढरी-९	२०७३१०४१२८	मकै बालीमा क्षति	१००००	८,०००
२९	कलबन्धी थरुनी	ढोढरी-९	२०७३१०४१२८	घर र मकै बाली क्षति	१५०००	१५०००
३०	बिर ब. घर्ति	ढोढरी-९	२०७३१०४१२८	घर र मकै बाली क्षति	१५०००	१५०००
३१	बेत ब. बोहरा	सुर्यपटुवा-१	२०७३१०४१२९	मकै बालीमा क्षति	१००००	८,०००
३२	बिष्णु प्र. थारु	सुर्यपटुवा-१	२०७३१०४१२९	मकै बालीमा क्षति	१००००	८,०००
३३	राम ब. थारु	सुर्यपटुवा-१	२०७३१०४१२९	मकै बालीमा क्षति	१००००	८,०००
३४	राम ब. भण्डारी	सुर्यपटुवा-१	२०७३१०४१३०	मकै बालीमा क्षति	१००००	८,०००
३५	फल कुमारी थारु	सुर्यपटुवा-१	२०७३१०४१३१	धान बालीमा क्षति	१००००	८,०००
३६	प्रेमलाल थारु	सुर्यपटुवा-१	२०७३१०४१३१	मकै बालीमा क्षति	१००००	८,०००
३७	खिदिया थरुनी	सुर्यपटुवा-१	२०७३१०४१३१	मकै बालीमा क्षति	१००००	८,०००
३८	केशर ब. भण्डारी	सुर्यपटुवा-१	२०७३१०४१३१	मकै बालीमा क्षति	१००००	८,०००
३९	सन्तराम थारु	सुर्यपटुवा-१	२०७३१०४१३१	मकै बालीमा क्षति	१००००	८,०००
४०	बन्धुराम थारु	सुर्यपटुवा-१	२०७३१०४१३१	मकै बालीमा क्षति	१००००	८,०००
४१	जनकलाल थारु	सुर्यपटुवा-१	२०७३१०४१३१	मकै बालीमा क्षति	१००००	८,०००
४२	बलीराम थारु	ढोढरी-४	२०७३१०५१०३	मकै बाली क्षति	५००००	५००००
४३	अमकुमारी थरुनी	ढोढरी-४	२०७३१०५१०३	मकै बाली क्षति	४००००	४००००
४४	बन्धुवा थारु	ढोढरी-४	२०७३१०५१०४	मकै बाली क्षति	६००००	६००००
४५	मनोहर प्रसाद यादव	सुर्यपटुवा-१	२०७३१०५११४	मकै बालीमा क्षति	१०००००	८,०००
४६	धनीराम थारु	सुर्यपटुवा-१	२०७३१०५११४	मकै बालीमा क्षति	१०००००	८,०००

४७	जुठीराम थारु	सुर्यपटुवा-१	२०७३१०५।१४	मकै बालीमा क्षति	१००००	८,०००
४८	जुगानी थारु	सुर्यपटुवा-१	२०७३१०५।१४	मकै बालीमा क्षति	१००००	८,०००
४९	देवीसरा आचार्य	ढोढरी-९	२०७३१०५।१५	घर र भण्डारण गरेको अन्नमा क्षति	१५०००	१५,०००
५०	श्याम कुमार आचार्य	सुर्यपटुवा-१	२०७३१०५।२१	मकै बालीमा क्षति	१००००	८,०००
५१	चुक न. भण्डारी	सुर्यपटुवा-१	२०७३१०५।२१	मकै बालीमा क्षति	१००००	८,०००
५२	गणेश ब. थारु	सानोश्री ताराताल-२	२०७३१०६।१९	धान बालीमा क्षति	१००००	८,०००
५३	मुन्शीराम थारु	सानोश्री ताराताल-२	२०७३१०६।१९	धान बालीमा क्षति	१००००	८,०००
५४	चुल्हवा थारु	सुर्यपटुवा-१	२०७३१०५।०४	चितुवाको आक्रमणबाट १ वटा बाख्रा मरेको	६०००	६०००
५५	सृजना थारु	सुर्यपटुवा-१	२०७३१०७।१२	हात्तीको आक्रमण	६११०	६०००
५६	सनत कुमार शाह	ढोढरी-९	२०७३१०७।२०	धान बालीमा क्षति	१००००	७८००
५७	मिना नेपाली	ढोढरी-९	२०७३१०७।२०	धान बालीमा क्षति	५०००	५०००
५८	बलराज नेपाली	ढोढरी-९	२०७३१०७।२०	धान बालीमा क्षति	६०००	६०००
५९	सुरेश राज योगी	ढोढरी-९	२०७३१०७।२०	धान बालीमा क्षति	५०००	५०००
६०	रमौता थारु	सुर्यपटुवा-६	२०७३१०८।११	घर र अन्न बाली क्षति	६०००	६०००
६१	ज्ञान प्रसाद थारु	सुर्यपटुवा-६	२०७३१०८।११	घर र अन्न बाली क्षति	३०००	३०००
६२	मनिराम थारु	सुर्यपटुवा-६	२०७३१०८।११	घर र अन्न बाली क्षति	६०००	६०००
६३	लोहारी थारु	सुर्यपटुवा-९	२०७३१०८।१२	घर र अन्न बाली क्षति	८०००	८०००
६४	बिर ब. चौधरी	सुर्यपटुवा-१	२०७३१०७।२९	घर र अन्न बाली क्षति	४०००	४०००
६५	खालीराम थारु	सुर्यपटुवा-६	२०७३१०८।२६	घर र अन्न बाली क्षति	८०००	८०००
६६	मदन ज्ञवाली	सुर्यपटुवा-८	२०७३१०८।०५	धान बालीमा क्षति	८०००	८०००
६७	गोबिन्द राज ज्ञवाली	सुर्यपटुवा-८	२०७३१०८।१७	घर र अन्न बाली क्षति	१००००	१००००
६८	सितारानी थारु	खैरीचन्दनपुर-७	२०७३१०९।०६	घरमा क्षति	५०००	५०००
६९	रमिया थरुनी	खैरीचन्दनपुर-७	२०७३१०९।०६	घरमा क्षति	६०००	६०००
७०	काली ब. थारु	सुर्यपटुवा-१	२०७३१०९।१५	घर र अन्न बाली क्षति	६०००	६०००
७१	बिसराम थारु	सुर्यपटुवा-१	२०७३१०९।२१	तोरी बालीमा क्षति	६०००	६०००
७२	दिल ब. खत्री	सुर्यपटुवा-४	२०७३१०९।११	गहु बालीमा क्षति	६०००	६०००
७३	चुल्हवा थारु	सुर्यपटुवा-९	२०७३११।१९	चितुवाको आक्रमणबाट १ वटा बाख्रा मरेको	४०००	४०००
७४	हरी बहादुर दमाई	सुर्यपटुवा-४	२०७३१०९।२७	गैडाको आक्रमण	३१७०३	२२५००
	जम्मा				७०३८१३	६१०३००

सि.नं.	पिडितको नाम, थर	ठेगाना	घटना मिति	क्षतिको विवरण	सिफारिस रकम रु.	कैफियत
१	निम्ता थारु	मधुवन -२	२०७४।०३।३१	चित्तुवाको आक्रमणबाट २ वटा नाखा मोको	७०००	
२	काली बहादुर थारु	मधुवन -१	२०७४।०४।०४	अन्न बाली क्षति	३०००	
३	महंग चौधरी	मधुवन -१	२०७४।०४।०४	घर र अन्नबाली क्षति	१००००	
४	रजली थारु	मधुवन -१	२०७४।०४।०४	घर र अन्नबाली क्षति	८०००	
५	मानिराम थारु	मधुवन -१	२०७४।०४।१८	घर र मकै बाली क्षति	१२०००	
६	कालुराम थारु	मधुवन -१	२०७४।०४।२२	अन्न बाली क्षति	५०००	
७	बुधिराम थारु	मधुवन -१	२०७४।०४।२२	अन्न बाली क्षति	३०००	
८	सन्तराम भण्डारी	मधुवन -१	२०७४।०४।२२	अन्न बाली क्षति	५०००	
९	खुशीराम थारु क	मधुवन -१	२०७४।०४।२२	अन्न बाली क्षति	५०००	
१०	तुलसीराम चौधरी	मधुवन -१	२०७४।०४।२२	अन्न बाली क्षति	३०००	
११	नन्दलाल थारु	मधुवन -१	२०७४।०४।२२	अन्न बाली क्षति	३०००	
१२	खुशीराम थारु ग	मधुवन -१	२०७४।०४।२२	अन्न बाली क्षति	५०००	
१३	खडक बहादुर मगर	मधुवन -१	२०७४।०४।२२	अन्न बाली क्षति	३०००	
१४	सिताराम थारु	मधुवन -१	२०७४।०४।२२	अन्न बाली क्षति	३०००	
१५	रूपलाल थारु	मधुवन -१	२०७४।०४।२२	अन्न बाली क्षति	५०००	
१६	बेकै थारु	मधुवन -२	२०७४।०४।२५	अन्न बाली क्षति	६०००	
१७	आलोक श्रेष्ठ	मधुवन -२	२०७४।०४।२५	अन्न बाली क्षति	५०००	
१८	बमलाल श्रेष्ठ	मधुवन -२	२०७४।०४।२५	अन्न बाली क्षति	५०००	
१९	नयनी योगी	मधुवन -१	२०७४।०४।२८	अन्न बाली क्षति	३०००	
२०	प्रदेशी थारु	मधुवन -१	२०७४।०४।२८	अन्न बाली क्षति	३०००	
२१	चिजलाल थारु	मधुवन -१	२०७४।०४।२८	अन्न बाली क्षति	३०००	
२२	भदलाल थारु	मधुवन -१	२०७४।०४।२८	अन्न बाली क्षति	५०००	
२३	गोपिलाल चौधरी	मधुवन -१	२०७४।०४।२८	अन्न बाली क्षति	३०००	
२४	खुशीराम थारु	मधुवन -१	२०७४।०४।२८	अन्न बाली क्षति	४०००	
२५	गगन मगर	मधुवन -१	२०७४।०४।२८	अन्न बाली क्षति	३०००	
२६	लौधरिया थारु	मधुवन -१	२०७४।०४।२८	अन्न बाली क्षति	४०००	
२७	बिपती थारु	मधुवन -१	२०७४।०४।२८	अन्न बाली क्षति	१००००	
२८	जुठीराम थारु	मधुवन -१	२०७४।०४।२८	अन्न बाली क्षति	३०००	

२९	लाल बहादुर थारु	मधुवन-१	२०७४।०४।२८	अन्न बाली क्षति	३०००
३०	खिमलाल थारु	मधुवन-१	२०७४।०४।२८	अन्न बाली क्षति	१,००००
३१	नेश चौधरी	मधुवन-१	२०७४।०४।२८	अन्न बाली क्षति	३०००
३२	धनीराम थारु	मधुवन-१	२०७४।०४।२८	अन्न बाली क्षति	४०००
३३	भागीराम थारु	मधुवन-१	२०७४।०४।२८	अन्न बाली क्षति	५०००
३४	रेशम बहादुर बोहरा	मधुवन-१	२०७४।०४।३१	घर र अन्न बाली क्षति	१,००००
३५	बजार थारु	मधुवन-१	२०७४।०४।३१	घर र अन्न बाली क्षति	१,००००
३६	कुन्की भण्डारी	मधुवन-१	२०७४।०५।०१	अन्न बाली क्षति	१,००००
३७	लेख ब. भण्डारी	मधुवन-१	२०७४।०५।०१	अन्न बाली क्षति	४०००
३८	आशाराम भण्डारी	मधुवन-१	२०७४।०५।०१	अन्न बाली क्षति	५०००
३९	मनोहर प्रसाद यादव	मधुवन-१	२०७४।०५।०१	अन्न बाली क्षति	१,००००
४०	राम ब. भण्डारी	मधुवन-१	२०७४।०५।०१	अन्न बाली क्षति	१,००००
४१	छबिलाल भण्डारी	मधुवन-१	२०७४।०५।०१	अन्न बाली क्षति	५०००
४२	नारायण सिंह भण्डारी	मधुवन-१	२०७४।०५।०१	घर र अन्न बाली क्षति	१,५०००
४३	संजय गुप्ता	मधुवन-१	२०७४।०५।०२	अन्न बाली क्षति	५०००
४४	फिरु थरुनी	मधुवन-१	२०७४।०५।०२	अन्न बाली क्षति	३०००
४५	बुधीराम थारु क	मधुवन-१	२०७४।०५।०२	अन्न बाली क्षति	४०००
४६	पदम बहादुर खडका	मधुवन-१	२०७४।०५।०२	अन्न बाली क्षति	४०००
४७	ललित थारु	मधुवन-१	२०७४।०५।०३	अन्न बाली क्षति	५०००
४८	रजली थारु	मधुवन-१	२०७४।०५।०३	अन्न बाली क्षति	४०००
४९	राम बहादुर थारु	मधुवन-१	२०७४।०५।०४	अन्न बाली क्षति	३०००
५०	दुखीराम थारु	मधुवन-१	२०७४।०५।०४	अन्न बाली क्षति	१,००००
५१	रबिन्द्र बैद्य थारु	मधुवन-१	२०७४।०५।०४	अन्न बाली क्षति	५०००
५२	खिदिया थरुनी	मधुवन-१	२०७४।०५।०४	अन्न बाली क्षति	४०००
५३	मुनती थरुनी	मधुवन-१	२०७४।०५।०४	अन्न बाली क्षति	३०००
५४	चुलिया थरुनी	मधुवन-१	२०७४।०५।०४	अन्न बाली क्षति	४०००
५५	तुलसीराम थारु	मधुवन-१	२०७४।०५।०४	अन्न बाली क्षति	५०००
५६	लतीराम थारु	मधुवन-१	२०७४।०५।०४	अन्न बाली क्षति	५०००
५७	मोतीराम थारु	मधुवन-१	२०७४।०५।०४	अन्न बाली क्षति	४०००
५८	बर्मादिबी आचार्य	मधुवन-१	२०७४।०५।०४	अन्न बाली क्षति	७०००

५९	बासुदेब शर्मा	मधुवन -१	२०७४।०५।०४	अन्न बाली क्षति	८०००
६०	रामप्रसाद शर्मा	मधुवन -१	२०७४।०५।०४	अन्न बाली क्षति	५०००
१३४	बेत बहादुर बोहरा	मधुवन -१	२०७४।०५।०४	अन्न बाली क्षति	८०००
१३५	श्याम कुमार आचार्य	मधुवन -१	२०७४।०५।०४	अन्न बाली क्षति	१००००
६१	कमल प्र. अहिर	मधुवन -१	२०७४।०५।०८	अन्न बाली क्षति	३०००
६२	मान बहादुर भण्डारी	मधुवन -१	२०७४।०५।०८	अन्न बाली क्षति	५०००
६३	केशर ब. भण्डारी	मधुवन -१	२०७४।०५।०८	घर र अन्नबाली क्षति	१००००
६४	रामदुलारे थारु	मधुवन -१	२०७४।०५।०८	अन्न बाली क्षति	३०००
६५	जंग बहादुर थारु	मधुवन -१	२०७४।०५।०८	अन्न बाली क्षति	५०००
६६	राम गोपाल थारु	मधुवन -१	२०७४।०५।०८	अन्न बाली क्षति	३०००
६७	दुर्गा प्रसाद यादव	मधुवन -१	२०७४।०५।०८	अन्न बाली क्षति	३०००
६८	जुगानी थरुनी	मधुवन -१	२०७४।०५।०८	अन्न बाली क्षति	३०००
६९	बिष्णु प्रसाद थारु	मधुवन -१	२०७४।०५।०८	अन्न बाली क्षति	५०००
७०	स्वाभा अहिर	मधुवन -१	२०७४।०५।०८	अन्न बाली क्षति	६०००
७१	प्रदेशी थारु	मधुवन -१	२०७४।०५।०८	अन्न बाली क्षति	३०००
७२	लक्ष्मी चन्द ठकुरी	मधुवन -३	२०७४।०५।०८	अन्न बाली क्षति	७५००
७३	माधुराम थारु	मधुवन -१	२०७४।०५।०९	अन्न बाली क्षति	२०००
७४	बलिराम थारु	मधुवन -३	२०७४।०५।११	अन्न बाली क्षति	२०००
७५	अम कुमारी थरुनी	मधुवन -१	२०७४।०५।११	अन्न बाली क्षति	२०००
७६	शेर ब. थारु	मधुवन -३	२०७४।०५।११	अन्न बाली क्षति	२०००
७७	भागिराम थारु	मधुवन -३	२०७४।०५।१६	अन्न बाली क्षति	३०००
७८	कोषराज उपाध्याय	मधुवन -३	२०७४।०५।१६	अन्न बाली क्षति	३०००
७९	हरिप्रसाद थारु	मधुवन -३	२०७४।०५।१६	अन्न बाली क्षति	३०००
८०	धनिराम थारु	मधुवन -३	२०७४।०५।१६	अन्न बाली क्षति	३०००
८१	कल बहादुर मगर	मधुवन -३	२०७४।०५।१६	अन्न बाली क्षति	३०००
८२	राजाराम थारु	मधुवन -३	२०७४।०५।१६	अन्न बाली क्षति	३०००
८३	मिना कुमारी नेपाली	मधुवन -३	२०७४।०५।१६	अन्न बाली क्षति	६०००
८४	आम्बर घतिमगर	मधुवन -३	२०७४।०५।१६	अन्न बाली क्षति	४०००
८५	हरिराम थारु	मधुवन -३	२०७४।०५।१६	घर र अन्न बाली क्षति	१००००
८६	जितार घर्ति	मधुवन -३	२०७४।०५।१६	घर र अन्न बाली क्षति	१००००

८७	इक ब. बुढाथोकी	मधुवन -३	२०७४।०५।१८	अन्न बाली क्षति	६०००
८८	गहनलाल थारु	मधुवन -१	२०७४।०५।१९	अन्न बाली क्षति	३०००
८९	सन्तराम थारु	मधुवन -१	२०७४।०५।१९	अन्न बाली क्षति	३०००
९०	कमला थरुनी	मधुवन -१	२०७४।०५।१९	अन्न बाली क्षति	३०००
९१	साईतु थारु	मधुवन -१	२०७४।०५।१९	अन्न बाली क्षति	३०००
९२	सन्तोष गौतम	मधुवन -१	२०७४।०५।१९	अन्न बाली क्षति	८०००
९३	किशोर यादव	मधुवन -१	२०७४।०५।१९	अन्न बाली क्षति	५०००
९४	कनीलाल थारु	मधुवन -१	२०७४।०५।१९	अन्न बाली क्षति	३०००
९५	गोपेन्द्र ब. चौधरी	मधुवन -१	२०७४।०५।१९	अन्न बाली क्षति	४०००
९६	बेदनिधी शर्मा	मधुवन -१	२०७४।०५।१९	अन्न बाली क्षति	४०००
९७	राजेन्द्र यादव	मधुवन -१	२०७४।०५।१९	अन्न बाली क्षति	५०००
९८	जनकलाल थारु	मधुवन -१	२०७४।०५।१९	अन्न बाली क्षति	३०००
९९	जगबिर थारु	मधुवन -१	२०७४।०५।१९	अन्न बाली क्षति	३०००
१००	प्रेमलाल थारु	मधुवन -१	२०७४।०५।१९	अन्न बाली क्षति	३०००
१०१	बन्धुराम थारु	मधुवन -१	२०७४।०५।१९	अन्न बाली क्षति	३०००
१०२	दिवाकर गौतम	मधुवन -१	२०७४।०५।१९	अन्न बाली क्षति	८०००
१०३	रिता शर्मा	मधुवन -१	२०७४।०५।१९	अन्न बाली क्षति	४०००
१०४	हिरा अहिर	मधुवन -१	२०७४।०५।१९	अन्न बाली क्षति	५०००
१०५	अनिता शर्मा	मधुवन -१	२०७४।०५।१९	अन्न बाली क्षति	५०००
१०६	जितमान थारु	मधुवन -१	२०७४।०५।१९	अन्न बाली क्षति	३०००
१०७	छबिलाल गौतम	मधुवन -१	२०७४।०५।१९	अन्न बाली क्षति	८०००
१०८	सुनिता शर्मा	मधुवन -१	२०७४।०५।१९	अन्न बाली क्षति	४०००
१०९	सुशिल कुमार अधिकारी	मधुवन -१	२०७४।०५।१९	अन्न बाली क्षति	५०००
११०	सुदिप गौतम	मधुवन -१	२०७४।०५।१९	अन्न बाली क्षति	७०००
१११	ध्रुबकुमार अधिकारी	मधुवन -१	२०७४।०५।१९	अन्न बाली क्षति	५०००
११२	प्रकाशकुमार शर्मा	मधुवन -१	२०७४।०५।१९	अन्न बाली क्षति	५०००
११३	गजमान थारु	मधुवन -१	२०७४।०५।१९	अन्न बाली क्षति	३०००
११४	बिनोद कुमार अधिकारी	मधुवन -१	२०७४।०५।१९	अन्न बाली क्षति	७०००
११५	जगनारायण थारु	मधुवन -३	२०७४।०५।१९	अन्न बाली क्षति	३०००
११६	सुनिता चौधरी	मधुवन -२	२०७४।०५।२०	चित्वाको आक्रमण परी २ वटा बाखा मरेको	७०००

११७	फागुराम थारु	मधुवन-३	२०७४।०५।२६	अन्न बाली क्षति	५०००
११८	कैले घर्तिमगर	मधुवन-३	२०७४।०५।२६	अन्न बाली क्षति	५०००
११९	चित्रप्रसाद उपाध्याय	मधुवन-२	२०७४।०५।३०	अन्न बाली क्षति	६०००
१२०	जोखन थारु	मधुवन-३	२०७४।०६।०७	अन्न बाली क्षति	३०००
१२१	राजेन्द्र ब. रेउले	मधुवन-३	२०७४।०६।०७	अन्न बाली क्षति	४०००
१२२	सुमित्री थरुनी	मधुवन-३	२०७४।०६।०७	अन्न बाली क्षति	५०००
१२३	डिल्ली कुमारी रेउले	मधुवन-३	२०७४।०६।०७	अन्न बाली क्षति	५०००
१२४	पतिराम थारु	मधुवन-३	२०७४।०६।१४	अन्न बाली क्षति	५०००
१२५	रुपानी थारु	मधुवन-१	२०७४।०६।१४	अन्न बाली क्षति	२०००
१२६	राम दुलार थारु	मधुवन-३	२०७४।०६।१४	अन्न बाली क्षति	५०००
१२७	राम दुलारी थारु	मधुवन-३	२०७४।०६।१४	अन्न बाली क्षति	५०००
१२८	कंगलुवा थारु	मधुवन-३	२०७४।०६।१४	अन्न बाली क्षति	५०००
१२९	गुलामी थारु	मधुवन-१	२०७४।०६।१५	अन्न बाली क्षति	३०००
१२९	अमृत ब. वली	राजापुर-१०	२०७४।०६।२१	अन्न बाली क्षति	८०००
१३०	राजकुमार कवरं	राजापुर-१०	२०७४।०६।२१	अन्न बाली क्षति	५०००
१३१	चन्द्र बहादुर सुबेदी	बाँसगढी-९	२०७४।०६।२३	बैदलले आक्रमण गरेको	५०००
१३२	राम प्र. थारु	मधुवन-२	२०७४।०६।२८	केरा बालीमा क्षति	८०००
१३३	राम बहादुर चौधरी	मधुवन-२	२०७४।०६।२८	अन्न बाली क्षति	३०००
१३७	हिरालाल दमाई	मधुवन-१	२०७४।०७।०१	चितुवाको आक्रमण परी १ वटा बाख्रा मरेको	५०००
१३८	रम्ली थरुनी	ठाकुरबाबा-५	२०७४।०७।०८	घर र अन्नबाली क्षति	६०००
१३९	मंगल ब. मगर	ठाकुरबाबा-५	२०७४।०८।०१	घर र अन्नबाली क्षति	१५०००
१४०	कृष्ण बि.क.	ठाकुरबाबा-५	२०७४।०८।०१	घर र अन्नबाली क्षति	८०००
१४१	बिष्णु बुढाथोकी	मधुवन-३	२०७४।०८।०५	बाघको आक्रमण	१६२२६१
१४२	रामप्रसाद थारु	मधुवन-३	२०७४।०८।२१	घर र अन्नबाली क्षति	१००००
१४३	रामलाल थारु	राजापुर-१०	२०७४।०९।१७	घरमा क्षति	५०००
१४४	ईश्वरी प्र. खनाल	राजापुर-१०	२०७४।१०।०७	अन्न बाली क्षति	७०००
१४५	मान ब. थारु	राजापुर-१०	२०७४।१०।०७	अन्न बाली क्षति	७०००
१४६	रामकृष्ण थारु	राजापुर-१०	२०७४।१०।०७	अन्न बाली क्षति	१००००
१४७	कलशु थारु	राजापुर-१०	२०७४।१०।०७	अन्न बाली क्षति	८०००
१४८	जित बहादुर थारु	राजापुर-१०	२०७४।१०।०७	अन्न बाली क्षति	८०००

१४९	कमला देबी थापा	गुलरिया-४	२०७४।१०।१९	चित्तुवाको आक्रमण परी १ वटा बाखा मरेको	५०००	
१५०	चेतराम थारु	राजापुर-१०	२०७४।११।१४	अन्न बाली क्षति	८०००	
	जम्मा				१४८७६१	

आ.व. २०७५/०७६

सि.नं.	पिडितको नाम, थर	ठेगाना	घटना मिति	क्षतिको विवरण	सिफारिस राहत रकम रु.	कैफियत
१	दिनेश थारु	बाँसगाढी-६	२०७४।१२।०५	बंदेलको आक्रमण	३०७४७	घाईते
२	खडक बहादुर मगर	मधुवन-१	२०७५।०४।०५	अन्न बाली क्षति	४०००	
३	गगन मगर	मधुवन-१	२०७५।०४।०५	अन्न बाली क्षति	४०००	
४	लौधरिया थारु	मधुवन-१	२०७५।०४।०५	अन्न बाली क्षति	४०००	
५	बुधिराम थारु	मधुवन-१	२०७५।०४।०५	अन्न बाली क्षति	४०००	
६	बेदनिधी शर्मा,	मधुवन-१	२०७५।०४।०५	अन्न बाली क्षति	६०००	
७	भागिराम थारु	मधुवन-१	२०७५।०४।१९	घर क्षति	२५००	
८	दशुराम थारु	मधुवन-१	२०७५।०४।२३	घर र अन्नबाली क्षति	१२०००	
९	सुमिता शर्मा	मधुवन-१	२०७५।०५।२०	अन्न बाली क्षति	५०००	
१०	रिता शर्मा	मधुवन-१	२०७५।०५।२०	अन्न बाली क्षति	९०००	
११	रजली थारु	मधुवन-१	२०७५।०५।२०	अन्न बाली क्षति	५०००	
१२	धनिराम थारु	मधुवन-१	२०७५।०५।२०	अन्न बाली क्षति	४०००	
१३	ललित कुमार थारु	मधुवन-१	२०७५।०५।२०	अन्न बाली क्षति	४०००	
१४	मनिराम थारु	मधुवन-१	२०७५।०५।२०	अन्न बाली क्षति	४०००	
१५	महंगु चौधरी	मधुवन-१	२०७५।०५।२०	अन्न बाली क्षति	८०००	
१६	बिपती थरुनी	मधुवन-१	२०७५।०५।२०	अन्न बाली क्षति	८०००	
१७	बर्मा देबी क्षेत्री	मधुवन-१	२०७५।०५।२०	अन्न बाली क्षति	८०००	
१८	नयनी योगी	मधुवन-१	२०७५।०५।२०	अन्न बाली क्षति	५०००	
१९	सन्तराम भण्डारी	मधुवन-१	२०७५।०५।२०	अन्न बाली क्षति	४०००	
२०	श्यामकुमार आचार्य	मधुवन-१	२०७५।०५।२०	अन्न बाली क्षति	१००००	
२१	खिमलाल थारु	मधुवन-१	२०७५।०५।२०	अन्न बाली क्षति	४०००	
२२	तुलिसराम चौधरी	मधुवन-१	२०७५।०५।२०	अन्न बाली क्षति	३०००	
२३	गोपेन्द्र ब. चौधरी	मधुवन-१	२०७५।०५।२०	अन्न बाली क्षति	३०००	
२४	नन्दलाल थारु	मधुवन-१	२०७५।०५।२०	अन्न बाली क्षति	४०००	

२५	प्रदेशी थारु	मधुवन-१	२०७५।०५।२०	अन्न बाली क्षति	३०००
२६	काली ब. थारु	मधुवन-१	२०७५।०५।२०	अन्न बाली क्षति	३०००
२७	विष्णु प्र. थारु	मधुवन-१	२०७५।०५।२०	अन्न बाली क्षति	८०००
२८	राम ब. थारु	मधुवन-१	२०७५।०५।२०	अन्न बाली क्षति	४०००
२९	दुर्गा प्र. अहिर	मधुवन-१	२०७५।०५।२०	अन्न बाली क्षति	३०००
३०	रामगोपाल यादव	मधुवन-१	२०७५।०५।२०	अन्न बाली क्षति	३०००
३१	छबिलाल गौतम	मधुवन-१	२०७५।०५।२०	अन्न बाली क्षति	४०००
३२	मोहन गौतम	मधुवन-१	२०७५।०५।२०	अन्न बाली क्षति	४०००
३३	सुदिप गौतम	मधुवन-१	२०७५।०५।२०	अन्न बाली क्षति	४०००
३४	खुशीराम थारु	मधुवन-१	२०७५।०५।२०	अन्न बाली क्षति	४०००
३५	जनकलाल चौधरी	मधुवन-१	२०७५।०५।२०	अन्न बाली क्षति	४०००
३६	खिविया थरुनी	मधुवन-१	२०७५।०५।२०	अन्न बाली क्षति	२०००
३७	मोतिराम थारु	मधुवन-१	२०७५।०५।२०	अन्न बाली क्षति	३०००
३८	केशर ब. भण्डारी	मधुवन-१	२०७५।०५।२०	अन्न बाली क्षति	६०००
३९	प्रेमलाल थारु	मधुवन-१	२०७५।०५।२०	अन्न बाली क्षति	२०००
४०	बिनोद कु. अधिकारी	मधुवन-१	२०७५।०५।२०	अन्न बाली क्षति	४०००
४१	आशाराम थारु	मधुवन-१	२०७५।०५।२०	अन्न बाली क्षति	३०००
४२	कडगलु थारु	मधुवन-१	२०७५।०५।२०	अन्न बाली क्षति	३०००
४३	जुठिराम थारु	मधुवन-१	२०७५।०५।२०	अन्न बाली क्षति	३०००
४४	भागिराम थारु	मधुवन-१	२०७५।०५।२०	अन्न बाली क्षति	४०००
४५	रबिन्द्र बैद्य थारु	मधुवन-१	२०७५।०५।२०	अन्न बाली क्षति	४०००
४६	जंग ब. थारु	मधुवन-१	२०७५।०५।२०	अन्न बाली क्षति	३०००
४७	रेशम ब. बोहरा	मधुवन-१	२०७५।०५।२०	अन्न बाली क्षति	८०००
४८	हीर बहादुर बोहरा	मधुवन-१	२०७५।०५।२०	अन्न बाली क्षति	७५००
४९	बेत ब. बोहरा	मधुवन-१	२०७५।०५।२०	अन्न बाली क्षति	७५००
५०	चन्द्र कुमारी बोहरा	मधुवन-१	२०७५।०५।२०	अन्न बाली क्षति	७०००
५१	भेदुलाल थारु	मधुवन-१	२०७५।०५।२०	अन्न बाली क्षति	४०००
५२	विर ब. थारु	मधुवन-१	२०७५।०५।२०	अन्न बाली क्षति	४०००
५३	माधुराम थारु	मधुवन-१	२०७५।०५।२०	अन्न बाली क्षति	३०००
५४	दुखिराम थारु	मधुवन-१	२०७५।०५।२०	अन्न बाली क्षति	४०००

५५	प्रकाश कुमार शर्मा	मधुवन-१	२०७५।०५।२०	अन्न बाली क्षति	३०००
५६	धुर्बा कुमार अधिकारी	मधुवन-१	२०७५।०५।२०	अन्न बाली क्षति	३०००
५७	शुसिल कुमार अधिकारी	मधुवन-१	२०७५।०५।२०	अन्न बाली क्षति	३०००
५८	जनक लाल थारु	मधुवन-१	२०७५।०५।२०	अन्न बाली क्षति	३०००
५९	खुशिराम थारु	मधुवन-१	२०७५।०५।२०	अन्न बाली क्षति	२०००
६०	कर्माज थारु	मधुवन-१	२०७५।०५।२०	अन्न बाली क्षति	२०००
६१	प्रदेशि थारु	मधुवन-१	२०७५।०५।२०	अन्न बाली क्षति	१०००
६२	छबिलाल भण्डारी	मधुवन-१	२०७५।०५।२०	अन्न बाली क्षति	१०००
६३	मान ब. भण्डारी	मधुवन-१	२०७५।०५।२०	अन्न बाली क्षति	४०००
६४	देबु भण्डारी	मधुवन-१	२०७५।०५।२०	अन्न बाली क्षति	६०००
६५	राम तिरथ यादव	मधुवन-१	२०७५।०५।२०	अन्न बाली क्षति	३५००
६६	कल्पु थारु	मधुवन-१	२०७५।०५।२०	अन्न बाली क्षति	५०००
६७	करु थारु	मधुवन-१	२०७५।०५।२०	अन्न बाली क्षति	४०००
६८	रामदुलारे आहिर	मधुवन-१	२०७५।०५।२०	अन्न बाली क्षति	२०००
६९	बुधिराम थारु	मधुवन-१	२०७५।०५।२०	अन्न बाली क्षति	६०००
७०	शोभा आहिर	मधुवन-१	२०७५।०५।२०	अन्न बाली क्षति	२०००
७१	आशाराम भण्डारी	मधुवन-१	२०७५।०५।२०	अन्न बाली क्षति	१००००
७२	लेख बहादुर भण्डारी	मधुवन-१	२०७५।०५।२०	अन्न बाली क्षति	४०००
७३	नारायण भण्डारी	मधुवन-१	२०७५।०५।२०	अन्न बाली क्षति	७५००
७४	मनोहर प्र. यादव	मधुवन-१	२०७५।०५।२०	अन्न बाली क्षति	४०००
७५	कुन्की भण्डारी	मधुवन-१	२०७५।०५।२०	अन्न बाली क्षति	४०००
७६	रामाश्रय भण्डारी	मधुवन-१	२०७५।०५।२०	अन्न बाली क्षति	४०००
७७	मान ब. भण्डारी	मधुवन-१	२०७५।०५।२०	अन्न बाली क्षति	१०००
७८	राजकुमार केवर	राजापुर-१०	२०७५।०६।०४	अन्नबाली क्षति	७०००
७९	मोहम्मद नदिम	मधुवन-३	२०७५।०६।१४	अन्न बाली क्षति	१०००
८०	आसु थारु	मधुवन-२	२०७५।०७।०३	चितुवाको आक्रमण परी १ वटा बंगुरा मेको	५०००
८१	पैल बहादुर बम	मधुवन-१	२०७५।०७।१०	बाघको आक्रमण परी १ वटा भैसी मेको	२००००
८२	रामकुमार थारु	मधुवन-२	२०७५।०७।२८	चितुवाको आक्रमण परी १ वटा नाखा मेको	५०००
८३	माधुराम थारु	मधुवन-२	२०७५।०७।२८	चितुवाको आक्रमण परी १ वटा बाखा मेको	५०००

८४	फुलमानी चौधरी	मधुवन-२	२०७५।०८।२१	चितुवाको आक्रमण परी २ वटा बाखा मेको	८०००	
८५	प्रेम चौधरी	गुलारिया-४	२०७५।०८।२७	चितुवाको आक्रमण परी २ वटा बंगुर मेको	९०००	
८६	चन्द्र बहादुर शाही	बढैयाताल-२	२०७५।१०।२१	बाघको आक्रमण	१००००००	मानिसको मृत्यु
८७	बिजय बुढा क्षेत्री	बढैयाताल-२	२०७५।१०।२१	बाघको आक्रमण	१६१५०	घाईते
८८	कान्छा थारु	गुलारिया-१-२	२०७५।१०।२७	चितुवाको आक्रमण परी ५ वटा बाखा मेको	१००००	
८९	बिश्वनाथ थारु	मधुवन-२	२०७५।१२।११	अन्नबाली क्षति	८०००	
९०	बेलमती दमिनी	मधुवम-२	२०७६।०१।२०	घर र अन्नबाली क्षति	७०००	
९१	जगतराम थारु	मधुवन-२	२०७६।०१।२१	घर र अन्नबाली क्षति	१५०००	
९२	भद्र बहादुर दमाई	मधुवन-१	२०७६।०२।०४	चितुवाको आक्रमण परी १ वटा बाखा मेको	५०००	
९३	देबीसरा आचार्य	मधुवम-३	२०७६।०२।०८	घर र अन्नबाली क्षति	१५०००	
९४	श्याम बहादुर थारु	बारबर्दिया-३	२०७६।०२।१६	चितुवाको आक्रमण परी १ वटा बंगुर मेको	१००००	
	जम्मा				१५३६३१७	

आ.व. २०७६/०७७

सि.नं.	पिडितको नाम, थर	ठेगाना	घटना मिति	क्षतिको विवरण	सिफारिस रकम रु.	कैफियत
१	मन्जु चौधरी	बाँसगढी-६	२०७४।१२।०५	बदेलको आक्रमण	३५२७८	घाईते
२	देबिलाल थारु	राजापुर-२	२०७६।०३।०९	पोखरीमा पालेको माछा लाई गोहिले खाएको	१००००	
३	आतुराम थारु	मधुवन-२	२०७६।०३।१६	चितुवाको आक्रमण परी १ वटा बाखा मेको	५०००	
४	राम बहादुर थारु	मधुवन-२	२०७६।०३।१६	चितुवाको आक्रमण परी १ वटा बंगुर मेको	५०००	
५	राधिका बिष्ट	मधुवन-२	२०७६।०३।१७	चितुवाको आक्रमण परी १ वटा बाखा मेको	५०००	
६	लालता गोडिया	गुलारिया-३	२०७६।०३।२१	बाघको आक्रमण परी ५ वटा बाखा मेको	१००००	
७	कान्छा थारु	मधुवन-२	२०७६।०३।२३	चितुवाको आक्रमण परी १ वटा बंगुर मेको	५०००	
८	मसुराम थारु	मधुवन-२	२०७६।०४।१७	चितुवाको आक्रमण परी २ वटा बंगुर मेको	७५००	
९	करन थारु	मधुवन-२	२०७६।०४।१७	चितुवाको आक्रमण परी २ वटा बंगुर मेको	७५००	
१०	पोटना थारु	मधुवन-२	२०७६।०४।१७	चितुवाको आक्रमण परी १ वटा बंगुर मेको	५०००	
११	साजन चौधरी	मधुवन-२	२०७६।०४।१७	चितुवाको आक्रमण परी १ वटा बंगुर मेको	५०००	
१२	रुपानी थारु	मधुवन-१	२०७६।०४।२०	हात्तिले अन्नबालीमा क्षति	४०००	
१३	देबीसरा आचार्य	मधुवन-३	२०७६।०४।२६	हात्तिले घर भत्काई भण्डारण गरेको अन्नबाली क्षति भएको	१५०००	
१४	नकेन्द्र खत्री	मधुवन-८	२०७६।०५।०९	बाघको आक्रमण परी २ वटा बाखा मेको	७५००	
१५	शिखा थारु	बारबर्दिया-४	२०७६।०५।१४	गैडाको आक्रमण	१७३५००	घाईते
१६	जंगली थारु	बारबर्दिया-४	२०७६।०५।१४	गैडाको आक्रमण	२१५००	घाईते

१७	यशोदा गुरुङ्ग	मधुवन-८	२०७६।०५।१४	बाघको आक्रमण परी १ वटा बाखा मरेको	४०००	
१८	पती बुढा	मधुवन-८	२०७६।०६।०३	चितुवाको आक्रमण परी ३ वटा बाखा मरेको	१००००	
१९	प्रेम बहादुर खत्री	मधुवन-१	२०७६।०६।०३	चितुवाको आक्रमण परी १ वटा बाखा मरेको	५०००	
२०	जगिया थारु	मधुवन-१	२०७६।०६।०३	चितुवाको आक्रमण परी १ वटा बाखा मरेको	५०००	
२१	रुप सिंह ठकुरी	मधुवन-१	२०७६।०६।०३	चितुवाको आक्रमण परी १ वटा बाखा मरेको	५०००	
२२	देबिलाल खड्का	मधुवन-३	२०७६।०६।०८	चितुवाको आक्रमण परी १ वटा बाखा मरेको	५०००	
२३	मनरुपा सुनार	मधुवन-३	२०७६।०६।०९	हात्तिले अन्नबालीमा क्षति	५०००	
२४	फुलराम चौधरी	मधुवन-२	२०७६।०६।१०	चितुवाको आक्रमण परी १ वटा बांगुर मरेको	५०००	
२५	भारती श्रेष्ठनी	मधुवन-२	२०७६।०७।०७	हात्तिले अन्नबालीमा क्षति	५०००	
२६	सनत कुमार शाह	मधुवन-३	२०७६।०७।२०	हात्तिले घर भत्काई भण्डारण गरेको अन्नबाली क्षति भएको	७५००	मानिसको मृत्यु
२७	लक्ष्मी प्रसाद थारु	राजापुर-१०	२०७६।१०।१९	हात्तीको आक्रमण	१००००००	
२८	उमा कुसुम्बा थारु	राजापुर-१०	२०७६।१०।१९	हात्तीको आक्रमण	३००००	घाईते
	जम्मा				१४०८२७८	

आ.व. २०७७/०७८

सि. नं.	पिडितको		घटना मिति	क्षती गर्ने वन्यजन्तु	घटना/क्षतिको किसिम	क्षतीको विवरण		राहत सिफारिस रकम रु.	राहत वितरण रकम रु.	कैफियत
	नाम, थर	ठेगाना				जात	संख्या			
१	पहल थारु	मधुवन-४	२०७७।०१।१५	बाघ	मानिस सामान्य घाइते	मानिस	१	६०००	६५१७	
२	दशरथ थारु	मधुवन-२	२०७७।०२।२१	चितुवा	वन्यजन्तुले पशुवस्तु मारेको	खसि	१	५०००	५०००	
३	राधिका विष्ट	मधुवन-२	२०७७।०३।०९	चितुवा	वन्यजन्तुले पशुवस्तु मारेको	बाखा	२	६०००	६०००	
४	मोहन थारु	राजापुर-१०	२०७७।०३।१४	चितुवा	मानिस गंभिर घाइते	मानिस	१	१८९९३२	१८९९३२	
५	दयाराम थारु	राजापुर-१०	२०७७।०३।१४	चितुवा	मानिस गंभिर घाइते	मानिस	१	११४०००	११४०००	
६	मंगलराम थारु	राजापुर-७	२०७७।०३।१५	चितुवा	वन्यजन्तुले पशुवस्तु मारेको	खसि	१	५०००	५०००	
७	इन्द्र ब. सापकोटा	मधुवन-१	२०७७।०३।२७	चितुवा	वन्यजन्तुले पशुवस्तु मारेको	खसि	१	५०००	५०००	
८	उदयराम जैशी	मधुवन-१	२०७७।०४।०२	बाघ	वन्यजन्तुले पशुवस्तु मारेको	गाई	१	६०००	६०००	
९	जगत थारु	राजापुर-९	२०७७।०४।०७	जंगली हात्ती	अन्नबालीमा क्षती			१००००	१००००	
१०	प्रेम बहादुर बुढामगर	राजापुर-९	२०७७।०४।०७	जंगली हात्ती	अन्नबालीमा क्षती			५०००	५०००	
११	पुरिन्धर थारु	राजापुर-९	२०७७।०४।०७	जंगली हात्ती	अन्नबालीमा क्षती			५०००	५०००	
१२	राम बहादुर खत्री	राजापुर-९	२०७७।०४।०७	जंगली हात्ती	अन्नबालीमा क्षती			४०००	४०००	
१३	हरिहर गौतम	राजापुर-९	२०७७।०४।०७	जंगली हात्ती	अन्नबालीमा क्षती			८०००	८०००	

१४	लक्ष्मण थारु	राजापुर-९	२०७७।०४।०७	जंगली हात्ती	अन्वालीमा क्षती			४०००	४०००
१५	शिडलाल थारु	राजापुर-९	२०७७।०४।०७	जंगली हात्ती	अन्वालीमा क्षती			४०००	४०००
१६	मोहनलाल के.सि.	राजापुर-९	२०७७।०४।०७	जंगली हात्ती	अन्वालीमा क्षती			८०००	८०००
१७	शिवलाल थारु	राजापुर-९	२०७७।०४।०७	जंगली हात्ती	अन्वालीमा क्षती			४०००	४०००
१८	फुलाराम थारु	राजापुर-१०	२०७७।०४।०९	जंगली हात्ती	अन्वालीमा क्षती			४०००	४०००
१९	कान्छा थारु	राजापुर-१०	२०७७।०४।०९	जंगली हात्ती	अन्वालीमा क्षती			५०००	५०००
२०	सुगना थारु	राजापुर-१०	२०७७।०४।०९	जंगली हात्ती	अन्वालीमा क्षती			८०००	८०००
२१	जितराम थारु	राजापुर-१०	२०७७।०४।०९	जंगली हात्ती	अन्वालीमा क्षती			४०००	४०००
२२	तेजु थारु	राजापुर-१०	२०७७।०४।०९	जंगली हात्ती	अन्वालीमा क्षती			४०००	४०००
२३	सितापति थारु	राजापुर-१०	२०७७।०४।०९	जंगली हात्ती	अन्वालीमा क्षती			२०००	२०००
२४	बिष्णु थारु	राजापुर-१०	२०७७।०४।०९	जंगली हात्ती	अन्वालीमा क्षती			४०००	४०००
२५	जोखनलाल थारु	राजापुर-१०	२०७७।०४।०९	जंगली हात्ती	अन्वालीमा क्षती			२०००	२०००
२६	राम कुमार थारु	राजापुर-१०	२०७७।०४।०९	जंगली हात्ती	अन्वालीमा क्षती			२०००	२०००
२७	बलिराम चौधरी	राजापुर-१०	२०७७।०४।०९	जंगली हात्ती	अन्वालीमा क्षती			३०००	३०००
२८	गोपाल थारु	राजापुर-१०	२०७७।०४।०९	जंगली हात्ती	अन्वालीमा क्षती			३०००	३०००
२९	सुरजबाबु थारु	राजापुर-१०	२०७७।०४।०९	जंगली हात्ती	अन्वालीमा क्षती			८०००	८०००
३०	जगु थारु	राजापुर-१०	२०७७।०४।०९	जंगली हात्ती	अन्वालीमा क्षती			६०००	६०००
३१	घनश्याम थारु	राजापुर-१०	२०७७।०४।०९	जंगली हात्ती	अन्वालीमा क्षती			४०००	४०००
३२	बुद्धिराम चौधरी	राजापुर-१०	२०७७।०४।०९	जंगली हात्ती	अन्वालीमा क्षती			६०००	६०००
३३	जागिराम थारु	राजापुर-१०	२०७७।०४।०९	जंगली हात्ती	अन्वालीमा क्षती			५०००	५०००
३४	ससिराम थारु	राजापुर-१०	२०७७।०४।०९	जंगली हात्ती	अन्वालीमा क्षती			४०००	४०००
३५	चन्द्रलाल थारु	राजापुर-१०	२०७७।०४।०९	जंगली हात्ती	अन्वालीमा क्षती			५०००	५०००
३६	अज बहादुर थारु	राजापुर-१०	२०७७।०४।०९	जंगली हात्ती	अन्वालीमा क्षती			८०००	८०००
३७	राज कुमार केवर	राजापुर-१०	२०७७।०४।१०	जंगली हात्ती	अन्वालीमा क्षती			८०००	८०००
३८	रामसिंह चौधरी	मधुवन-२	२०७७।०४।११	चितुवा	वन्यजन्तुले पशुवस्तु मारको	खसि	१	५०००	५०००
३९	राजु थारु	मधुवन-२	२०७७।०४।१३	चितुवा	वन्यजन्तुले पशुवस्तु मारको	भेडा	१	५०००	५०००
४०	फुलराम चौधरी	मधुवन-२	२०७७।०४।१३	चितुवा	वन्यजन्तुले पशुवस्तु मारको	भेडा	२	१००००	१००००
४१	श्याम बहादुर चौधरी	मधुवन-२	२०७७।०४।२३	चितुवा	वन्यजन्तुले पशुवस्तु मारको	बंगुर	१	५०००	५०००
४२	राजरानी थारु	मधुवन-३	२०७७।०४।२५	जंगली हात्ती	अन्वालीमा क्षती			५०००	५०००
४३	तुलादेवी सिंह	मधुवन-३	२०७७।०४।२५	जंगली हात्ती	अन्वालीमा क्षती			५०००	५०००

४४	दुवारी थारु	मधुवन-३	२०७७।०४।२५	जंगली हात्ती	अन्नवालीमा क्षती				५०००	५०००
४५	नारायण थारु	मधुवन-३	२०७७।०४।२५	जंगली हात्ती	अन्नवालीमा क्षती				६०००	६०००
४६	परसु थारु	मधुवन-३	२०७७।०४।२५	जंगली हात्ती	अन्नवालीमा क्षती				४०००	४०००
४७	शेर बहादुर गुरुङ्गा	मधुवन-३	२०७७।०४।२५	जंगली हात्ती	अन्नवालीमा क्षती				७०००	७०००
४८	किशोर यादव	गुलरिया-३	२०७७।०४।२७	पाटे बाघ	वन्यजन्तुले पशुवस्तु मारको	रांगा	१	१	१००००	१००००
४९	लक्ष्मिनिया थरुनी	ठाकुरबाबा-५	२०७७।०४।३०	बँदेल	मानिस सामान्य घाइते	मानिस	१	१	२००००	२००००
५०	राजाराम थारु	ठाकुरबाबा-५	२०७७।०४।३०	बँदेल	मानिस सामान्य घाइते	मानिस	१	१	२३०००	२३०००
५१	कंगाली थारु	मधुवन-२	२०७७।०४।३१	जंगली हात्ती	अन्नवालीमा क्षती				१००००	१००००
५२	गोपाल खत्री	मधुवन-१	२०७७।०५।०९	चितुवा	वन्यजन्तुले पशुवस्तु मारको	खसि	१	१	५०००	५०००
५३	बुधनी थरुनी	मधुवन-२	२०७७।०५।०९	जंगली हात्ती	अन्नवालीमा क्षती				६०००	६०००
५४	कुकरी थरुनी	राजापुर-७	२०७७।०५।१२	जंगली हात्ती	अन्नवालीमा क्षती				७०००	७०००
५५	बिशाल वली	मधुवन-३	२०७७।०५।१५	पाटे बाघ	वन्यजन्तुबाट मानिसको मृत्यु	मानिस	१	१	१००००००	१००००००
५६	लट्टेन थारु	ठाकुरबाबा-५ वनविर	२०७७।०६।२५	चितुवा	वन्यजन्तुले पशुवस्तु मारको	खसि	१	१	६०००	६०००
५७	राम प्रसाद थारु	मधुवन-२	२०७७।०७।०१	जंगली हात्ती	केराबाली क्षती				१००००	१००००
५८	गंगा राजी खत्री	मधुवन-३	२०७७।०७।०५	पाटे बाघ	वन्यजन्तुबाट मानिसको मृत्यु	मानिस	१	१	१००००००	१००००००
५९	रमेश चौधरी	मधुवन-३	२०७७।०७।११	पाटे बाघ	वन्यजन्तुबाट मानिसको मृत्यु	मानिस	१	१	१००००००	१००००००
६०	दिनेश थारु	मधुवन-३	२०७७।०७।११	पाटे बाघ	वन्यजन्तुबाट मानिसको मृत्यु	मानिस	१	१	१००००००	१००००००
६१	कधैलाल यादव	गुलरिया-१	२०७७।०७।२२	चितुवा	वन्यजन्तुले पशुवस्तु मारको	खसि	१	१	५०००	५०००
६२	जगुवा थारु	बारबर्दिया-१० डकैया	२०७७।०८।०८	चितुवा	वन्यजन्तुले पशुवस्तु मारको	बाखा, भेडा	८	८	१००००	१००००
६३	राजाराम थारु	बारबर्दिया-१० डकैया	२०७७।०८।०८	चितुवा	वन्यजन्तुले पशुवस्तु मारको	भेडा	३	३	८०००	८०००
६४	कर्णकली बि.क.	बारबर्दिया-६	२०७७।०८।२७	चितुवा	वन्यजन्तुले पशुवस्तु मारको	बाखा	१	१	४०००	४०००
६५	कमल प्रसाद राना	बारबर्दिया-६	२०७७।०९।०२	चितुवा	वन्यजन्तुले पशुवस्तु मारको	खसि	१	१	६०००	६०००
६६	भुसुन थारु	राजापुर-१० लालपुर	२०७७।०९।१०	पाटे बाघ	वन्यजन्तुले पशुवस्तु मारको	गाई/गोरु	५	५	३००००	३००००
६७	कृष्ण कुमारी श्रेष्ठनी	राजापुर-१० पहाडीपुर	२०७७।०९।११	पाटे बाघ	वन्यजन्तुले पशुवस्तु मारको	गाई, बाच्छी	२	२	७०००	७०००
६८	रुपसरा थरुनी	राजापुर-१० खैरी	२०७७।०९।१३	पाटे बाघ	वन्यजन्तुले पशुवस्तु मारको	भैसी	१	१	१५०००	१५०००

६९	दिवा जैशी	राजापुर-१० कर्मोही	२०७७।०९।१४	पाटे बाघ	वन्यजन्तुले पशुवस्तु मारेको	गाई, बाच्छी	२	७०००	७०००
७०	रिसम ब. बुढाथोकी	राजापुर-१० भगतपुर	२०७७।०९।१५	पाटे बाघ	वन्यजन्तुले पशुवस्तु मारेको	भैसी	२	२००००	२००००
७१	काँसी सञ्ज्याल	राजापुर-१० कर्मोही	२०७७।०९।२८	जंगली हात्ती	अन्वालीमा क्षती			४०००	४०००
७२	देवली थरुनी	राजापुर-१० हरिनगर	२०७७।१०।०८	जंगली हात्ती	अन्वालीमा क्षती			८०००	८०००
७३	जग नारायण थारु	राजापुर-१०	२०७७।१०।१८	जंगली हात्ती	अन्वालीमा क्षती			६०००	६०००
७४	जितराम थारु	राजापुर-१०	२०७७।१०।१८	जंगली हात्ती	अन्वालीमा क्षती			१००००	१००००
७५	फुलराम थारु	राजापुर-१०	२०७७।१०।१८	जंगली हात्ती	अन्वालीमा क्षती			१००००	१००००
७६	भिन्सी थरुनी	राजापुर-१०	२०७७।१०।१८	जंगली हात्ती	अन्वालीमा क्षती			६०००	६०००
७७	जित बहादुर थारु	राजापुर-१०	२०७७।१०।१८	जंगली हात्ती	अन्वालीमा क्षती			५०००	५०००
७८	गोपाल थारु	राजापुर-१०	२०७७।१०।१८	जंगली हात्ती	अन्वालीमा क्षती			१०००	१०००
७९	नर बहादुर चौधरी	राजापुर-१० ढुण्डपुर	२०७७।१०।२०	जंगली हात्ती	अन्वालीमा क्षती			८०००	८०००
८०	टेक बहादुर थारु	राजापुर-१० ढुण्डपुर	२०७७।१०।२०	जंगली हात्ती	अन्वालीमा क्षती			८०००	८०००
८१	बसन्त कुमार चौधरी	राजापुर-१० ढुण्डपुर	२०७७।१०।२०	जंगली हात्ती	अन्वालीमा क्षती			७०००	७०००
८२	रुपलाल चौधरी	राजापुर-१० ढुण्डपुर	२०७७।१०।२०	जंगली हात्ती	अन्वालीमा क्षती			७०००	७०००
८३	फिरु थारु	राजापुर-१० ढुण्डपुर	२०७७।१०।२०	जंगली हात्ती	अन्वालीमा क्षती			८५००	८५००
८४	सोहन कुमार चौधरी	राजापुर-१० ढुण्डपुर	२०७७।१०।२०	जंगली हात्ती	अन्वालीमा क्षती			७०००	७०००
८५	रेशम थारु	राजापुर-१० दुर्गानगर	२०७७।११।१७	जंगली हात्ती	अन्वालीमा क्षती			८०००	८०००
८६	काली थरुनी	राजापुर-१० दुर्गानगर	२०७७।११।१७	जंगली हात्ती	अन्वालीमा क्षती			१००००	१००००
८७	निम बहादुर थापा	राजापुर-१० दुर्गानगर	२०७७।११।१७	जंगली हात्ती	अन्वालीमा क्षती			६०००	६०००

८८	शंकरलाल थारु	राजापुर-९ दुर्गानगर	२०७७।११।१७	जंगली हात्ती	अन्ववालीमा क्षती			१००००	१००००	
८९	दयारानी थरुनी	राजापुर-९ दुर्गानगर	२०७७।११।१७	जंगली हात्ती	अन्ववालीमा क्षती			४०००	४०००	
९०	धन बहादुर थापा	राजापुर-९	२०७७।११।१७	जंगली हात्ती	अन्ववालीमा क्षती			८०००	८०००	
९१	गद्दी कुमारी चौधरी	राजापुर-९ दुर्गानगर	२०७७।११।१७	जंगली हात्ती	अन्ववालीमा क्षती			५०००	५०००	
९२	लक्ष्मी देवी क्षेत्री	राजापुर-९	२०७७।११।१७	जंगली हात्ती	अन्ववालीमा क्षती			५०००	५०००	
९३	दिलमाया थापा	राजापुर-९	२०७७।११।१७	जंगली हात्ती	अन्ववालीमा क्षती			६०००	६०००	
९४	निमा कुमारी थापा	राजापुर-९	२०७७।११।१७	जंगली हात्ती	अन्ववालीमा क्षती			६०००	६०००	
९५	बाँधुराम थारु	राजापुर-९	२०७७।११।१७	जंगली हात्ती	अन्ववालीमा क्षती			१००००	१००००	
९६	शोभासिंह रोका	राजापुर-९	२०७७।११।१७	जंगली हात्ती	अन्ववालीमा क्षती			५०००	५०००	
९७	आशाराम थारु	राजापुर-९	२०७७।११।१७	जंगली हात्ती	अन्ववालीमा क्षती			१००००	१००००	
९८	बिक्रम थारु	राजापुर-९	२०७७।११।१७	जंगली हात्ती	अन्ववालीमा क्षती			४०००	४०००	
९९	टिकाराम उपाध्याय	राजापुर-९	२०७७।११।१७	जंगली हात्ती	अन्ववालीमा क्षती			१००००	१००००	
१००	सोम प्रसाद थारु	राजापुर-९	२०७७।११।१७	जंगली हात्ती	अन्ववालीमा क्षती			१००००	१००००	
१०१	सावित्रा पुन थापा	राजापुर-९	२०७७।११।१७	जंगली हात्ती	अन्ववालीमा क्षती			१००००	१००००	
१०२	टोप ब. घर्तिमगर	राजापुर-९ दुर्गानगर	२०७७।११।१७	जंगली हात्ती	अन्ववालीमा क्षती			८०००	८०००	
१०३	तुली सुनार	राजापुर-९०	२०७७।११।१८	जंगली हात्ती	अन्ववालीमा क्षती			२०००	२०००	
१०४	राम बहादुर लोहार	राजापुर-९०	२०७७।११।१८	जंगली हात्ती	अन्ववालीमा क्षती			३०००	३०००	
१०५	बिमला देवी सुनार	राजापुर-९०	२०७७।११।१८	जंगली हात्ती	अन्ववालीमा क्षती			२०००	२०००	
१०६	ज्योती क्षेत्री	गुलरिया-४	२०७७।११।२०	चितुवा	वन्यजन्तुले पशुवस्तु मारको	बाख्रा	१	५०००	५०००	
१०७	रेनुका सुनार	मधुवन-३	२०७७।११।२६	पाटे बाघ	वन्यजन्तुबाट मानिसको मृत्यु	मानिस	१	१००००००	१००००००	
१०८	टोप बहादुर थारु	मधुवन-३	२०७७।११।२७	पाटे बाघ	वन्यजन्तुले पशुवस्तु मारको	गोरु	२	३००००	३००००	
१०९	पुन्सी थारु	मधुवन-१	२०७७।११।२७	चितुवा	वन्यजन्तुले पशुवस्तु मारको	बाख्रा	१	४०००	४०००	
११०	जंग बहादुर दमाई	मधुवन-२	२०७७।११।२९	पाटे बाघ	वन्यजन्तुले पशुवस्तु मारको	भैँसकोपडो	१	५०००	५०००	
१११	गणेश कुमार थारु	राजापुर-९०	२०७७।१२।२८	जंगली हात्ती	अन्ववालीमा क्षती			५०००	५०००	
११२	भागिराम चौधरी	मधुवन-३	२०७८।०१।०४	पाटे बाघ	वन्यजन्तुले पशुवस्तु मारको	बंगुर	१	५०००	५०००	
११३	कल्लु थारु	राजापुर-९०	२०७८।०२।११	पाटे बाघ	वन्यजन्तुले पशुवस्तु मारको	भैँसी	१	१५०००	१५०००	
११४	लाल बहादुर थारु	मधुवन-१	२०७८।०२।१२	चितुवा	मानिस सामान्य घाइते	मानिस	१	१३७१७	१३७१७	
११५	नाकू थारु	मधुवन-१	२०७८।०२।१५	चितुवा	वन्यजन्तुले पशुवस्तु मारको	खसि	१	७०००	७०००	



११६	नन्दकला थापा	मधुवन-५	२०७८।०२।१७	पाटे बाघ	वन्यजन्तुबाट मानिसको मृत्यु	मानिस	१	१,०००,०००	१,०००,०००
११७	रमेश बिश्वकर्मा	मधुवन-२	२०७८।०२।२०	चितुवा	वन्यजन्तुले पशुवस्तु मारको	बाख्रा	२	८,०००	८,०००
११८	चहरी थारु	मधुवन-१	२०७८।०३।१०	जंगली हात्ती	वन्यजन्तुले घर र अन्नबाली			१,५०,०००	१,५०,०००
११९	कर्ण बहादुर थारु	मधुवन-४	२०७८।०३।१५	पाटे बाघ	मानिस सामान्य घाइते	मानिस	१	२०,०००	२०,०००
१२०	चित्र बहादुर खत्री	मधुवन-३	२०७८।०३।२१	पाटे बाघ	वन्यजन्तुबाट मानिसको मृत्यु	मानिस	१	१,०००,०००	१,०००,०००
	जम्मा							८१,३०,१४९	८१,२७,४११

आ.व. २०७८/०७९

सि. नं.	पिडितको		घटना मिति	क्षती गर्ने वन्यजन्तु	घटना/क्षतिको किसिम	क्षतीको विवरण		राहत सिफारिस रकम रु.	राहत वितरण रकम रु.	कै.
	नाम, थर	ठेगाना				जात	संख्या			
१	श्याम कुमार चौधरी	मधुवन-२, वंगालपुर	२०७८।०४।१०	चितुवा	वन्यजन्तुले पशुवस्तु मारको	बंगुर	१	५,०००	५,०००	
२	लक्ष्मी कुमारी पौडेल	मधुवन-५	२०७८।०४।२२	पाटे बाघ	वन्यजन्तुले पशुवस्तु मारको	बोका	१	५,०००	५,०००	
३	लक्ष्मी भण्डारी	मधुवन-५	२०७८।०४।२४	पाटे बाघ	वन्यजन्तुले पशुवस्तु मारको	बाख्रा	१	५,०००	५,०००	
४	कमला जैशी	राजापुर-१.०	२०७८।०५।०३	चितुवा	वन्यजन्तुबाट मानिसको मृत्यु	मानिस	१	१,००,००,०००	१,००,००,०००	
५	दिल बहादुर राना	मधुवन-५	२०७८।०५।०५	जंगली हात्ती	अन्नवालीमा क्षती			३,०००	३,०००	
६	छोटिलाल थारु	मधुवन-५	२०७८।०५।०५	जंगली हात्ती	अन्नवालीमा क्षती			२,०००	२,०००	
७	मुन्सिराम थारु	मधुवन-५	२०७८।०५।०५	जंगली हात्ती	अन्नवालीमा क्षती			१,५००	१,५००	
८	प्रतिक्षा चौधरी	मधुवन-५	२०७८।०५।०५	जंगली हात्ती	अन्नवालीमा क्षती			१,५००	१,५००	
९	सुनिता थारु	मधुवन-५	२०७८।०५।०५	जंगली हात्ती	अन्नवालीमा क्षती			१,५००	१,५००	
१०	कमला परियार	राजापुर-१.०	२०७८।०५।०६	पाटे बाघ	वन्यजन्तुले पशुवस्तु मारको	भैसी	१	१,५०,०००	१,५०,०००	
११	शिव प्रसाद थारु	बढैयाताल-६ उचागाउँ	२०७८।०५।०७	गोही	पोखरीमा पालेको माछा खाएको	माछा		२०,०००	२०,०००	
१२	राम ब. पुलामीमगर	मधुवन-३ भगैया	२०७८।०५।१०	जंगली हात्ती	अन्नवालीमा क्षती			२,०००	२,०००	
१३	मन बहादुर थारु	मधुवन-३	२०७८।०५।१०	जंगली हात्ती	अन्नवालीमा क्षती			३,५००	३,५००	
१४	रण ब. घर्तिमगर	मधुवन-३ भगैया	२०७८।०५।१०	जंगली हात्ती	अन्नवालीमा क्षती			२,०००	२,०००	
१५	सन्तु थारु	राजापुर-१.०	२०७८।०५।११	पाटे बाघ	वन्यजन्तुले पशुवस्तु मारको	भेडा	२	८,०००	८,०००	
१६	शिखर थारु	मधुवन-२	२०७८।०५।१३	चितुवा	वन्यजन्तुले पशुवस्तु मारको	बंगुर	१	४,०००	४,०००	
१७	साबित्री गोडिया	गुलरिया-१	२०७८।०५।१६	जंगली हात्ती	अन्नवालीमा क्षती			८,०००	८,०००	
१८	राम असिस बन्जारा	गुलरिया-१	२०७८।०५।१६	जंगली हात्ती	अन्नवालीमा क्षती			८,०००	८,०००	
१९	मायादेवी बन्जारा	गुलरिया-१	२०७८।०५।१६	जंगली हात्ती	अन्नवालीमा क्षती			१,००,०००	१,००,०००	

२०	बिमला अहिर	गुलरिया-१	२०७८।०५।१६	जंगली हात्ती	अन्वालीमा क्षती			१००००	१००००
२१	महादेव थारु	राजापुर-१०	२०७८।०५।१७	चितुवा	वन्यजन्तुले पशुवस्तु मारको	बंगुर	२	८०००	८०००
२२	चन्द्रलाल थारु	राजापुर-१०	२०७८।०५।२०	चितुवा	वन्यजन्तुले पशुवस्तु मारको	भेडा	२	८०००	८०००
२३	रिता थापा	राजापुर-१०	२०७८।०५।२१	चितुवा	वन्यजन्तुले पशुवस्तु मारको	बाख्रा	१	५०००	५०००
२४	गौरी थरुनी	राजापुर-१०	२०७८।०५।२१	चितुवा	वन्यजन्तुले पशुवस्तु मारको	भेडा	२	८०००	८०००
२५	राम प्रसाद थारु	मधुवन-१ छोटकीटडुवा	२०७८।०५।२५-३०	जंगली हात्ती	अन्वालीमा क्षती			६०००	६०००
२६	जानकी थारु	मधुवन-१ छोटकीटडुवा	२०७८।०५।२५-३०	जंगली हात्ती	अन्वालीमा क्षती			७५००	७५००
२७	उर्मिला थारु	मधुवन-१ छोटकीटडुवा	२०७८।०५।२५-३०	जंगली हात्ती	अन्वालीमा क्षती			१५००	१५००
२८	पुन्सी थारु	मधुवन-१ छोटकीटडुवा	२०७८।०५।२५-३०	जंगली हात्ती	अन्वालीमा क्षती			५०००	५०००
२९	जितमान थारु	मधुवन-१ छोटकीटडुवा	२०७८।०५।२५-३०	जंगली हात्ती	अन्वालीमा क्षती			६०००	६०००
३०	रती सुनार	राजापुर-१०	२०७८।०५।२९	चितुवा	वन्यजन्तुले पशुवस्तु मारको	बाख्रा	१	४०००	४०००
३१	प्रेम बहादुर सुनार	राजापुर-१०	२०७८।०५।२९	चितुवा	वन्यजन्तुले पशुवस्तु मारको	बाख्रा	१	४०००	४०००
३२	शारदा शाही	मधुवन-३	२०७८।०५।२९	पाटे बाघ	वन्यजन्तुले पशुवस्तु मारको	बाख्रा	१	५०००	५०००
३३	कृष्ण चौधरी	मधुवन-१	२०७८।०६।०५	चितुवा	वन्यजन्तुले पशुवस्तु मारको	बंगुर	२	८०००	८०००
३४	सुपेन्द्र देवी मल्ल	मधुवन-१	२०७८।०६।०६	जंगली हात्ती	अन्वालीमा क्षती			६०००	६०००
३५	जितमान चौधरी	मधुवन-१	२०७८।०६।०७	चितुवा	वन्यजन्तुले पशुवस्तु मारको	बंगुर	१	२५००	२५००
३६	बिर्कच पशुपंक्षी तथा कृषि फर्म	गुलरिया-५	२०७८।०६।१०	चितुवा	वन्यजन्तुले पशुवस्तु मारको	खसि/बाख्रा	२१	८५०००	८५०००
३७	राज कुमार केवर	राजापुर-१०	२०७८।०६।१५	जंगली हात्ती	अन्वालीमा क्षती			८०००	८०००
३८	वेचन चौधरी	राजापुर-१०	२०७८।०६।२३	पाटे बाघ	वन्यजन्तुबाट मानिसको मृत्यु	मानिस	१	१००००००	१००००००
३९	अम्बर सिंह बि.क.	मधुवन-३	२०७८।०६।३०	पाटे बाघ	वन्यजन्तुले पशुवस्तु मारको	गोरु	२	१५०००	१५०००
४०	जुगराम थारु	गुलरिया-४	२०७८।०७।०२	चितुवा	वन्यजन्तुले पशुवस्तु मारको	खसि/बाख्रा	५	२००००	२००००
४१	कृष्ण थारु	गुलरिया-५	२०७८।०७।०६	चितुवा	वन्यजन्तुले पशुवस्तु मारको	बंगुर	२	७५००	७५००
४२	आशा परियार	राजापुर-९	२०७८।०७।०७	चितुवा	मानिस सामान्य घाइते	मानिस	१	४७६३९	४७६३९
४३	रामपती चौधरी	मधुवन-४	२०७८।०७।१०	चितुवा	मानिस सामान्य घाइते	मानिस	१	११२३५	११२३५
४४	सिमरन कुशमी	मधुवन-४	२०७८।०७।१०	चितुवा	मानिस सामान्य घाइते	मानिस	१	१००८०	१००८०
४५	कृष्ण थारु	मधुवन-२ बंगालिपुर	२०७८।०७।१०	चितुवा	वन्यजन्तुले पशुवस्तु मारको	बंगुर	१	४०००	४०००
४६	झुम ब. थापा गोदार	राजापुर-१० झप्टी	२०७८।०७।११	जंगली हात्ती	घर भत्काई भण्डारण गरेको अन्मा क्षती			१००००	१००००
४७	दिनेश चौधरी	मधुवन-१	२०७८।०७।१३	चितुवा	वन्यजन्तुले पशुवस्तु मारको	बंगुर	१	५०००	५०००

४८	अग्नी थारु	बारबर्दिया-२	२०७८।०७।२०	चितुवा	वन्यजन्तुले पशुवस्तु मारको	बंगुरको पाठा	५	१००००	१००००
४९	झुपा कामी	राजापुर-१० झप्टी	२०७८।०७।२७	जंगली हात्ती	घर भत्काई भाडारण गरेको अन्नमा क्षती			१००००	१००००
५०	भरत सुनार	राजापुर-१० कर्मासी	२०७८।०७।२८	पाटे बाघ	वन्यजन्तुले पशुवस्तु मारको	भैसीको पाडो	१	१००००	१००००
५१	सुखाराम थारु	बाँसगढी-२	२०७८।०७।३०	पाटे बाघ	मानिस सामान्य घाइते	मानिस	१	४०३६०	४०३६०
५२	जगु थारु	राजापुर-१० झप्टी	२०७८।०७।३०	जंगली हात्ती	घर भत्काई भाडारण गरेको अन्नमा क्षती			३७५०	३७५०
५३	लिलाधर खड्का	मधुवन-३ नयाँबस्ती	२०७८।०८।१३	पाटे बाघ	वन्यजन्तुले पशुवस्तु मारको	भैसी	१	१५०००	१५०००
५४	कर्ण बहादुर शाही	राजापुर-१ टिहुनी	२०७८।०८।१४	पाटे बाघ	वन्यजन्तुले पशुवस्तु मारको	गोरु	१	१००००	१००००
५५	जुना थारु	मधुवन-१ छोटकीटडुवा	२०७८।०८।१९	चितुवा	वन्यजन्तुले पशुवस्तु मारको	बंगुर	१	५०००	५०००
५६	आशाराम थारु	राजापुर-९	२०७८।०८।२०	जंगली हात्ती	अन्नवालीमा क्षती			६०००	६०००
५७	रेशम थारु	राजापुर-९	२०७८।०९।०५	जंगली हात्ती	अन्नवालीमा क्षती			१००००	१००००
५८	कृष्ण गोपाल थारु	राजापुर-३ टेडिया	२०७८।०९।०८	चितुवा	वन्यजन्तुले पशुवस्तु मारको	बंगुर	१	५०००	५०००
५९	लक्ष्मी थरुनी	राजापुर-९	२०७८।०९।१०	जंगली हात्ती	अन्नवालीमा क्षती			२०००	२०००
६०	प्रतिमा थारु	राजापुर-२ नयाँगाड	२०७८।०९।१५	पाटे बाघ	वन्यजन्तुले पशुवस्तु मारको	बंगुर	१	५०००	५०००
६१	जुगमानी थारु	राजापुर-२ नयाँगाड	२०७८।०९।१५	पाटे बाघ	वन्यजन्तुले पशुवस्तु मारको	खसि	१	६०००	६०००
६२	सविना चौधरी	राजापुर-२ नयाँगाड	२०७८।०९।१६	पाटे बाघ	वन्यजन्तुले पशुवस्तु मारको	बंगुर	१	५०००	५०००
६३	खिदिया थरुनी	राजापुर-२ नयाँगाड	२०७८।०९।१७	पाटे बाघ	वन्यजन्तुले पशुवस्तु मारको	भेडा	१	४०००	४०००
६४	धुसिया थरुनी	राजापुर-९	२०७८।०९।१८	जंगली हात्ती	वन्यजन्तुबाट मानिसको मृत्यु	मानिस	१	१००००००	१००००००
६५	गिता थारु	राजापुर-२ नयाँगाड	२०७८।०९।१९	पाटे बाघ	वन्यजन्तुले पशुवस्तु मारको	बंगुर	१	५०००	५०००
६६	ठाकुर प्र. थारु	राजापुर-२ नयाँगाड	२०७८।०९।२०	पाटे बाघ	वन्यजन्तुले पशुवस्तु मारको	खसि	१	६०००	६०००
६७	विश्व कुमार चौधरी	बारबर्दिया-३ भैसाखानी	२०७८।०९।२०	पाटे बाघ	वन्यजन्तुले पशुवस्तु मारको	भैसीको पाडो	१	४०००	४०००
६८	महेगु चौधरी	मधुवन-१ पथरबोझी	२०७८।०९।२२	चितुवा	वन्यजन्तुले पशुवस्तु मारको	बंगुर	२	१००००	१००००
६९	जलाविर थारु	बढैयाताल-७ दाङ्गापुर	२०७८।१०।०८	पाटे बाघ	वन्यजन्तुले पशुवस्तु मारको	बाख्रा	३	१५०००	१५०००
७०	मान बहादुर थापा	राजापुर-९	२०७८।१०।०८	जंगली हात्ती	अन्नवालीमा क्षती			६०००	६०००
७१	जुगमानी थारु	मधुवन-३ खाता	२०७८।१०।०९	पाटे बाघ	वन्यजन्तुले पशुवस्तु मारको	बाख्रा	१	५०००	५०००
७२	धन बहादुर थापा	राजापुर-९	२०७८।१०।१०	जंगली हात्ती	अन्नवालीमा क्षती			३०००	३०००
७३	रतन थारु	राजापुर-९	२०७८।१०।१२	जंगली हात्ती	अन्नवालीमा क्षती			२५००	२५००
७४	बिक्रम थारु	राजापुर-९	२०७८।१०।१५	जंगली हात्ती	अन्नवालीमा क्षती			३०००	३०००
७५	रतन बहादुर क्षेत्री	राजापुर-९ गोडियाना	२०७८।१०।१५	जंगली हात्ती	अन्नवालीमा क्षती			६०००	६०००

७६	रुपसरा थरुनी	राजापुर-१० दक्षिण खैरी	२०७८।१०।२१	पाटे बाघ	वन्यजन्तुले पशुवस्तु मारको	भैसीको पाडो १	६०००	६०००
७७	चदवा थारु	राजापुर-९	२०७८।१०।२६	जंगली हात्ती	अन्नवालीमा क्षती		४५००	४५००
७८	सोम प्रसाद थारु	राजापुर-९	२०७८।१०।२६	जंगली हात्ती	अन्नवालीमा क्षती		६०००	६०००
७९	निमा कुमारी थापा	राजापुर-९	२०७८।११।०२	जंगली हात्ती	अन्नवालीमा क्षती		५०००	५०००
८०	सोनादेवी थापा	राजापुर-९ दुर्गानगर	२०७८।११।०६	जंगली हात्ती	अन्नवालीमा क्षती		९०००	९०००
८१	इन्द्रा बखरिया	मधुवन-१ इन्द्रपुर	२०७८।११।०८	चितुवा	वन्यजन्तुले पशुवस्तु मारको	बंगुरको पाठा १	४०००	४०००
८२	शोभा सिंह रोका	राजापुर-९	२०७८।११।१३	जंगली हात्ती	अन्नवालीमा क्षती		३०००	३०००
८३	लहन थारु	राजापुर-९	२०७८।११।१५	जंगली हात्ती	अन्नवालीमा क्षती		१००००	१००००
८४	राज कुमार थारु	बढैयाताल-६ लोखरपुर	२०७८।११।१६	चितुवा	वन्यजन्तुले पशुवस्तु मारको	बंगुरको पाठा ३	१२०००	१२०००
८५	विष्णु प्र. अधिकारी	राजापुर-८ छोटकी भिमापुर	२०७८।११।१८	जंगली हात्ती	अन्नवालीमा क्षती		६०००	६०००
८६	अगनी थारु	बारबर्दिया-२ ढुंग्राही	२०७८।११।२२	चितुवा	वन्यजन्तुले पशुवस्तु मारको	बंगुरको पाठा १	४०००	४०००
८७	बिर बहादुर थारु	राजापुर-९	२०७८।११।२४	जंगली हात्ती	अन्नवालीमा क्षती		३०००	३०००
८८	दयारानी थरुनी	राजापुर-९	२०७८।११।२६	जंगली हात्ती	अन्नवालीमा क्षती		३०००	३०००
८९	आसु थारु	मधुवन-२ खैरनी गाउँ	२०७८।११।२८	पाटे बाघ	वन्यजन्तुले पशुवस्तु मारको	गोरु १	९०००	९०००
९०	नर बहादुर चौधरी	राजापुर-१० खैरी	२०७८।१२।०२	जंगली हात्ती	अन्नवालीमा क्षती		१००००	१००००
९१	मान बहादुर थारु	राजापुर-९	२०७८।१२।०७	जंगली हात्ती	अन्नवालीमा क्षती		६०००	६०००
९२	कोइली थरुनी	राजापुर-९	२०७८।१२।०८	जंगली हात्ती	अन्नवालीमा क्षती		३०००	३०००
९३	शंकरलाल थारु	राजापुर-९	२०७८।१२।१०	जंगली हात्ती	अन्नवालीमा क्षती		१००००	१००००
९४	काली थरुनी	राजापुर-९	२०७८।१२।१२	जंगली हात्ती	अन्नवालीमा क्षती		६०००	६०००
९५	राधा किसुन थारु	राजापुर-९	२०७८।१२।१४	जंगली हात्ती	अन्नवालीमा क्षती		३०००	३०००
९६	भागिराम थारु	मधुवन-१ छोटकीटडुवा	२०७८।१२।२५	चितुवा	वन्यजन्तुले पशुवस्तु मारको	बंगुरको पाठा १	४०००	४०००
९७	लक्ष्मिकान्त पोखेल	मधुवन-१ छोटकीटडुवा	२०७८।१२।२६	जंगली हात्ती	अन्नवालीमा क्षती		३०००	३०००
९८	जुनी थरुनी	मधुवन-१	२०७८।१२।२७	जंगली हात्ती	अन्नवालीमा क्षती		६०००	६०००
९९	रामदलारे अहिर	मधुवन-३ कोठियाघाट	२०७८।१२।३०	पाटे बाघ	वन्यजन्तुले पशुवस्तु मारको	भैसीको पाडा २	१५०००	१५०००
१००	तुलसी जैशी	मधुवन-१ कुसुम्बागाउँ	२०७९।०१।०८	पाटे बाघ	वन्यजन्तुले पशुवस्तु मारको	गाईको बाच्छो १	४०००	४०००
१०१	सर्जन रोकाया	मधुवन-१ बडकीटडुवा	२०७९।०१।११	पाटे बाघ	वन्यजन्तुले पशुवस्तु मारको	जर्सी गाई १	१००००	१००००
१०२	तुलसी जैशी	मधुवन-१ कुसुम्बागाउँ	२०७९।०१।२०	पाटे बाघ	वन्यजन्तुले पशुवस्तु मारको	भैसीको पाडो १	६०००	६०००
१०३	सुशिला थारु	मधुवन-१ छोटकीटडुवा	२०७९।०२।०४	चितुवा	वन्यजन्तुले पशुवस्तु मारको	बंगुरको पाठा १	४०००	४०००
१०४	कोशी देवी पाल	मधुवन-२ कोठियागाउँ	२०७९।०२।१०	पाटे बाघ	वन्यजन्तुले पशुवस्तु मारको	मानिस १	१००००००	१००००००
१०५	सुरज चौधरी	मधुवन-१ छोटकीटडुवा	२०७९।०२।१०	चितुवा	वन्यजन्तुले पशुवस्तु मारको	बाख्रा १	६०००	६०००

१०६	सिहालु थारु	मधुवन-१ छोटकीटडुवा	२०७९।०।२।१६	जंगली हात्ती	अन्नवालीमा क्षती			३०००	३०००	
१०७	सैनी चौधरी	राजापुर-१० ढुण्डपुर	२०७९।०।२।२२	पाटे बाघ	वन्यजन्तुले पशुवस्तु मारको	भेडा	१	५०००	५०००	
१०८	अस्मिता थारु	मधुवन-२ सोनाहा गाउँ	२०७९।०।२।२३	चितुवा	मानिस गभिर घाईते	मानिस	१	६९३०६	६९३०६	
१०९	गोपाल दर्जी	मधुवन-२ कोटियागाउँ	२०७९।०।२।२३	पाटे बाघ	वन्यजन्तुले पशुवस्तु मारको	गाईको बाच्छी	१	३०००	३०००	
११०	सारदा थारु	राजापुर-१० ढुण्डपुर	२०७९।०।२।२४	पाटे बाघ	वन्यजन्तुले पशुवस्तु मारको	भेडा	१	५०००	५०००	
१११	सागर चौधरी	मधुवन-२ सोनाहा टोल	२०७९।०।२।२८	चितुवा	वन्यजन्तुले पशुवस्तु मारको	खसि	१	८०००	८०००	
११२	मिलन कुमारी चौधरी	राजापुर-४ टेडिया	२०७९।०।२।३१	पाटे बाघ	वन्यजन्तुले पशुवस्तु मारको	खसि	१	६०००	६०००	
	जम्मा							४९१५३७०	४९१५३७०	

आ.व. २०७९/०८०

सि.नं.	पिडितको		घटना मिति	क्षती गर्ने वन्यजन्तु	घटना/क्षतिको किसिम	क्षतिको विवरण		राहत सिफारिस रकम रु.	राहत वितरण रकम रु.
	नाम, थर	ठेगाना				जात	संख्या		
१	मक्कु चौधरी	मधुवन-१ छोटकीटडुवा	२०७९।०।२।२६	चितुवा	वन्यजन्तुले पशुवस्तु मारको	बंगुरको पाठा	१	४०००	४०००
२	कुन्नी थरुनी	मधुवन-१ छोटकीटडुवा	२०७९।०।२।२८	जंगली हात्ती	अन्नवालीमा क्षती	बंगुरको पाठा	१	८०००	८०००
३	खुसिराम थारु	मधुवन-१ छोटकीटडुवा	२०७९।०।३।०३	चितुवा	वन्यजन्तुले पशुवस्तु मारको	बंगुरको पाठा	२	५०००	५०००
४	सुमित्रा चौधरी	मधुवन-१ बडकीटडुवा	२०७९।०।३।०५	चितुवा	वन्यजन्तुले पशुवस्तु मारको	बंगुरको पाठा	१	८०००	८०००
५	सिताराम थारु	मधुवन-१ बसन्ता गाउँ	२०७९।०।३।१२	चितुवा	वन्यजन्तुले पशुवस्तु मारको	बंगुरको पाठा	१	५०००	५०००
६	नन्दराम जैशी	मधुवन-३ कोटियाघाट	२०७९।०।३।१६	जंगली हात्ती	घर भत्काई भण्डारण गरेको अन्न क्षती	भैसीको पाडा	१	१००००	१००००
७	सोमै चौधरी	मधुवन-२ खैरेनी	२०७९।०।३।३१	पाटे बाघ	वन्यजन्तुले पशुवस्तु मारको	भैसी	१	६०००	६०००
८	श्याम बहादुर चौधरी	मधुवन-२ बंगालिपुर	२०७९।०।४।०१	पाटे बाघ	वन्यजन्तुले पशुवस्तु मारको	भैसी	१	१००००	१००००
९	महंगु चौधरी	मधुवन-१ पत्थरबोझी	२०७९।०।४।०६	जंगली हात्ती	घर भत्काई भण्डारण गरेको अन्न क्षती			१००००	१००००
१०	रजती थारु	मधुवन-१ पत्थरबोझी	२०७९।०।४।०६	जंगली हात्ती	घर भत्काई भण्डारण गरेको अन्न क्षती			१००००	१००००
११	गोपीलाल चौधरी	मधुवन-१ पत्थरबोझी	२०७९।०।४।१२	जंगली हात्ती	अन्नवालीमा क्षती			८०००	८०००
१२	इन्दिरा थारु	मधुवन-१ छोटकीटडुवा	२०७९।०।४।३३	चितुवा	वन्यजन्तुले पशुवस्तु मारको	खसि	१	५०००	५०००
१३	पवित्री खत्री	मधुवन-३ भारैया	२०७९।०।४।१७	जंगली हात्ती	अन्नवालीमा क्षती			४०००	४०००
१४	टिकाराम थारु	मधुवन-३ भारैया	२०७९।०।४।१७	जंगली हात्ती	अन्नवालीमा क्षती			४०००	४०००
१५	देबिसरा आचार्य	मधुवन-३ भारैया	२०७९।०।४।१७	जंगली हात्ती	घरको क्षती			७०००	७०००
१६	दल ब. सारु मगर	मधुवन-१ इन्द्रपुर	२०७९।०।४।१९	चितुवा	वन्यजन्तुले पशुवस्तु मारको	बंगुरको पाठा	१	४०००	४०००
१७	फुलरानी चौधरी	राजापुर-१० भगवानपुर	२०७९।०।४।२६	पाटे बाघ	वन्यजन्तुले पशुवस्तु मारको	गोरु	१	१००००	१००००
१८	जानकी थारु	मधुवन-१ छोटकीटडुवा	२०७९।०।४।२७	चितुवा	वन्यजन्तुले पशुवस्तु मारको	बंगुरको पाठा	१	५०००	५०००

१९	धन कुमारी थारु	राजापुर-१० लालपुर	२०७९।०५।०३	जंगली हात्ती	अन्नवालीमा क्षती		६०००	६०००
२०	लक्ष्मी थारु	राजापुर-१० लालपुर	२०७९।०५।०३	जंगली हात्ती	अन्नवालीमा क्षती		५०००	५०००
२१	गंगाराम थारु	राजापुर-१० लालपुर	२०७९।०५।०३-०५	जंगली हात्ती	अन्नवालीमा क्षती		१००००	१००००
२२	फुलराम चौधरी	मधुवन-१ छोटकीटडुवा	२०७९।०५।०४	चितुवा	वन्यजन्तुले पशुवस्तु मारेको	बंगुरको पाठा	५०००	५०००
२३	श्यामकृष्ण चौधरी	राजापुर-१० लालपुर	२०७९।०५।०४	जंगली हात्ती	अन्नवालीमा क्षती		७०००	७०००
२४	सुमित्रा चौधरी	मधुवन-३ भारैया	२०७९।०५।०५	जंगली हात्ती	घर भत्काई भण्डारण गरेको अन्न क्षती		१५०००	१५०००
२५	इश्वरी प्रसाद थारु	मधुवन-३ भारैया	२०७९।०५।०५	जंगली हात्ती	घरको क्षती		५०००	५०००
२६	मनिता थारु	मधुवन-३ भारैया	२०७९।०५।०५	जंगली हात्ती	घर र अन्नवालीको क्षती		७५००	७५००
२७	श्रीराम थारु	मधुवन-२ बंगालिपुर	२०७९।०५।०८	जंगली हात्ती	अन्नवालीमा क्षती		५०००	५०००
२८	पूैया थारु	मधुवन-२ बंगालिपुर	२०७९।०५।०८	जंगली हात्ती	अन्नवालीमा क्षती		८०००	८०००
२९	छोटलाल थारु	मधुवन-२ बंगालिपुर	२०७९।०५।०८	जंगली हात्ती	अन्नवालीमा क्षती		३०००	३०००
३०	लौटन थारु	मधुवन-२ बंगालिपुर	२०७९।०५।०८	जंगली हात्ती	अन्नवालीमा क्षती		७५००	७५००
३१	लाल बहादुर थारु	मधुवन-२ बंगालिपुर	२०७९।०५।०८	जंगली हात्ती	अन्नवालीमा क्षती		५०००	५०००
३२	कल्लुराम थारु	गुलरिया-४ गणेशटोल	२०७९।०५।१०	चितुवा	वन्यजन्तुले पशुवस्तु मारेको	भेडा	६०००	६०००
३३	राजकुमार केवर	राजापुर-१० टुण्डिपुर	२०७९।०५।११	जंगली हात्ती	अन्नवालीमा क्षती		६०००	६०००
३४	सुदन के.सी.	राजापुर-९ इश्वरगंज	२०७९।०५।१४	चितुवा	वन्यजन्तुले पशुवस्तु मारेको	बाघ्रा	१५०००	१५०००
३५	बदरिया थारु	मधुवन-५ शक्तिपुर	२०७९।०५।१४	जंगली हात्ती	अन्नवालीमा क्षती		२०००	२०००
३६	दिल बहादुर थारु	मधुवन-५ शक्तिपुर	२०७९।०५।१४	जंगली हात्ती	अन्नवालीमा क्षती		३०००	३०००
३७	जित बहादुर थारु	मधुवन-५ शक्तिपुर	२०७९।०५।१४	जंगली हात्ती	अन्नवालीमा क्षती		२०००	२०००
३८	कलक थारु	मधुवन-५ शक्तिपुर	२०७९।०५।१४	जंगली हात्ती	अन्नवालीमा क्षती		२०००	२०००
३९	मनधारी थारु	मधुवन-५ शक्तिपुर	२०७९।०५।१४	जंगली हात्ती	अन्नवालीमा क्षती		३०००	३०००
४०	रुपनी थारु	मधुवन-५ शक्तिपुर	२०७९।०५।१४	जंगली हात्ती	अन्नवालीमा क्षती		२०००	२०००
४१	कन्हैया थारु	मधुवन-५ शक्तिपुर	२०७९।०५।१४	जंगली हात्ती	अन्नवालीमा क्षती		२०००	२०००
४२	भोसिया थरुनी	मधुवन-५ शक्तिपुर	२०७९।०५।१४	जंगली हात्ती	अन्नवालीमा क्षती		२०००	२०००
४३	जंग बहादुर थारु	मधुवन-५ शक्तिपुर	२०७९।०५।१४	जंगली हात्ती	अन्नवालीमा क्षती		३०००	३०००
४४	अवाधिराम थारु	मधुवन-५ शक्तिपुर	२०७९।०५।१४	जंगली हात्ती	अन्नवालीमा क्षती		३०००	३०००
४५	गरिवा थारु	मधुवन-५ शक्तिपुर	२०७९।०५।१४	जंगली हात्ती	अन्नवालीमा क्षती		२०००	२०००
४६	मेहता थारु	मधुवन-५ शक्तिपुर	२०७९।०५।१४	जंगली हात्ती	अन्नवालीमा क्षती		२०००	२०००
४७	बिष्णु प्रसाद थारु	मधुवन-५ शक्तिपुर	२०७९।०५।१४	जंगली हात्ती	अन्नवालीमा क्षती		२०००	२०००
४८	भर्थरी थारु	मधुवन-५ शक्तिपुर	२०७९।०५।१४	जंगली हात्ती	अन्नवालीमा क्षती		२०००	२०००
४९	बेफु थारु	मधुवन-५ शक्तिपुर	२०७९।०५।१४	जंगली हात्ती	अन्नवालीमा क्षती		३०००	३०००
५०	पार्वती थारु	मधुवन-५ शक्तिपुर	२०७९।०५।१४	जंगली हात्ती	अन्नवालीमा क्षती		२०००	२०००

५१	बिमल थारु	मधुवन-२ बंगालपुर	२०७९।०५।१७	चितुवा	वत्यजन्तुले पशुवस्तु मारको	बंगुरको पाठा	१	३०००	३०००
५२	संजिवम थारु	मधुवन-१ छोटकीटडुवा	२०७९।०५।१८	चितुवा	वत्यजन्तुले पशुवस्तु मारको	बंगुर	१	५०००	५०००
५३	लक्ष्मन सलामी	मधुवन-१ सोमलपुर	२०७९।०५।१८	चितुवा	वत्यजन्तुले पशुवस्तु मारको	बाख्राको पाठा	१	२५००	२५००
५४	बिन्दु शाही	राजापुर-६ कुनिया	२०७९।०५।२०	चितुवा	वत्यजन्तुले पशुवस्तु मारको	खसि, बाख्रा	३	१६०००	१६०००
५५	भक्तिया थरुनी	राजापुर-३ उत्तर टडिया	२०७९।०५।२१	पाटे बाघ	वत्यजन्तुले पशुवस्तु मारको	बाख्रा	१	५०००	५०००
५६	राम असिस बन्जारा	गुलरिया-१ छेदापुर	२०७९।०५।२२	जंगली हात्ती	अन्नवालीमा क्षती			४०००	४०००
५७	बिमला अहिर	गुलरिया-१ छेदापुर	२०७९।०५।२२	जंगली हात्ती	अन्नवालीमा क्षती			१००००	१००००
५८	सन्तोष कुमार यादव	गुलरिया-१ छेदापुर	२०७९।०५।२२	जंगली हात्ती	अन्नवालीमा क्षती			८५००	८५००
५९	मायादेवी बन्जारा	गुलरिया-१ छेदापुर	२०७९।०५।२२	जंगली हात्ती	अन्नवालीमा क्षती			५०००	५०००
६०	उत्तम कुमार यादव	गुलरिया-१ छेदापुर	२०७९।०५।२२	जंगली हात्ती	अन्नवालीमा क्षती			९०००	९०००
६१	योगेन्द्र लामिछाने	गुलरिया-१ शांकरबस्ती	२०७९।०५।२२	जंगली हात्ती	अन्नवालीमा क्षती			१००००	१००००
६२	रत्न बहादुर चन्द	राजापुर-६ कुनिया	२०७९।०५।२३	चितुवा	वत्यजन्तुले पशुवस्तु मारको	बाख्रा	१	४०००	४०००
६३	शशिगम बंशी	मधुवन-३ भगैया	२०७९।०५।२३	चितुवा	वत्यजन्तुले पशुवस्तु मारको	बंगुरको पाठा	६	१८०००	१८०००
६४	झुठारु थारु	मधुवन-२ अम्मरपुर	२०७९।०५।२६	पाटे बाघ	वत्यजन्तुबाट मानिसको मृत्यु	मानिस	१	१००००००	१००००००
६५	चन्द्र कुमारी बोहरा	मधुवन-१ पत्थरबोडी	२०७९।०५।२६	जंगली हात्ती	अन्नवालीमा क्षती			७०००	७०००
६६	अनुप विक्रम शाही	भेरी न.पा.-१३ जाजरकोट	२०७९।०५।२७	चितुवा	मानिस सामान्य घाइते	मानिस	१	४८८४	४८८४
६७	मन्जु देवी खड्का	राजापुर-९ इश्वरगंज	२०७९।०५।२७	चितुवा	वत्यजन्तुले पशुवस्तु मारको	खसि, बाख्रा	३	२००००	२००००
६८	सुदन के.सी.	राजापुर-९ इश्वरगंज	२०७९।०५।२८	चितुवा	वत्यजन्तुले पशुवस्तु मारको	जर्सी गाई	१	१००००	१००००
६९	जगत थारु	राजापुर-९ इश्वरगंज	२०७९।०५।२८	चितुवा	वत्यजन्तुले पशुवस्तु मारको	बंगुरको पाठा	१	५०००	५०००
७०	लक्ष्मण थारु	राजापुर-९ इश्वरगंज	२०७९।०५।३०	चितुवा	वत्यजन्तुले पशुवस्तु मारको	बंगुरको पाठा	२	८०००	८०००
७१	ओविसरा सिजुवाल	राजापुर-९ इश्वरगंज	२०७९।०५।३०	चितुवा	वत्यजन्तुले पशुवस्तु मारको	बाख्रा	१	४०००	४०००
७२	युद्ध बहादुर के.सि.	राजापुर-९ इश्वरगंज	२०७९।०६।०१	जंगली हात्ती	अन्नवालीमा क्षती			८०००	८०००
७३	हेमन्त सुनार	राजापुर-१० कर्माहनी	२०७९।०६।०२	चितुवा	वत्यजन्तुले पशुवस्तु मारको	बोका, बाख्रा	२	९०००	९०००
७४	अने लोहार	राजापुर-१० कर्माहनी	२०७९।०६।०४	जंगली हात्ती	अन्नवालीमा क्षती			८०००	८०००
७५	तेजुराम थारु	राजापुर-९ विपनगर	२०७९।०६।०६	जंगली हात्ती	अन्नवालीमा क्षती			८०००	८०००
७६	भागिराम थारु	राजापुर-९ विपनगर	२०७९।०६।०६	जंगली हात्ती	अन्नवालीमा क्षती			८०००	८०००
७७	गौस मुहम्मद	राजापुर-९ विपनगर	२०७९।०६।०६	जंगली हात्ती	अन्नवालीमा क्षती			१००००	१००००
७८	धन प्रसाद थारु	बढैयाताल-६ भदोही	२०७९।०६।०८	चितुवा	वत्यजन्तुले पशुवस्तु मारको	खसि	१	७०००	७०००
७९	काशिराम आचार्य	मधुवन-१ सोमलपुर	२०७९।०६।१०	चितुवा	वत्यजन्तुले पशुवस्तु मारको	खसि	१	७०००	७०००
८०	दिल कुमारी चौधरी	मधुवन-२ रजवारा	२०७९।०६।११	चितुवा	वत्यजन्तुले पशुवस्तु मारको	बंगुर	१	६०००	६०००
८१	अनमोल शाही	राजापुर-१० लालपुर	२०७९।०६।१२	जंगली हात्ती	अन्नवालीमा क्षती			१००००	१००००
८२	लिला बुढाथोकी शाहु	राजापुर-९ इश्वरगंज	२०७९।०६।१२	चितुवा	वत्यजन्तुले पशुवस्तु मारको	बाख्रा	१	६०००	६०००

८३	शाहु क्षेत्री	राजापुर-९ इश्वरगंज	२०७९।०६।१२	चितुवा	वत्यजन्तुले पशुवस्तु मार्को	बाख्रा	१	६०००	६०००
८४	सुमिता थारु	राजापुर-९ इश्वरगंज	२०७९।०६।१२	चितुवा	वत्यजन्तुले पशुवस्तु मार्को	बाख्रा	१	५०००	५०००
८५	राम कुमारी थारु	मधुवन-२ आम्रपुर	२०७९।०६।१४	जंगली हात्ती	घर भत्काई भण्डारण गरेको अन्न क्षती पुर्याएको			१००००	१००००
८६	सुकराम चौधरी	मधुवन-१ छोटकीटडुवा	२०७९।०६।१६	जंगली हात्ती	अन्नवालीमा क्षती			२०००	२०००
८७	अर्जुन थारु	मधुवन-१ कुसुम्मा	२०७९।०६।१६	जंगली हात्ती	अन्नवालीमा क्षती			७०००	७०००
८८	असिया थरुनी	मधुवन-१ छोटकीटडुवा	२०७९।०६।१६, २७	जंगली हात्ती	अन्नवालीमा क्षती			४०००	४०००
८९	रामचरण चौधरी	मधुवन-१ छोटकीटडुवा	२०७९।०६।१६, २७	जंगली हात्ती	अन्नवालीमा क्षती			५०००	५०००
९०	भगौती थारु	मधुवन-१ छोटकीटडुवा	२०७९।०६।१६, २७	जंगली हात्ती	अन्नवालीमा क्षती			३०००	३०००
९१	डोगला थारु	मधुवन-१ छोटकीटडुवा	२०७९।०६।१६, २७	जंगली हात्ती	अन्नवालीमा क्षती			७०००	७०००
९२	नाकु थारु	मधुवन-१ छोटकीटडुवा	२०७९।०६।१६, २७	जंगली हात्ती	अन्नवालीमा क्षती			२०००	२०००
९३	दिलमाया मल्ल	मधुवन-१ छोटकीटडुवा	२०७९।०६।१६, २७	जंगली हात्ती	अन्नवालीमा क्षती			२०००	२०००
९४	कुनी थरुनी	मधुवन-१ छोटकीटडुवा	२०७९।०६।१६, २७	जंगली हात्ती	अन्नवालीमा क्षती			६०००	६०००
९५	सोप बहादुर चौधरी	मधुवन-१ छोटकीटडुवा	२०७९।०६।१६, २७	जंगली हात्ती	अन्नवालीमा क्षती			६०००	६०००
९६	देवराम थारु	मधुवन-१ छोटकीटडुवा	२०७९।०६।१६, २७	जंगली हात्ती	अन्नवालीमा क्षती			३०००	३०००
९७	सुपेन्द्र देवी मल्ल	मधुवन-१ छोटकीटडुवा	२०७९।०६।१६, २७	जंगली हात्ती	अन्नवालीमा क्षती			६०००	६०००
९८	टिका देवी खड्का	मधुवन-१ बड्कीटडुवा	२०७९।०६।१६, २१, २२	जंगली हात्ती	अन्नवालीमा क्षती			४०००	४०००
९९	सुन्दराम थारु	मधुवन-१ बड्कीटडुवा	२०७९।०६।१६, २१, २२	जंगली हात्ती	अन्नवालीमा क्षती			३०००	३०००
१००	ईन्द्रलाल चौधरी	मधुवन-१ बड्कीटडुवा	२०७९।०६।१६, २१, २२	जंगली हात्ती	अन्नवालीमा क्षती			५०००	५०००
१०१	जयराम थारु	मधुवन-१ बड्कीटडुवा	२०७९।०६।१६, २१, २२	जंगली हात्ती	अन्नवालीमा क्षती			३०००	३०००
१०२	छोटलाल थारु	मधुवन-१ बड्कीटडुवा	२०७९।०६।१६, २१, २२	जंगली हात्ती	अन्नवालीमा क्षती			५०००	५०००
१०३	दुखराम चौधरी	मधुवन-१ बड्कीटडुवा	२०७९।०६।१६, २१, २२	जंगली हात्ती	अन्नवालीमा क्षती			५०००	५०००
१०४	पशुराम थारु	मधुवन-१ बड्कीटडुवा	२०७९।०६।१६, २१, २२	जंगली हात्ती	अन्नवालीमा क्षती			४०००	४०००
१०५	सविता चौधरी	मधुवन-१ बड्कीटडुवा	२०७९।०६।१६, २१, २२	जंगली हात्ती	अन्नवालीमा क्षती			५०००	५०००
१०६	घनश्याम भारती	मधुवन-१ बड्कीटडुवा	२०७९।०६।१६, २१, २२	जंगली हात्ती	अन्नवालीमा क्षती			९०००	९०००
१०७	रोगाहा थारु	मधुवन-१ बड्कीटडुवा	२०७९।०६।१६, २१, २२	जंगली हात्ती	अन्नवालीमा क्षती			३५००	३५००
१०८	सिताराम चौधरी	मधुवन-१ बड्कीटडुवा	२०७९।०६।१६, २१, २२	जंगली हात्ती	अन्नवालीमा क्षती			४०००	४०००
१०९	बंशिराम थारु	मधुवन-१ बड्कीटडुवा	२०७९।०६।१६, २१, २२	जंगली हात्ती	अन्नवालीमा क्षती			३०००	३०००
११०	रघु थारु	मधुवन-१ बड्कीटडुवा	२०७९।०६।१६, २१, २२	जंगली हात्ती	अन्नवालीमा क्षती			३५००	३५००
१११	भोसु थारु	मधुवन-१ बड्कीटडुवा	२०७९।०६।१६, २१, २२	जंगली हात्ती	अन्नवालीमा क्षती			५०००	५०००
११२	विर बहादुर थारु	मधुवन-१ बड्कीटडुवा	२०७९।०६।१६, २१, २२	जंगली हात्ती	अन्नवालीमा क्षती			४०००	४०००

११३	चुलु थारु	मधुवन-१ बड्कीटडुवा	२०७९।०६।१६, २१, २२	जंगली हात्ती	अन्नवालीमा क्षती		३०००	३०००
११४	उत्तम थारु	मधुवन-१ बड्कीटडुवा	२०७९।०६।१६, २१, २२	जंगली हात्ती	अन्नवालीमा क्षती		९०००	९०००
११५	फुलपतिया थारु	मधुवन-१ बड्कीटडुवा	२०७९।०६।१६, २१, २२	जंगली हात्ती	अन्नवालीमा क्षती		३०००	३०००
११६	माया चौधरी	मधुवन-१ बड्कीटडुवा	२०७९।०६।१६, २१, २२	जंगली हात्ती	अन्नवालीमा क्षती		३०००	३०००
११७	रिमा थापा	राजापुर-९ इक्ष्वागंज	२०७९।०६।१८	चितुवा	वन्यजन्तुले पशुवस्तु मारको	बाख्रा	२	१२०००
११८	राम बहादुर थारु	ठाकुरबाबा-५ तकिया	२०७९।०६।१८	चितुवा	वन्यजन्तुले पशुवस्तु मारको	बंगुरको पाठी	१	५०००
११९	दिल बहादुर थारु	ठाकुरबाबा-५ तकिया	२०७९।०६।१९	चितुवा	वन्यजन्तुले पशुवस्तु मारको	बाख्रा	१	५०००
१२०	संचिराम थारु	मधुवन-१ छोटकीटडुवा	२०७९।०६।२०	चितुवा	वन्यजन्तुले पशुवस्तु मारको	बंगुर	१	५०००
१२१	लक्ष्मी गोडिया	गुलरिया-४ तुलापुर	२०७९।०६।२१	जंगली हात्ती	अन्नवालीमा क्षती		६०००	६०००
१२२	रामावती गोडिया	गुलरिया-४ तुलापुर	२०७९।०६।२१	जंगली हात्ती	अन्नवालीमा क्षती		६०००	६०००
१२३	कुल प्रसाद श्रेष्ठ	गु न-४ लक्ष्मी नारायण टोल	२०७९।०६।२१	जंगली हात्ती	अन्नवालीमा क्षती		८०००	८०००
१२४	विर सिंह बन्जारा	गुलरिया-१ छेवापुर	२०७९।०६।२१	जंगली हात्ती	अन्नवालीमा क्षती		३०००	३०००
१२५	जित बहादुर गोडिया	गुलरिया-१ बालगोपाल टोल	२०७९।०६।२१	जंगली हात्ती	अन्नवालीमा क्षती		४०००	४०००
१२६	विष्णु प्रसाद भुसाल	गुलरिया-१ शंकरबस्ती	२०७९।०६।२१	जंगली हात्ती	अन्नवालीमा क्षती		७०००	७०००
१२७	कमलेश कुमारी यादव	गुलरिया-१ छेवापुर	२०७९।०६।२३	जंगली हात्ती	अन्नवालीमा क्षती		४०००	४०००
१२८	चन्द्रलाल थारु	ठाकुरबाबा-५ तकिया	२०७९।०६।२६	चितुवा	वन्यजन्तुले पशुवस्तु मारको	बंगुरको पाठी	१	५०००
१२९	सन्तराम अहिर	गुलरिया-९ टेपरी	२०७९।०६।२६	जंगली हात्ती	अन्नवालीमा क्षती		५०००	५०००
१३०	कल्लु अहिर	गुलरिया-९ टेपरी	२०७९।०६।२६	जंगली हात्ती	अन्नवालीमा क्षती		५०००	५०००
१३१	फिरोज यादव	गुलरिया-९ टेपरी	२०७९।०६।२६	जंगली हात्ती	अन्नवालीमा क्षती		३०००	३०००
१३२	खुशिराम थारु	मधुवन-५ कौशिल्यानगर	२०७९।०६।३१	चितुवा	वन्यजन्तुले पशुवस्तु मारको	बंगुर	१	६०००
१३३	साहेव दिन थारु	बढैयाताल-९ शक्तिनगर	२०७९।०७।०३	चितुवा	वन्यजन्तुले पशुवस्तु मारको	बाख्रा	१	५०००
१३४	बदलु थारु	मधुवन-१ छोटकीटडुवा	२०७९।०७।०४	जंगली हात्ती	अन्नवालीमा क्षती		८०००	८०००
१३५	जितमान चौधरी	मधुवन-१ छोटकीटडुवा	२०७९।०७।०४	जंगली हात्ती	अन्नवालीमा क्षती		३०००	३०००
१३६	सुनिल चौधरी	मधुवन-४ गमक्का	२०७९।०७।०८	चितुवा	मानिस सामान्य घाइते	मानिस	१	१०६०
१३७	राजमोती थारु	मधुवन-१ छोटकीटडुवा	२०७९।०७।११	जंगली हात्ती	अन्नवालीमा क्षती		८०००	८०००
१३८	गडबरवा थारु	मधुवन-१ छोटकीटडुवा	२०७९।०७।११	जंगली हात्ती	अन्नवालीमा क्षती		४०००	४०००
१३९	उन्नु थारु	मधुवन-१ छोटकीटडुवा	२०७९।०७।१२	जंगली हात्ती	अन्नवालीमा क्षती		२०००	२०००
१४०	सुलु थारु	मधुवन-१ छोटकीटडुवा	२०७९।०७।१२	जंगली हात्ती	अन्नवालीमा क्षती		४०००	४०००
१४१	राम प्रसाद थारु	मधुवन-१ छोटकीटडुवा	२०७९।०७।१२	जंगली हात्ती	अन्नवालीमा क्षती		४०००	४०००
१४२	बिमल चौधरी	मधुवन-१ छोटकीटडुवा	२०७९।०७।१२	जंगली हात्ती	अन्नवालीमा क्षती		६५००	६५००
१४३	विष्णु थारु	मधुवन-१ छोटकीटडुवा	२०७९।०७।१३	जंगली हात्ती	अन्नवालीमा क्षती		५०००	५०००

१४४	शिव थारु	बारबर्दिया-३ बनवाफाँटा	२०७९।०७।१४	चित्तुवा	मानिस सामान्य घाइते	मानिस	१	२४०१७	२४०१७
१४५	कृष्णी कु. चौधरी	मधुवन-१ छोटकीटडुवा	२०७९।०७।१४	जंगली हात्ती	अन्नवालीमा क्षती			४०००	४०००
१४६	लटुवा थारु	मधुवन-१ छोटकीटडुवा	२०७९।०७।१४	जंगली हात्ती	अन्नवालीमा क्षती			४०००	४०००
१४७	पानी थरुनी	मधुवन-१ छोटकीटडुवा	२०७९।०७।१४	जंगली हात्ती	अन्नवालीमा क्षती			६०००	६०००
१४८	जगिया थारु	मधुवन-१ छोटकीटडुवा	२०७९।०७।१५	जंगली हात्ती	अन्नवालीमा क्षती			३०००	३०००
१४९	सिताराम थारु	मधुवन-२ अम्मपुर	२०७९।०७।१७	जंगली हात्ती	अन्नवालीमा क्षती			३०००	३०००
१५०	भुपाल प्र. न्यौपाने	मधुवन-२ रजवारा	२०७९।०७।२१	जंगली हात्ती	केरा खेतीमा क्षती			१००००	१००००
१५१	भुस्वा थारु	मधुवन-१ छोटकीटडुवा	२०७९।०७।२२	जंगली हात्ती	घर भत्काई क्षती पुर्याएको			६०००	६०००
१५२	गुरु प्रसाद थारु	मधुवन-१ छोटकीटडुवा	२०७९।०७।२५	चित्तुवा	वन्यजन्तुले पशुवस्तु मारको	बंगुर	१	६५००	६५००
१५३	धनु कुमारी बैद्य	बारबर्दिया-३ जवपुर	२०७९।०८।०४	चित्तुवा	वन्यजन्तुले पशुवस्तु मारको	बंगुरको पाठा	३	१२०००	१२०००
१५४	विकास वली	मधुवन-६ गाउँ नं. ४	२०७९।०८।१९	पाटे बाघ	वन्यजन्तुले पशुवस्तु मारको	उमनजम्भेभी	२	६००००	६००००
१५५	गणेशनी थारु	राजापुर-४ घुम्नाफाँटा	२०७९।०८।२०	पाटे बाघ	वन्यजन्तुले पशुवस्तु मारको	भैसी	१	१००००	१००००
१५६	मनी कामी	राजापुर-१० कर्मोहनी	२०७९।०८।२७	जंगली हात्ती	घर भत्काई भण्डारण गरेको अन्नमा क्षती पुर्याएको			१००००	१००००
१५७	पुष्पादेवी लामिछाने	मधुवन-३ कोठियाघाट	२०७९।०८।२८	चित्तुवा	वन्यजन्तुले पशुवस्तु मारको	बंगुर	१	४५००	४५००
१५८	पनिया थरुनी	बारबर्दिया-१० धधवार	२०७९।०९।०३, ०४	पाटे बाघ	वन्यजन्तुले पशुवस्तु मारको	बाख्रा	५	३५०००	३५०००
१५९	हरिबंश खनाल	राजापुर-१० हरिनगर	२०७९।०९।०५	जंगली हात्ती	घर भत्काई भण्डारण गरेको अन्न क्षती पुर्याएको			१५०००	१५०००
१६०	गर्भा थारु	राजापुर-१० हरिनगर	२०७९।०९।०५	जंगली हात्ती	घर भत्काई भण्डारण गरेको अन्न क्षती पुर्याएको			१००००	१००००
१६१	सुन्दरलाल थारु	राजापुर-९ इश्वरगंज	२०७९।०९।०६	चित्तुवा	वन्यजन्तुले पशुवस्तु मारको	बंगुर	१	५०००	५०००
१६२	राजकुमार कुँवर	राजापुर-१० ढुण्डिपुर	२०७९।०९।०८	जंगली हात्ती	अन्नवालीमा क्षती			८०००	८०००
१६३	महँगु चौधरी	मधुवन-१ पत्थरबोझी	२०७९।०९।२४	पाटे बाघ	वन्यजन्तुले पशुवस्तु मारको	गोरु	१	२५०००	२५०००
१६४	पुनम थारु	बारबर्दिया-१ जमुनिया	२०७९।०९।२९	चित्तुवा	वन्यजन्तुले पशुवस्तु मारको	बंगुर	१	४०००	४०००
१६५	निशा चौधरी	बारबर्दिया-३ बैसाखानी	२०७९।१०।०१	चित्तुवा	मानिस सामान्य घाइते	मानिस	१	२६५९७	२६५९७
१६६	ज्योधिराम थारु	मधुवन-१ सोमलपुर	२०७९।१०।१३	चित्तुवा	वन्यजन्तुले पशुवस्तु मारको	बाख्रा	१	७०००	७०००
१६७	तुल्सी खत्री	मधुवन-१ ईन्द्रपुर	२०७९।१०।१३	जंगली हात्ती	अन्नवालीमा क्षती			४५००	४५००
१६८	फुलपतिया थारु	मधुवन-१ पत्थरबोझी	२०७९।१०।१३	जंगली हात्ती	घर र अन्नबाली क्षती	घर	१	९०००	९०००
१६९	नन्दा गुरुङ्ग	मधुवन-८ टिसिएनफाँटा	२०७९।१०।१७	चित्तुवा	वन्यजन्तुले पशुवस्तु मारको	भैसीको पाडो	१	८०००	८०००
१७०	अतोरनी कु. चौधरी	मधुवन-३ खाता	२०७९।१०।२५	चित्तुवा	वन्यजन्तुले पशुवस्तु मारको	भेडा	१	५०००	५०००
१७१	गौर शाही	मधुवन-३ विपतपुर	२०७९।११।०२	पाटे बाघ	वन्यजन्तुले पशुवस्तु मारको	भैसीको पाडा	१	१००००	१००००
१७२	बिक्रम दमाई	राजापुर-९ इश्वरगंज	२०७९।११।०३	चित्तुवा	वन्यजन्तुले पशुवस्तु मारको	बाख्रा	१	७०००	७०००

१७३	नरदल शाही	मधुवन-३ विपतपुर	२०७९।१।१०।०४	पाटे बाघ	वत्यजन्तुले पशुवस्तु मारको	बाखा	१	६०००	६०००
१७४	फुलराम थारु	मधुवन-२ खैरेनी	२०७९।१।११।१०	चितुवा	मानिस सामान्य घाइते	मानिस	१	२२४६७	२२४६७
१७५	विनायक थारु	मधुवन-२ खैरेनी	२०७९।१।११।१०	चितुवा	मानिस सामान्य घाइते	मानिस	१	२६१०	२६१०
१७६	जगिया थारु	मधुवन-१ छोटकीटडुवा	२०७९।१।११।१०	जंगली हात्ती	अन्नवालीमा क्षती			३०००	३०००
१७७	लक्ष्मी शाही	राजापुर-१० कर्मोहनी	२०७९।१।११।१४	चितुवा	वत्यजन्तुले पशुवस्तु मारको	खसी	१	५०००	५०००
१७८	पार्वती वली क्षेत्री	मधुवन-५ शक्तिपुर	२०७९।१।११।१५	चितुवा	वत्यजन्तुले पशुवस्तु मारको	बाखा	१	५०००	५०००
१७९	चन्द्र कुमार थारु	बारबर्दिया-४ रानिपुर	२०७९।१।११।१८	चितुवा	वत्यजन्तुले पशुवस्तु मारको	बाखा	३	१५०००	१५०००
१८०	सुबेदी चौधरी	बारबर्दिया-५ धोबिया	२०७९।१।११।२४	चितुवा	वत्यजन्तुले पशुवस्तु मारको	बंगुर	१	४०००	४०००
१८१	अने लोहार	राजापुर-१० कर्मोहनी	२०७९।१।११।२५	जंगली हात्ती	अन्नवालीमा क्षती			९०००	९०००
१८२	तुली सुनार	राजापुर-१० कर्मोहनी	२०७९।१।११।२५	जंगली हात्ती	अन्नवालीमा क्षती			६०००	६०००
१८३	हिरालाल दमाई	मधुवन-१ दुर्गानगर	२०७९।१।११।२६	जंगली हात्ती	घर क्षती	घर	१	८०००	८०००
१८४	बेल्चुराम थारु	मधुवन-१ छोटकीटडुवा	२०७९।१।११।२७	जंगली हात्ती	अन्नवालीमा क्षती			५०००	५०००
१८५	बुधराम थारु	मधुवन-१ छोटकीटडुवा	२०७९।१।११।२७	जंगली हात्ती	अन्नवालीमा क्षती			५०००	५०००
१८६	राममिलन थारु	मधुवन-१ सोमलपुर	२०७९।१।११।२७	जंगली हात्ती	अन्नवालीमा क्षती			५०००	५०००
१८७	विमल चौधरी	मधुवन-१ छोटकीटडुवा	२०७९।१।११।२८	जंगली हात्ती	अन्नवालीमा क्षती			४५००	४५००
१८८	तारा प्रसाद थारु	मधुवन-१ सोमलपुर	२०७९।१।११।२८	जंगली हात्ती	अन्नवालीमा क्षती			४५००	४५००
१८९	गंगाराम उपाध्याय	मधुवन-१ छोटकीटडुवा	२०७९।१।११।२९	जंगली हात्ती	अन्नवालीमा क्षती			४५००	४५००
१९०	ध्रुव प्रसाद पोखेल	मधुवन-१ छोटकीटडुवा	२०७९।१।११।२९	जंगली हात्ती	अन्नवालीमा क्षती			४५००	४५००
१९१	कालुराम चौधरी	मधुवन-१ सोमलपुर	२०७९।१।११।२९	जंगली हात्ती	अन्नवालीमा क्षती			१५००	१५००
१९२	अब्दुल रसिद कुशी	गुलरिया-७	२०७९।१।११।२९	चितुवा	वत्यजन्तुले पशुवस्तु मारको	खसि/बाखा	२	१००००	१००००
१९३	विना धमलौहवा	राजापुर-१० ढुण्डिपुर	२०७९।१।११।२९	चितुवा	वत्यजन्तुले पशुवस्तु मारको	खसि	१	६०००	६०००
१९४	इन्द्र प्रसाद थारु	मधुवन-२ अम्मरपुर	२०७९।१।११।२९	चितुवा	वत्यजन्तुले पशुवस्तु मारको	बाखा	१	४०००	४०००
१९५	सुकलु थारु	मधुवन-१ छोटकीटडुवा	२०७९।१।११।३०	जंगली हात्ती	अन्नवालीमा क्षती			४५००	४५००
१९६	प्रकाश थारु	मधुवन-१ छोटकीटडुवा	२०७९।१।११।३०	जंगली हात्ती	अन्नवालीमा क्षती			५०००	५०००
१९७	बालिका नेपाली	मधुवन-५ शक्तिपुर	२०७९।१।२०।५	चितुवा	वत्यजन्तुले पशुवस्तु मारको	बाखा	१	५०००	५०००
१९८	धनिसरा गुरुङ्गा	मधुवन-५ गाउँ नं. ९	२०७९।१।२०।६	पाटे बाघ	वत्यजन्तुबाट मानिसको मृत्यु	मानिस	१	१००००००	१००००००
१९९	समुन्त्री बुढामगर	मधुवन-५ गाउँ नं. १०	२०७९।१।२०।६	पाटे बाघ	वत्यजन्तुबाट मानिसको मृत्यु	मानिस	१	१००००००	१००००००
२००	देउमा पुन	मधुवन-३ भारैया	२०७९।१।२१।२	जंगली हात्ती	अन्नवालीमा क्षती			४५००	४५००
२०१	सिता आचार्य	मधुवन-३ भारैया	२०७९।१।२१।२	जंगली हात्ती	अन्नवालीमा क्षती			४५००	४५००
२०२	मने कामी	मधुवन-३ भारैया	२०७९।१।२१।२	जंगली हात्ती	घर र अन्नबाली क्षती	घर	१	९०००	९०००
२०३	मिछिया चौधरी	मधुवन-२ अम्मरपुर	२०७९।१।२१।३	चितुवा	वत्यजन्तुले पशुवस्तु मारको	बाखा	१	५०००	५०००
२०४	रामजी थारु	बारबर्दिया-९ बनगाई	२०७९।१।२१।४	चितुवा	वत्यजन्तुले पशुवस्तु मारको	बाखा	१	५०००	५०००

२०५	देवनाथगण डगौरा	राजापुर-१० भगतपुर	२०७९।१।२।१९	जंगली हात्ती	अन्नवालीमा क्षती		५०००	५०००
२०६	अरवर थारु	राजापुर-१० भगतपुर	२०७९।१।२।१९	जंगली हात्ती	अन्नवालीमा क्षती		७५००	७५००
२०७	सर्जलाल चौधरी	मधुवन-१ सोमलपुर	२०७९।१।२।१९	जंगली हात्ती	अन्नवालीमा क्षती		५०००	५०००
२०८	निर बहादुर रावल	राजापुर-१० भगतपुर	२०७९।१।२।२०	चितुवा	वत्यजन्तुले पशुवस्तु मारको	१	५०००	५०००
२०९	डल्लुराम थारु	मधुवन-३ विपतपुर	२०७९।१।२।२२	चितुवा	वत्यजन्तुले पशुवस्तु मारको	१	४५००	४५००
२१०	गोल्ची थरुनी	राजापुर-१० भगतपुर	२०७९।१।२।२५	पाटे बाघ	वत्यजन्तुले पशुवस्तु मारको	१	१००००	१००००
२११	सुरज कुमार थारु	बारबर्दिया-३ बनियाभार	२०७९।१।२।२५	पाटे बाघ	मानिस गंभिर घाइते	१	२०००००	२०००००
२१२	पुष्पराज खड्का	मधुवन-६ गाउँ नं. ४	२०७९।१।२।२७	चितुवा	वत्यजन्तुले पशुवस्तु मारको	२	१००००	१००००
२१३	नन्द ब. नाम्जाली	मधुवन-९ कुसुम्बादेवी	२०७९।१।२।२९	चितुवा	वत्यजन्तुले पशुवस्तु मारको	१	७०००	७०००
२१४	बिन्रिाम थारु	मधुवन-१ दुर्गानगर	२०८०।०।१०।५	चितुवा	वत्यजन्तुले पशुवस्तु मारको	१	७०००	७०००
२१५	भिम बहादुर सुनार	मधुवन-१ पथरबोझी	२०८०।०।१।०५	पाटे बाघ	वत्यजन्तुले पशुवस्तु मारको	१	२५०००	२५०००
२१६	अमृता वली	बारबर्दिया-१० बैदी	२०८०।०।१।१२	पाटे बाघ	वत्यजन्तुले पशुवस्तु मारको	१	८०००	८०००
२१७	महुँगा चौधरी	मधुवन-१ पथरबोझी	२०८०।०।१।१७	जंगली हात्ती	घर र अन्नबाली क्षती	१	१००००	१००००
२१८	जयराम थारु	राजापुर-९ ईश्वरगंज	२०८०।०।१।१७	जंगली हात्ती	अन्नवालीमा क्षती		७०००	७०००
२१९	निरा राना	राजापुर-१० भगतपुर	२०८०।०।१।१७	चितुवा	वत्यजन्तुले पशुवस्तु मारको	१	४५००	४५००
२२०	रुपा कुसुम्या	मधुवन-३ खाता	२०८०।०।१।१७	चितुवा	वत्यजन्तुले पशुवस्तु मारको	१	४०००	४०००
२२१	महेश थारु	राजापुर-४	२०८०।०।१।२१	पाटे बाघ	वत्यजन्तुले पशुवस्तु मारको	२	१२०००	१२०००
२२२	कैलाशद्वार	मधुवन-३ कोठियाघाट	२०८०।०।१।२१	जंगली हात्ती	मन्दिरको क्षती	१	१००००	१००००
२२३	लिलाधर खड्का	मधुवन-३ नयाँबस्ती	२०८०।०।१।२२	पाटे बाघ	वत्यजन्तुले पशुवस्तु मारको	१	२५०००	२५०००
२२४	सन्त कुमार शाह	मधुवन-३ भगौरा	२०८०।०।१।२३	जंगली हात्ती	घर र अन्नबाली क्षती		२००००	२००००
२२५	गन्दु थारु	मधुवन-३ खाता	२०८०।०।१।२७	चितुवा	वत्यजन्तुले पशुवस्तु मारको	१	६०००	६०००
२२६	पदम ब. थापा	मधुवन-२ रंगापटुवा	२०८०।०।१।३१	चितुवा	मानिस सामान्य घाइते	१	३५०००	३५०००
२२७	मसुराम थारु	मधुवन-२ अमरपुर	२०८०।०।२।०६	चितुवा	वत्यजन्तुले पशुवस्तु मारको	१	५०००	५०००
२२८	श्याम ब. चौधरी	मधुवन-२ बंगालिपुर	२०८०।०।२।०६	चितुवा	वत्यजन्तुले पशुवस्तु मारको	१	५०००	५०००
२२९	उमेश नेपाली	मधुवन-३ खाता	२०८०।०।२।०९	चितुवा	वत्यजन्तुले पशुवस्तु मारको	१	५०००	५०००
२३०	भुखल थारु	मधुवन-४ वेलुवा	२०८०।०।२।०९	चितुवा	वत्यजन्तुले पशुवस्तु मारको	२	१००००	१००००
२३१	ईन्द्रा थारु	मधुवन-१ दुर्गानगर	२०८०।०।२।१५	चितुवा	वत्यजन्तुले पशुवस्तु मारको	१	१००००	१००००
२३२	खुशिराम थारु	मधुवन-१ दुर्गानगर	२०८०।०।२।१६	चितुवा	वत्यजन्तुले पशुवस्तु मारको	१	६०००	६०००
	जम्मा						४८१३१३५	४८१३१३५

आ.व. २०८०/०८१ मा वन्यजन्तुको आक्रमणबाट मृत्यु भएका मानिस/ राहत वितरण सम्बन्धी विवरण

सि. नं.	मृतकको नाम	ठेगाना	उमेर वर्ष	घटना मिति	घटना भएको स्थान	घटना विवरण	वन्यजन्तु	राहत सिफारिस रकम रु.	राहत वितरण रकम रु.	वितरण गर्न बाँकी राहत रकम रु.
१	सुमित थारु	बारबर्दिया न.पा.-४, ज्वालागिरी गाउँ, बर्दिया	११	२०७८।०९।०७	बारबर्दिया न.पा.-४, ज्वालागिरी गाउँ	बाटोमा हिडिरहेको अवस्थामा आक्रमण गरी घाइते बनाएको र अस्पतालमा उपचारका क्रममा मृत्यु भएको	चितुवा	१००००००	१०००००	१०००००
२	कली बंशी मगरनी	मधुवन न.पा.-३, बर्दिया	५४	२०८०।०५।२२	मधुवन न.पा.-३	घर नजिकैको खेतमा बाखालाई घाँस काट्न गएको अवस्थामा आक्रमण गरी मारेको	पाटे बाघ	१०००००००	१०००००	१०००००
३	गायत्री डाँगी	मधुवन न.पा.-५, गाउँ नं. १० शक्तिपुर, बर्दिया	२८	२०८०।०७।१७	मधुवन न.पा.-५, शक्तिपुर	चिरौटे सा.व. क्षेत्रमा बाखा चराउन गएको बेला आक्रमण गरी मारेको	पाटे बाघ	१०००००००	१०००००	१०००००
४	मनिषा रोकाया	बैजनाथ गा.पा.-८, हसनापुर, बाँके	३५	२०८१।०२।१०	बाँसगढी न.पा.-४ मगरपुर	बाटोमा हिडिरहेको अवस्थामा जनचेतना सा.व. भित्र पिसाव गर्न जाँदा आक्रमण गरी मारेको	पाटे बाघ	१०००००००	१०००००	१०००००
५	ममता सुनार	पुनरवास न.पा.-९, कन्चनपुर	२४	२०८०।०८।०३	राजापुर न.पा.-१०, कर्माँहनी गाउँ	माइती घर आएको बाखा चराउँदै गरेको अवस्थामा बाघले आक्रमण गरी आक्रमण गरी घाइते बनाएको र अस्पतालमा मृत्यु भएको	पाटे बाघ	१०००००००	०	१००००००
	जम्मा							५०००००००	२८००००००	२२००००००

आ.व. २०८०/०८१ मा वन्यजन्तुको आक्रमणमा परी घाइते भएका मानिस/ राहत तथा उपचार खर्च वितरण सम्बन्धी विवरण

सि. नं.	घाइतेको नाम	ठेगाना	उमेर वर्ष	घटना मिति	घटना भएको स्थान	घटना विवरण	वन्य जन्तु	राहत सिफारिस रकम रु.	राहत वितरण रकम रु.	वितरण गर्न बाँकी राहत रकम रु.
१	साहिल सुनार	बारबर्दिया न.पा.-३, खुरखुरेफाँटा	४	२०८०।०६।१९	बारबर्दिया न.पा.-३, खुरखुरेफाँटा	साँझ चितुवाले आक्रमण गरी गम्भिर घाइते	चितुवा	१५९८८३	१५००००	९८८३
२	गनु थारु	मधुवन न.पा.-३, खाता	७०	२०८०।०८।१५	मधुवन न.पा.-३, खाता	गौरी महिला सा.व. खर काट्न जाने क्रममा बाटोमा आक्रमण गरी गम्भिर घाइते बनाएको	मैडा	१७८३६३	०	१७८३६३
३	किम्मतुल हजाम	गुलरिया न.पा.-११, गोरखचौराह	४३	२०८०।०९।०१	गुलरिया न.पा.-११, गोरखचौराह	घरमै घाइते बनाएको	चितुवा	२९६०	०	२९६०

४	सर्मिला चौधरी	बारबर्दिया न.पा.-१, ढकैला	२८	२०८०।१०।०४	बारबर्दिया न.पा.-१, १०, धधवार	साइ साइकलबाट घरजाने क्रममा कुलनाथ सा.व.को जाली पुल नजिक	चितुवा	६०००	०	६०००
५	शुसिला चौधरी	मधुवन न.पा.-१, दुर्गानगर	३१	२०८०।१०।०५	मधुवन न.पा.-१, दुर्गानगर	दुर्गा सा.व.बाट दाउरा काटी घर फर्कने क्रममा ओराली-ठाकुरद्वारा सडक खण्ड नजिक आक्रमण गरी गम्भिर घाइते बनाएको	जंगली हात्ती	७१२३८	०	७१२३८
६	सिता थारु	मधुवन न.पा.-१, दुर्गानगर	५२	२०८०।१०।०५	मधुवन न.पा.-१, दुर्गानगर	दुर्गा सा.व.बाट दाउरा काटी घर फर्कने क्रममा ओराली-ठाकुरद्वारा सडक खण्ड नजिक आक्रमण गरी गम्भिर घाइते बनाएको	जंगली हात्ती	४०९०६	०	४०९०६
	जम्मा							४५९३५०	१५००००	३०९३५०

आ.व. २०८०।०८।१ मा वन्यजन्तुको आक्रमणबाट क्षती भएका पशुवस्तुको विवरण

सि.नं.	पिडितको नाम, थर	ठेगाना	घटना मिति	क्षति गर्ने वन्यजन्तु	क्षतिको विवरण		सिफारिस राहत रकम रु.	वितरण गर्ने बाँकी राहत रकम रु.
					पशुवस्तु	संख्या		
१	सरस्वती थारु	बारबर्दिया न.पा.-१०, बेदी	२०७९।१०।०६	बाघ	बंगुर	१	३०००	३०००
२	सुखराम थारु	मधुवन न.पा.-५, शक्तिपुर	२०८०।०२।२०	चितुवा	बाखा	२	१६०००	१६०००
३	भुपेन्द्र बहादुर दलामी	मधुवन न.पा.-५, शक्तिपुर	२०८०।०२।२१	चितुवा	बाखा	१	८०००	८०००
४	शारदा शाही	मधुवन न.पा.-३, विपतपुर	२०८०।०३।०४	बाघ	राँगा	१	३५०००	३५०००
५	सिता आचार्य	मधुवन न.पा.-३, भगैरया	२०८०।०३।१०	चितुवा	बाखा	१	८०००	८०००
६	रमेश चौधरी	मधुवन न.पा.-१, छोटकीटडुवा	२०८०।०३।१०	चितुवा	बंगुर	१	७५००	७५००
७	नर बहादुर चौधरी	राजापुर न.पा.-१०, खैरिचन्दनपुर	२०८०।०३।१९	बाघ	भैँसी	१	३५०००	३५०००
८	मान बहादुर चौधरी	राजापुर न.पा.-१, ईश्वरीगंज	२०८०।०३।२४	बाघ	खसि	१	७५००	७५००
९	सन्तोषी महतरा	राजापुर न.पा.-७, बाजुरा टोल	२०८०।०३।२७	बाघ	खसि, बाखा-१	३	२४०००	२४०००
१०	बिरु थारु	मधुवन न.पा.-१, बडकीटडुवा	२०८०।०३।२९	चितुवा	बोका	१	५५००	५५००
११	पिरु थारु	मधुवन न.पा.-१, छोटकीटडुवा	२०८०।०३।३१	चितुवा	बंगुर	१	४०००	४०००
१२	राम प्यारी थारु	मधुवन न.पा.-१, छोटकीटडुवा	२०८०।०३।३१	चितुवा	खसि, बाखा	४	२६०००	२६०००
१३	मान बहादुर भुजेल	बारबर्दिया न.पा.-३, बेलवाबज्जा	२०८०।०४।०१	मगर गोही	माछा	५०	१००००	१००००
१४	नारायण प्रसाद खनाल	बारबर्दिया न.पा.-३, बेलवाबज्जा	२०८०।०४।०१	मगर गोही	माछा	५०	१००००	१००००
१५	सुरज भुजेल	बारबर्दिया न.पा.-३, बेलवाबज्जा	२०८०।०४।०२	मगर गोही	माछा	५०	१००००	१००००
१६	टेकराज त्र्यौपाने	मधुवन न.पा.-२, रजवारग	२०८०।०४।०३	चितुवा	ब्रोइलर कुखुरा	९३	१००००	१००००
१७	सिता चौधरी	राजापुर न.पा.-१, ईश्वरीगंज	२०८०।०४।०८	बाघ	बाखा	३	१५०००	१५०००
१८	बालिका शाही	राजापुर न.पा.-६, पहाडीमगर	२०८०।०४।२७	बाघ	बाखा	२	१५०००	१५०००
१९	डम्बर बहादुर थारु	राजापुर न.पा.-१०, हरिनागर	२०८०।०४।२९	बाघ	भैँसी	१	४००००	४००००
२०	खुशीराम थारु	मधुवन न.पा.-१, दुर्गानगर	२०८०।०५।०२	चितुवा	बाखा	१	५०००	५०००

२१	जानकी थापा	ठाकुरबाबा न.पा.-५, तकिया	२०८०।०५।०५	चितुवा	बाखा	१	७५००	७५००
२२	छुनवा थारु	मधुवन न.पा.-१, दुर्गानगर	२०८०।०५।०५	चितुवा	बाखा	२	१३०००	१३०००
२३	विला बहादुर कार्की	ठाकुरबाबा न.पा.-५, बनकट्टी	२०८०।०५।०६	चितुवा	बाखा, खसि	२	१३०००	१३०००
२४	कर्ण बहादुर साकी	बारबर्दिया न.पा.-१० बैदी	२०८०।०५।०८	बाघ	बाखा, खसि	२	१५०००	१५०००
२५	लखना थारु	मधुवन न.पा.-४ बसन्ता	२०८०।०५।११	अजिङ्गर	कुखुन-३, चल्ला-२, अन्डा-१	१,४	२०००	२०००
२६	गुलामी थारु	मधुवन न.पा.-१, दुर्गानगर	२०८०।०५।११	चितुवा	बाखा	१	५०००	५०००
२७	ठाकुर प्रसाद थारु	गुलारिया न.पा.-८ गंगानगर	२०८०।०५।११, २०८०।०५।१७	बाघ	बंगुर	२	१००००	१००००
२८	चन्द्र कुमारी मगर	मधुवन न.पा.-१, दुर्गानगर	२०८०।०५।१४	चितुवा	गाईको बाच्छी	१	३५००	३५००
२९	निर्मला चौधरी	बारबर्दिया न.पा.-१० बैदी	२०८०।०५।२१	बाघ	बाखा	२	१२०००	१२०००
३०	फुल कुमारी थारु	राजापुर न.पा.-९ ईश्वरीगंज	२०८०।०५।२३	बाघ	बगर जातको बाखा	१	७०००	७०००
३१	विमला परियार	बारबर्दिया न.पा.-१० बैदी	२०८०।०५।२३	बाघ	बाखा	२	१५०००	१५०००
३२	पञ्चरानी थारु	ठाकुरबाबा न.पा.-५, शाहीपुर	२०८०।०५।२५	चितुवा	बंगुर	१	५०००	५०००
३३	बिसे राना	बारबर्दिया न.पा.-१०, खोसहवा	२०८०।०५।२५	चितुवा	बाखा, खसि-२	६	४४०००	४४०००
३४	बच्चुलाल थारु	ठाकुरबाबा न.पा.-५, बनविपुर	२०८०।०५।२६	चितुवा	बंगुर	१	५०००	५०००
३५	नरदल शाही	मधुवन न.पा.-३, विपतपुर	२०८०।०६।०२	बाघ	खसि	१	८०००	८०००
३६	फुल कुमारी थारु	ठाकुरबाबा न.पा.-५, शाहीपुर	२०८०।०६।०२	चितुवा	बंगुर	१	७०००	७०००
३७	भिमसरा श्रेष्ठ	मधुवन न.पा.-५, बरगाउँ	२०८०।०६।०४	चितुवा	बाखा	१	७५००	७५००
३८	तिलसरा कु. खनाल	ठाकुरबाबा न.पा.-५, शाहीपुर	२०८०।०६।०५	चितुवा	बाखा	१	६०००	६०००
३९	सुसिला चौधरी	मधुवन न.पा.-५, भण्डारी टोल	२०८०।०६।०७	चितुवा	बाखा	१	७०००	७०००
४०	नरदल शाही	मधुवन न.पा.-३, विपतपुर	२०८०।०६।१२	बाघ	बाखा	१	७५००	७५००
४१	रिसमोती थारु	बढैयाताल न.पा.-७	२०८०।०६।१५	बाघ	बाखा	१	७०००	७०००
४२	सुम्मा थारु	मधुवन न.पा.-२, सोनाहा	२०८०।०६।१६	चितुवा	बाखा	१	८०००	८०००
४३	हर्जुलाल चौधरी	मधुवन न.पा.-१, ईन्द्रपुर	२०८०।०६।१६	चितुवा	खसि	१	८०००	८०००
४४	कालुराम थारु	मधुवन न.पा.-१, ईन्द्रपुर	२०८०।०६।१७	चितुवा	बाखा	१	६०००	६०००
४५	बिजयलाल थारु	मधुवन न.पा.-१, पत्थरबोझी	२०८०।०६।२०	चितुवा	बंगुर	१	३०००	३०००
४६	सुमित्रा कुमाल सापकोटा	मधुवन न.पा.-१, दुर्गानगर	२०८०।०६।२१	चितुवा	बाखा	१	७०००	७०००
४७	हिमलाल थारु	मधुवन न.पा.-३, विपतपुर	२०८०।०६।२१	चितुवा	बाखा	१	७५००	७५००
४८	भगुराम थारु	ठाकुरबाबा न.पा.-५, बनकट्टी	२०८०।०६।२५	चितुवा	बंगुर	१	५०००	५०००
४९	बालिका पौडेल	मधुवन न.पा.-१, छाटकी टडुवा	२०८०।०६।२६	चितुवा	बाखा	१	६०००	६०००
५०	बिशाल भण्डारी	मधुवन न.पा.-१, पत्थरबोझी	२०८०।०६।२७	चितुवा	बोका	१	६५००	६५००
५१	जयरानी थारु	मधुवन न.पा.-४, महुवा	२०८०।०७।१२	चितुवा	बंगुर	१	६०००	६०००
५२	तारा वाग्ले	मधुवन न.पा.-४, बसन्ता	२०८०।०७।१४	चितुवा	खसि	१	८०००	८०००

५३	बिरबल थारु	ठाकुरबाबा न.पा.-५, ढुँयहवा	२०८०।०७।१५	चितुवा	बाख्रा	१	७०००	७०००
५४	रुचे थारु	ठाकुरबाबा न.पा.-५, बनविपुर	२०८०।०७।१६	चितुवा	बंगुर	१	७५००	७५००
५५	बुधराम थारु	ठाकुरबाबा न.पा.-५, ढुँयहवा	२०८०।०७।१७	चितुवा	बंगुर	१	७५००	७५००
५६	दशराम चौधरी	राजापुर न.पा.-१०, मेडवापुर	२०८०।०७।१७	बाघ	खसि	१	८०००	८०००
५७	उर्मिला थारु	राजापुर न.पा.-१०, मेडवापुर	२०८०।०७।१७	बाघ	खसि	१	८०००	८०००
५८	जंजीराम थारु	मधुवन न.पा.-१, पत्थरबोझी	२०८०।०७।१८	चितुवा	भैँसीको पाडी	१	२५०००	२५०००
५९	खडक बहादुर खत्री	मधुवन न.पा.-५, शक्तिपुर	२०८०।०७।२०	चितुवा	बाख्रा	१	८०००	८०००
६०	प्रेम बहादुर सुनार	बाँसगढी न.पा.-४, मदाहा	२०८०।०७।२०	बाघ	भेडा	१	७०००	७०००
६१	धन्यारोकाय	राजापुर न.पा.-७, बाजुरा टोल	२०८०।०७।२३	बाघ	बाख्रा, खसि	२	१३०००	१३०००
६२	किशोर यादव	मधुवन न.पा.-३, कोठियाघाट	२०८०।०७।२३	बाघ	भैँसी	१	३५०००	३५०००
६३	राजकुमार चौधरी	मधुवन न.पा.-१, छोटकी टडुवा	२०८०।०७।३०	चितुवा	खसि	१	८०००	८०००
६४	राम बिहारी थारु	बारबर्दिया न.पा.-१०, बैदी	२०८०।०८।०५	चितुवा	भैँसीको पाडो	१	१५०००	१५०००
६५	शान्ति चौधरी	राजापुर न.पा.-३, टेडिया	२०८०।०८।०५	बाघ	बाख्रा	१	७०००	७०००
६६	सुसिला थारु	मधुवन न.पा.-१, पत्थरबोझी	२०८०।०८।०६	चितुवा	खसि	१	८०००	८०००
६७	विरिन्द कुमार यादव	गुलरिया न.पा.-१	२०८०।०८।१८	चितुवा	गाईको बाच्छी	१	१२०००	१२०००
६८	रामसुरत थारु	बारबर्दिया न.पा.-५	२०८०।०८।२०	बाघ	बंगुर	१	७५००	७५००
६९	राम कृष्ण थारु	बारबर्दिया न.पा.-१०, खोसहवा	२०८०।०८।२०	बाघ	भेडा	३	१८०००	१८०००
७०	सन्तोष शाह	राजापुर न.पा.-१०, दुण्डीपुर	२०८०।०८।२०	बाघ	बाख्रा	१	५०००	५०००
७१	गोल्ची थरुनी	राजापुर न.पा.-१०, भगतपुर	२०८०।०८।२२	बाघ	बंगुर	१	७५००	७५००
७२	बिरबहादुर थारु	राजापुर न.पा.-७, लाल्विपुर	२०८०।०८।२४	बाघ	बाख्रा	१	७०००	७०००
७३	काशीराम थारु	मधुवन न.पा.-१, सोमलपुर	२०८०।०८।२६	चितुवा	बंगुर	१	२०००	२०००
७४	धनिराम थारु	बारबर्दिया न.पा.-४, रानीपुर	२०८०।०८।२९	बाघ	बाख्रा	१	७०००	७०००
७५	बलिराम चौधरी	मधुवन न.पा.-१, छोटकीटडुवा	२०८०।०८।२९	चितुवा	खसि	१	८०००	८०००
७६	रामपती थारु	मधुवन न.पा.-१, छोटकीटडुवा	२०८०।०९।०२	चितुवा	खसि	१	८०००	८०००
७७	लक्ष्मीराम टमटा	मधुवन न.पा.-३, विपतपुर	२०८०।०९।०३	बाघ	राँगा	१	२५०००	२५०००
७८	गुल्मी सुनार	मधुवन न.पा.-३, विपतपुर	२०८०।०९।०३	बाघ	भैँसी	१	२००००	२००००
७९	चुरुु थारु	राजापुर न.पा.-१०, झप्टी	२०८०।०९।०८	बाघ	बाख्रा	२	१५०००	१५०००
८०	कालुराम थारु	मधुवन न.पा.-१, छोटकीटडुवा	२०८०।०९।०८	चितुवा	बाख्रा	१	६५००	६५००
८१	धनवा थारु	राजापुर न.पा.-९, दुर्गानगर	२०८०।०९।१७	चितुवा	बाख्रा	१	५०००	५०००
८२	मुस्ताक गुजर	गुलरिया न.पा.-२	२०८०।०९।१९	बाघ	भैँसी	१	३५०००	३५०००
८३	चन्द्र बहादुर भण्डारी	राजापुर न.पा.-१०, झप्टी	२०८०।०९।२२	चितुवा	बाख्रा	१	७५००	७५००
८४	विश्राम थारु	बारबर्दिया न.पा.-४, गुरुबागाँउ	२०८०।०९।२४	चितुवा	बंगुर	१	३०००	३०००
८५	बिखराम थारु	ठाकुरबाबा न.पा.-५, शाहीपुर	२०८०।०९।२५	चितुवा	बंगुर	१	७०००	७०००

८६	पंचराम थारू	ठाकुरबाबा न.पा.-५, तकीया	२०८०।१०।०२	चितुवा	बंगुर	२	८०००	८०००
८७	निमलाल थारू	बारबर्दिया न.पा.-१०, लम्किफाँटा	२०८०।१०।१५	चितुवा	बंगुर	१	५५००	५५००
८८	मान बहादुर थारू	बढैयाताल न.पा.-७, बकोटीया	२०८०।१०।१८	बाघ	भडा	४	२८०००	२८०००
८९	बसन्त कार्की	बारबर्दिया न.पा.-२, डुम्री	२०८०।१०।२२	बाघ	बाखा	१	४०००	४०००
९०	मान बहादुर चौधरी	बारबर्दिया न.पा.-११, फर्कहवा	२०८०।१०।२३	चितुवा	बंगुर	१	७०००	७०००
९१	बुध्दराम चौधरी	राजापुर न.पा.-१०, भगतपुर	२०८०।१०।२४	चितुवा	बाखा	१	५०००	५०००
९२	अमेश थारू	राजापुर न.पा.-२, ग्वारी	२०८०।१०।२८	बाघ	भेसीको पाडो	१	१२०००	१२०००
९३	चम्प्री थारू	ठाकुरबाबा न.पा.-५, तकीया	२०८०।११।०८	चितुवा	बंगुर	१	६०००	६०००
९४	अनिता थारू	मधुवन न.पा.-१, पथखोड्डी	२०८०।११।२०	चितुवा	खसि	१	७५००	७५००
९५	चिन्का थारू	मधुवन न.पा.-४, कोधियाफाँटा	२०८०।११।२९	चितुवा	बंगुर	१	७०००	७०००
९६	दानुमाथा ठकुरी	मधुवन न.पा.-१, कुसुम्बा	२०८०।११।२९	चितुवा	बाखा, खसि	२	१५०००	१५०००
९७	चन्द्र बहादुर भाडारी	राजापुर न.पा.-१०, झप्टी	२०८०।१२।०५	बाघ	बगर जातको बाखा	१	१००००	१००००
९८	श्याम बहादुर चौधरी	मधुवन न.पा.-२, बंगालीपुर	२०८०।१२।०५	चितुवा	बंगुर	१	५०००	५०००
९९	कृपाराम थारू	बारबर्दिया न.पा.-२, पचधरुवा	२०८०।१२।०६	चितुवा	बंगुर	२	८०००	८०००
१००	कालुराम थारू	मधुवन न.पा.-१, छोटकी टडुवा	२०८०।१२।१५	चितुवा	बाखा	१	७५००	७५००
१०१	रिता थारू	मधुवन न.पा.-१, छोटकी टडुवा	२०८०।१२।१७	चितुवा	बाखा	१	६५००	६५००
१०२	कुलरानी थारू	बारबर्दिया न.पा.-६, गुलरा	२०८०।१२।२९	चितुवा	बाखा, खसि	२	१५०००	१५०००
१०३	दामराज थारू	बारबर्दिया न.पा.-२, पचधरुवा	२०८०।१२।३०	चितुवा	बंगुर	१	३०००	३०००
१०४	सरस्वती थारू	मधुवन न.पा.-१, सोमलपुर	२०८१।०१।०४	चितुवा	बंगुर	१	४५००	४५००
१०५	जितमान चौधरी	मधुवन न.पा.-१, छोटकी टडुवा	२०८१।०१।०५	चितुवा	भेसीको पाडी	१	१००००	१००००
१०६	तेद्रा थारू	बारबर्दिया न.पा.-२, डुम्री	२०८१।०१।१४	चितुवा	बंगुर	१	७०००	७०००
१०७	जागबहादुर थारू	मधुवन न.पा.-१, छोटकी टडुवा	२०८१।०१।१४	चितुवा	बाखा	१	७०००	७०००
१०८	लालु थारू	ठाकुरबाबा न.पा.-५, शाहीपुर	२०८१।०१।१९	चितुवा	खसि	१	७०००	७०००
१०९	कमलराज विश्वकर्मा	बारबर्दिया न.पा.-१०, लम्किफाँटा	२०८१।०१।२०	चितुवा	खसि	१	७०००	७०००
११०	श्रीकृष्णी चौधरी	मधुवन न.पा.-१, सोमलपुर	२०८१।०१।२३	चितुवा	बाखा	१	७५००	७५००
१११	खडक ब. बडुवाल	मधुवन न.पा.-१, छोटकी टडुवा	२०८१।०१।२५	चितुवा	बोका	१	५०००	५०००
११२	बजारी थारू	बारबर्दिया न.पा.-२, लडुवा	२०८१।०२।०३	चितुवा	बंगुर	१	४५००	४५००
११३	जितमान चौधरी	मधुवन न.पा.-१, छोटकी टडुवा	२०८१।०२।१२	चितुवा	बंगुर	१	७०००	७०००
११४	छेदुलाल थारू	राजापुर न.पा.-४, राजापुर	२०८१।०२।१४	बाघ	बाखा	१	५०००	५०००
११५	सम्झना चौधरी	राजापुर न.पा.-४, घुम्ना	२०८१।०२।१७	बाघ	बाखा	१	५०००	५०००
११६	राममिलन थारू	मधुवन न.पा.-१, सोमलपुर	२०८१।०२।१९	चितुवा	बंगुर	१	४५००	४५००
११७	रामकुमारी चौधरी	बाँसगाडी न.पा.-८, रेशमटोल	२०८१।०२।२०	बाघ	बंगुर	१	८०००	८०००
११८	गुलराम थारू	बाँसगाडी न.पा.-८, बनगौडी	२०८१।०३।०५	चितुवा	बाखा, खसि	२	१५०००	१५०००

११९	बिर बहादुर सुनार	राजापुर न.पा.-१०, डिमार्केशन	२०८१।०३।०६	बाघ	गोरु	१	१,००००	१,००००
१२०	राम बहादुर पाण्डे	बाँसगढी न.पा.-५, रामपुर टोल	२०८१।०३।०६	चितुवा	बाघा	१	७०००	७०००
१२१	बिपिन ढुंगाना	गुलरिया न.पा.-१, खैरापुर	२०८१।०३।२७	चितुवा	बाघा	१	७०००	७०००
	जम्मा					४०५	१,२३०,५००	१,२३०,५००

आ.व.: २०८१/०८२

आ.व. २०८०।०८१ मा वन्यजन्तुबाट भएको अन्नबाली, घर गोठ र अन्न भण्डार क्षती सम्बन्धी विवरण

सि.नं.	पिडितको नाम, थर	ठेगाना	घटना मिति	क्षतिको विवरण	क्षती गर्ने वन्यजन्तु	क्षती गरेको क्षेत्रफल कठ्ठा	सिफारिस राहत रकम रु.	वितरण गरेको राहत रकम रु.
१	मैनु थारु	राजापुर न.पा.-१०, लालपुर	२०८०।०४।२३	२ कोठे कच्ची घर, चामल र मकै भण्डार	जंगली हात्ती		८०००	
२	ईश्वरी थारु	राजापुर न.पा.-१०, लालपुर	२०८०।०४।२३	२ कोठे कच्ची घर, चामल र मकै भण्डार	जंगली हात्ती		८०००	
३	बिजय लाल थारु	मधुवन न.पा.-१, पत्थरबोझी	२०८०।०४।२४	धान बाली	जंगली हात्ती	७	६०००	
४	काली थरुनी	मधुवन न.पा.-१, पत्थरबोझी	२०८०।०४।२४	धान बाली	जंगली हात्ती	१०	८०००	
५	ढाढु थारु	मधुवन न.पा.-३, खाता	२०८०।०५।०७	मकै बाली	जंगली हात्ती	३	३०००	
६	सोम बहादुर चौधरी	राजापुर न.पा.-१०, मझरा	२०८०।०५।०७	२ कोठे कच्ची घर, नुन, तेल, चामल र दाल भण्डार	जंगली हात्ती		१५०००	
७	गुरु प्रसाद थारु	राजापुर न.पा.-१०, मझरा	२०८०।०५।०८	२ कोठे कच्ची घर, चामल, भाडा र कपडा	जंगली हात्ती		१५०००	
८	राम प्रसाद थारु	राजापुर न.पा.-१०, मझरा	२०८०।०५।०७	३ कोठे कच्ची घर, चामल, भाडा र कपडा	जंगली हात्ती		१,००००	
९	सुमित्री थारु	मधुवन न.पा.-३, खाता	२०८०।०५।१०	मकै बाली	जंगली हात्ती	५	५०००	
१०	रूपमा सुनार	मधुवन न.पा.-५, शक्तिपुर	२०८०।०५।१६	मकै बाली	बँदेल	१	१,०००	
११	कमला कुमारी वली	मधुवन न.पा.-५, शक्तिपुर	२०८०।०५।१८	मकै बाली	जंगली हात्ती	१.५	१,५००	
१२	राम सुत यादव	गुलरिया न.पा.-१, छेदापुर	२०८०।०५।१९	धान बाली	जंगली हात्ती	१.५	८,५००	
१३	राजेन्द्र यादव	गुलरिया न.पा.-१, छेदापुर	२०८०।०५।१९	धान बाली	जंगली हात्ती	१.०	८,०००	
१४	सोनी गोडिया	गुलरिया न.पा.-१, छेदापुर	२०८०।०५।१९	धान बाली	जंगली हात्ती	४	४,०००	
१५	सावित्री गोडिया	गुलरिया न.पा.-१, छेदापुर	२०८०।०५।१९	धान बाली	जंगली हात्ती	२	२,०००	

१६	विष्णु प्रसाद भुसाल	गुलारिया न.पा.-१, शंकरवस्ती	२०८०१०५।१९	धान बाली	जंगली हात्ती	१०	८०००
१७	माया देवि बन्जारा	गुलारिया न.पा.-१, छेदापुर	२०८०१०५।१९	धान बाली	जंगली हात्ती	५	५०००
१८	उत्तम कुमार यादव	गुलारिया न.पा.-१, खैरापुर	२०८०१०५।१९	धान बाली	जंगली हात्ती	५	५०००
१९	केशराम यादव	गुलारिया न.पा.-१, बर्दिया	२०८०१०५।१९	धान बाली	जंगली हात्ती	८	६५००
२०	मोहब्बत अलि	गुलारिया न.पा.-१, बर्दिया	२०८०१०५।१९	धान बाली	जंगली हात्ती	४	४०००
२१	सुरेश यादव	गुलारिया न.पा.-१, छेदापुर	२०८०१०५।१९	धान बाली	जंगली हात्ती	८	६५००
२२	चित्र बहादुर थापा	गुलारिया न.पा.-१, बर्दिया	२०८०१०५।१९	धान बाली	जंगली हात्ती	७	६०००
२३	विमला अहिर	गुलारिया न.पा.-१, छेदापुर	२०८०१०५।१९	धान बाली	जंगली हात्ती	१२	७५००
२४	निर्मला सिग्देल	मधुवन न.पा.-१, शिब पार्वती टोल	२०८०१०५।२०	धान बाली	जंगली हात्ती	८	६०००
२५	विजय सिग्देल	मधुवन न.पा.-१, सुर्योदय टोल	२०८०१०५।२०	धान बाली	जंगली हात्ती	१०	८०००
२६	दिनेश पौडेल	मधुवन न.पा.-१, सुर्योदय टोल	२०८०१०५।२०	धान बाली	जंगली हात्ती	१८	१००००
२७	तुल बहादुर खत्री	मधुवन न.पा.-५, शक्तिपुर	२०८०१०५।२०	मकै बाली	जंगली हात्ती	६	४०००
२८	बेसाम पासरी	गुलारिया न.पा.-२, खैरापुर	२०८०१०५।२१	धान बाली	जंगली हात्ती	५	५०००
२९	मेराज अली दर्जी	गुलारिया न.पा.-२, खैरापुर	२०८०१०५।२१	धान बाली	जंगली हात्ती	८	६०००
३०	प्रमोद पासरी	गुलारिया न.पा.-२, खैरापुर	२०८०१०५।२१	धान बाली	जंगली हात्ती	५	५०००
३१	कैलाश पासरी	गुलारिया न.पा.-२, खैरापुर	२०८०१०५।२१	धान बाली	जंगली हात्ती	५	५०००
३२	सहजराम पासरी	गुलारिया न.पा.-२, खैरापुर	२०८०१०५।२१	धान बाली	जंगली हात्ती	५	५०००
३३	वन देवी यादव	गुलारिया न.पा.-२, खैरापुर	२०८०१०५।२१	धान बाली	जंगली हात्ती	५	५०००
३४	हरिलाल थारु	राजापुर न.पा.-१०, उत्तरखैरी	२०८०१०५।२१	धान, मकै बाली	जंगली हात्ती	१२	८०००
३५	भगपति थरुनी	राजापुर न.पा.-१०, उत्तरखैरी	२०८०१०५।२१	मकै बाली	जंगली हात्ती	४	४०००
३६	दुबले थारु	राजापुर न.पा.-१०, दक्षिण खैरी	२०८०१०५।२१	धान बाली	जंगली हात्ती	१८	१०००
३७	चैतराम थारु	राजापुर न.पा.-१०, दक्षिण खैरी	२०८०१०५।२१	मकै बाली	जंगली हात्ती	५	५०००
३८	कालो सार्की	मधुवन न.पा.-५, शक्तिपुर	२०८०१०५।२२	मकै बाली	जंगली हात्ती	१	१०००
३९	राज कुमार कंवर	राजापुर न.पा.-१०, टुण्डीपुर	२०८०१०५।२२	मकै बाली	जंगली हात्ती	७	६०००
४०	बलिराम थारु	मधुवन न.पा.-७, चौबिस घर टोल	२०८०१०५।२३	धान बाली	जंगली हात्ती	७	६०००
४१	राधा चौधरी	मधुवन न.पा.-७, दशरथबस्ती	२०८०१०५।२३	धान बाली	जंगली हात्ती	४	४०००
४२	पार्वती तामाङ्ग	मधुवन न.पा.-७, दशरथबस्ती	२०८०१०५।२३	धान बाली	जंगली हात्ती	४	४०००
४३	विष्णुमाया तामाङ्ग	मधुवन न.पा.-७, दशरथबस्ती	२०८०१०५।२३	धान बाली	जंगली हात्ती	४	४०००
४४	अम्बिका कु. तामाङ्ग	मधुवन न.पा.-७, दशरथबस्ती	२०८०१०५।२३	धान बाली	जंगली हात्ती	४	४०००
४५	लाली थारु	मधुवन न.पा.-५, बरगाँउ	२०८०१०५।२५	धान बाली	जंगली हात्ती	१.५	१५००

४६	सिताराम थारु	मधुवन न.पा.-५, बरगाँउ	२०८०।०५।२५	धान बाली	जंगली हात्ती	३	३०००
४७	कन्हैया थारु	मधुवन न.पा.-५, शक्तीपुर	२०८०।०५।२५	धान बाली	जंगली हात्ती	१.५	१५००
४८	बुधरानी थारु	मधुवन न.पा.-५, शक्तिपुर	२०८०।०५।२५	धान बाली	जंगली हात्ती	२	२०००
४९	दिल बहादुर थारु	मधुवन न.पा.-५, शक्तिपुर	२०८०।०५।२५	धान बाली	जंगली हात्ती	२	२०००
५०	सरिता थारु	मधुवन न.पा.-५, शक्तिपुर	२०८०।०५।२५	धान बाली	जंगली हात्ती	२	२०००
५१	अवधी राम थारु	मधुवन न.पा.-५, शक्तिपुर	२०८०।०५।२५	धान बाली	जंगली हात्ती	१	१०००
५२	खडक बहादुर थारु	राजापुर न.पा.-१०, उत्तर खैरी	२०८०।०५।२५	धान बाली	जंगली हात्ती	७	६०००
५३	कृष्ण प्र. सापकोटा	बाँसगाढी न.पा.-८, भैसासुर	२०८०।०५।२५	धान बाली	बँदेल	५	५०००
५४	राकेश चौधरी	मधुवन न.पा.-५, बरगाँउ	२०८०।०५।२६	धान बाली	जंगली हात्ती	४	२५००
५५	छेदु थारु	राजापुर न.पा.-१०, खैरीचन्दनपुर	२०८०।०६।०२	धान बाली	जंगली हात्ती	४.५	५०००
५६	जित बहादुर थारु	राजापुर न.पा.-१०, लालपुर	२०८०।०६।०२	धान बाली	जंगली हात्ती	७	६०००
५७	गंगाराम थारु	राजापुर न.पा.-१०, लालपुर	२०८०।०६।०२	धान बाली	जंगली हात्ती	१०.५	८०००
५८	नेन्द्र कुमार चौधरी	राजापुर न.पा.-१०, लालपुर	२०८०।०६।०२	धान बाली	जंगली हात्ती	४.५	४५००
५९	राम कृष्ण चौधरी	मधुवन न.पा.-१, बड्की टडुवा	२०८०।०६।१०	धान बाली	जंगली हात्ती	४.२५	४५००
६०	भागीराम थारु	मधुवन न.पा.-१, छोटकी टडुवा	२०८०।०६।११	धान बाली	जंगली हात्ती	२	२०००
६१	डोग्ला थारु	मधुवन न.पा.-१, छोटकी टडुवा	२०८०।०६।११	धान बाली	जंगली हात्ती	४	४०००
६२	रघु थारु	मधुवन न.पा.-१, बड्की टडुवा	२०८०।०६।११	धान बाली	जंगली हात्ती	२	२०००
६३	राम मिलन थारु	मधुवन न.पा.-१, सोमलपुर	२०८०।०६।१२	धान बाली	जंगली हात्ती	५	५०००
६४	कमल प्रसाद थारु	मधुवन न.पा.-१, छोटकी टडुवा	२०८०।०६।१२	धान बाली	जंगली हात्ती	३.५	३५००
६५	टिक्रिया थारु	मधुवन न.पा.-२, रजवारा	२०८०।०६।१३	धान बाली	जंगली हात्ती	३.५	३०००
६६	रिता चौधरी	मधुवन न.पा.-१, छोटकी टडुवा	२०८०।०६।१३	धान बाली	जंगली हात्ती	२	२०००
६७	भरथी थारु	मधुवन न.पा.-५, बरगाँउ	२०८०।०६।१४	धान बाली	जंगली हात्ती	१.५	१५००
६८	विमल चौधरी	मधुवन न.पा.-१, छोटकी टडुवा	२०८०।०६।१४	धान बाली	जंगली हात्ती	५	५०००
६९	सन्देश चौधरी	मधुवन न.पा.-१, सोमलपुर	२०८०।०६।१५	धान बाली	जंगली हात्ती	४	३०००
७०	रोगाह थारु	मधुवन न.पा.-१, बड्की टडुवा	२०८०।०६।१७	धान बाली	जंगली हात्ती	२	२०००
७१	भोसु थारु	मधुवन न.पा.-१, छोटकी टडुवा	२०८०।०६।१७	धान बाली	जंगली हात्ती	१	१५००
७२	बन्सिराम थारु	मधुवन न.पा.-१, बड्की टडुवा	२०८०।०६।१८	धान बाली	जंगली हात्ती	३	२५००
७३	टेकना थारु	ठाकुरबाबा न.पा.-५, बिरेन्द्र टोल	२०८०।०६।२०	धान बाली	जंगली हात्ती	३	३०००
७४	प्रशुराम थारु	मधुवन न.पा.-१, बड्की टडुवा	२०८०।०६।२०	धान बाली	जंगली हात्ती	२	२०००
७५	दुःख राम थारु	मधुवन न.पा.-१, बड्की टडुवा	२०८०।०६।२०	धान बाली	जंगली हात्ती	२	२०००

७६	सुझौनी थारू	मधुवन न.पा.-१, छोटेकी टडुवा	२०८०।०६।२०	धान बाली	जंगली हात्ती	३	२५००
७७	पुना थारू	ठाकुरबाबा न.पा.-३, जम्ती टोल	२०८०।०६।२०	धान बाली	जंगली हात्ती	७	६०००
७८	विर बहादुर थारू	मधुवन न.पा.-१, बड्की टडुवा	२०८०।०६।२१	धान बाली	जंगली हात्ती	४	४०००
७९	जयराम थारू	मधुवन न.पा.-१, बड्की टडुवा	२०८०।०६।२३	धान बाली	जंगली हात्ती	२	२०००
८०	छोटे लाल थारू	मधुवन न.पा.-१, बड्की टडुवा	२०८०।०६।२३	धान बाली	जंगली हात्ती	३	२५००
८१	सिताराम थारू	मधुवन न.पा.-१, बड्की टडुवा	२०८०।०६।२४	धान बाली	जंगली हात्ती	२	२०००
८२	राम चरण थारू	मधुवन न.पा.-१, सोमलपुर	२०८०।०६।२५	धान बाली	जंगली हात्ती	३	२५००
८३	राम चरण चौधरी	मधुवन न.पा.-१, छोटेकी टडुवा	२०८०।०६।२६, २७, २८	धान बाली	जंगली हात्ती	३.५	३५००
८४	कालु राम थारू	मधुवन न.पा.-१, छोटेकी टडुवा	२०८०।०६।२७	धान बाली	जंगली हात्ती	२	२०००
८५	जितमान चौधरी	मधुवन न.पा.-१, छोटेकी टडुवा	२०८०।०७।१०	धान बाली	जंगली हात्ती	४	४०००
८६	बुधराम थारू	मधुवन न.पा.-१, छोटेकी टडुवा	२०८०।०७।१०	धान बाली	जंगली हात्ती	३	३०००
८७	राजकुमार चौधरी	मधुवन न.पा.-१, छोटेकी टडुवा	२०८०।०७।१४	धान बाली	जंगली हात्ती	४	४०००
८८	बुधराम थारू	मधुवन न.पा.-१, छोटेकी टडुवा	२०८०।०७।२३	धान बाली	जंगली हात्ती	१७	९०००
८९	बुद्धिराम थारू	मधुवन न.पा.-२, रजबारा	२०८०।०७।२३	धान बाली	जंगली हात्ती	१२	८०००
९०	अन्तराम थारू	ठाकुरबाबा न.पा.-५, गोविन्दपुर	२०८०।०७।२८	धान बाली	जंगली हात्ती	५	५०००
९१	सुसिला थारू	मधुवन न.पा.-१, छोटेकी टडुवा	२०८०।०९।१३	तोरी बाली	जंगली हात्ती	३	३०००
९२	ध्रुव प्रसाद पोख्रेल	मधुवन न.पा.-१, छोटेकी टडुवा	२०८०।०९।१३	तोरी बाली	जंगली हात्ती	५	५०००
९३	टिकाराम पोख्रेल	मधुवन न.पा.-१, छोटेकी टडुवा	२०८०।०९।१३	तोरी बाली	जंगली हात्ती	५	४५००
९४	सुन्दरी चौधरी	राजापुर न.पा.-१०, भगतपुर	२०८०।०९।१३	गहुँ बाली	जंगली हात्ती	१०	८०००
९५	सुसिला थारू	मधुवन न.पा.-१, छोटेकी टडुवा	२०८०।०९।१४	तोरी बाली	जंगली हात्ती	२	२०००
९६	सोमली थारू	मधुवन न.पा.-१, छोटेकी टडुवा	२०८०।०९।१४	गहुँ बाली	जंगली हात्ती	१	१५००
९७	मर्दबिर कामी	राजापुर न.पा.-१०, कर्मोहनी	२०८०।१०।०३	गहुँ बाली	जंगली हात्ती	७	६०००
९८	बहादुरे कामी	राजापुर न.पा.-१०, बर्दिया	२०८०।१०।०३	गहुँ बाली	जंगली हात्ती	८	६०००
९९	पद्मेशुवा थारू	राजापुर न.पा.-१०, भगतपुर	२०८०।१०।०५	गहुँ बाली	जंगली हात्ती	३	३०००
१००	कालु थारू	राजापुर न.पा.-१, ईश्वरीगंज	२०८०।१०।१२	गहुँ र तोरी बाली	जंगली हात्ती	१५.७५	९०००
१०१	चतु थरुनी	राजापुर न.पा.-१०, भगतपुर	२०८०।१०।१३	गहुँ बाली	जंगली हात्ती	८	६५००
१०२	पुतला खत्री	राजापुर न.पा.-१०, कर्मोहनी	२०८०।१०।२२	गहुँ बाली	जंगली हात्ती	६	५५००
१०३	फुलदेवी थारू	राजापुर न.पा.-१०, कर्मोहनी	२०८०।१०।२२	गहुँ बाली	जंगली हात्ती	६	५०००
१०४	लक्ष्मी थारू	राजापुर न.पा.-९, ईश्वरीगंज	२०८०।१०।२५	गहुँ बाली	जंगली हात्ती	१०	८०००
१०५	जगत थारू	राजापुर न.पा.-९, ईश्वरीगंज	२०८०।१०।२५	गहुँ बाली	जंगली हात्ती	८	६५००

१०६	कमला चौधरी	राजापुर न.पा.-१०, भगतपुर	२०८०११०१२९	गहुँ बाली	जंगली हात्ती	३	३०००
१०७	जानकी परियार	राजापुर न.पा.-१०, भगतपुर	२०८०११०१२९	गहुँ बाली	जंगली हात्ती	१५	१०००
१०८	राधा चौधरी	राजापुर न.पा.-१०, मंगलपुर	२०८०१११०५	गहुँ बाली	जंगली हात्ती	८	५०००
१०९	भागिराम चौधरी	मधुवन न.पा.-३, धनौरा	२०८०१११०७	गहुँ बाली	गैंडा	१०	८०००
११०	राम स्वरूप थारु	मधुवन न.पा.-३, धनौरा	२०८०१११०७	गहुँ बाली	गैंडा	५	५०००
१११	प्रकाश थारु	मधुवन न.पा.-१, सुर्यपटुवा	२०८०११११४	गहुँ बाली	जंगली हात्ती	५	५०००
११२	राम बहादुर थापा	मधुवन न.पा.-२, कोठीयागाँउ	२०८०१११२०	तोरी र केरा बाली	जंगली हात्ती	२	१५००
११३	रामस्वरूप डगौरा	मधुवन न.पा.-२, कोठीयागाँउ	२०८०१११२०	घर क्षति	जंगली हात्ती		१००००
११४	राधिका चौधरी	मधुवन न.पा.-१, छोटकी टडुवा	२०८०१११२१	घर क्षति	जंगली हात्ती		७५००
११५	भिमराज पोखरेल	मधुवन न.पा.-१, छोटकी टडुवा	२०८०११२१२	गहुँ बाली	जंगली हात्ती	७	६०००
११६	बुधराम थारु	मधुवन न.पा.-१, छोटकी टडुवा	२०८०११२१२	गहुँ बाली	जंगली हात्ती	८	६५००
११७	बन्धुराम थारु	मधुवन न.पा.-२, कोठीयागाँउ	२०८०११२१२	घर क्षति	जंगली हात्ती		५०००
११८	कानिया थरुनी	मधुवन न.पा.-१, छोटकी टडुवा	२०८०१२११५	गहुँ बाली	जंगली हात्ती	५	५०००
११९	रामचरण थारु	मधुवन न.पा.-१, छोटकी टडुवा	२०८०१२११८	गहुँ बाली	जंगली हात्ती	७	६०००
१२०	नाक थारु	मधुवन न.पा.-१, छोटकी टडुवा	२०८०१२११८	गहुँ बाली	जंगली हात्ती	५	५०००
१२१	टेनी थरुनी	मधुवन न.पा.-१, छोटकी टडुवा	२०८०१२११८	गहुँ बाली	जंगली हात्ती	८	६५००
१२२	वधिया थरुनी	मधुवन न.पा.-१, सोमलपुर	२०८०१२१२५	गहुँ बाली	बँदेल	१०	८०००
१२३	सर्जलाल चौधरी	मधुवन न.पा.-१, सोमलपुर	२०८०१२१२५	गहुँ बाली	बँदेल	१०	८०००
१२४	सरोजदेवी श्रेष्ठ/ जानकी थारु	मधुवन न.पा.-१, छोटकी टडुवा	२०८०१२१२५	गहुँ बाली	जंगली हात्ती	५	५०००
१२५	कमल थारु	मधुवन न.पा.-१, छोटकी टडुवा	२०८०१२१२८	गहुँ बाली	जंगली हात्ती	५	५०००
१२६	कायली थरुनी	मधुवन न.पा.-१, सोमलपुर	२०८१०११०२	गहुँ बाली	जंगली हात्ती	४	४०००
१२७	बुदौराम चौधरी	मधुवन न.पा.-१, डल्ला	२०८१०११२०	घरको भित्ता फोडी ५०० कि.ग्रा. चामल २०० कि.ग्रा. धान र १५० कि.ग्रा. तोरी खाएको	जंगली हात्ती		१५०००
१२८	किसन दमाई	राजापुर न.पा.-१०, खैरिचन्दनपुर	२०८१०११२९	मकै बाली	जंगली हात्ती	५	५०००
१२९	हरि बहादुर बोहरा	मधुवन न.पा.-१, सुर्यपटुवा	२०८०/०५/२१, २४	मकै बाली	जंगली हात्ती	२०	१००००
१३०	बेट बहादुर बोहरा	मधुवन न.पा.-१, पत्थरबोझी	२०८०/०५/२२ र ०६/०४	मकै बाली	जंगली हात्ती	६	५०००
१३१	रेशम बहादुर बोहरा	मधुवन न.पा.-१, पत्थरबोझी	२०८०/०५/२२ र ०६/०४	मकै बाली	जंगली हात्ती	२०	१००००
१३२	पविता परियार	मधुवन न.पा.-१, पत्थरबोझी	२०८०/०५/२२ र ०६/०२	धान बाली	जंगली हात्ती	६	५०००

१३३	सावित्री थारु	ठाकुरबाबा न.पा.-५, घुम्नाफाँटा	२०८०/०६/१०, ११	धान बाली	जंगली हात्ती	२	२०००
१३४	सिताराम थारु	ठाकुरबाबा न.पा.-५, घुम्नाफाँटा	२०८०/०६/१०, ११	धान बाली	जंगली हात्ती	३	२५००
१३५	रिसमानि थारु	ठाकुरबाबा न.पा.-५, घुम्नाफाँटा	२०८०/०६/१०, ११	धान बाली	जंगली हात्ती	२	२०००
१३६	राधा कृष्ण थारु	ठाकुरबाबा न.पा.-५, गोविन्दपुर	२०८०/०६/१०, ११	धान बाली	जंगली हात्ती	२	२०००
१३७	यिन्नि थारु	ठाकुरबाबा न.पा.-५, घुम्नाफाँटा	२०८०/०६/१०, ११	धान बाली	जंगली हात्ती	२	२०००
१३८	जानकी थारु	मधुवन न.पा.-१, छोटकी टडुवा	२०८०/०६/१२, १३	धान बाली	जंगली हात्ती	६	५५००
१३९	उर्मिला थारु	मधुवन न.पा.-१, छोटकी टडुवा	२०८०/०६/१२, १३	धान बाली	जंगली हात्ती	३	३०००
१४०	टोप बहादुर थारु	मधुवन न.पा.-२, रजबारा	२०८०/०६/१४, १७	धान बाली	जंगली हात्ती	४	४०००
१४१	अर्जुन थारु	मधुवन न.पा.-१, सोमलपुर	२०८०/०६/१६, १७	धान बाली	जंगली हात्ती	६	५५००
१४२	तेज बहादुर थारु	बारबर्दिया न.पा.-२, नारायणपुर	२०८०/०६/२८, ३०	धान बाली	जंगली हात्ती	३	३०००
१४३	सुन कुमारी थारु	बारबर्दिया न.पा.-२, नारायणपुर	२०८०/०६/२८, ३०	धान बाली	जंगली हात्ती	५	५०००
१४४	सुकै थारु	बारबर्दिया न.पा.-२, नारायणपुर	२०८०/०६/२८	धान बाली	जंगली हात्ती	३	३०००
	जम्मा					७६०	७१७०००

आ.व.: २०८१/०८२

विगत आ.व.हरूमा वन्यजन्तुको आक्रमणमा परी क्षती भएका पशुवस्तुहरूका धनीलाई आ.व. २०८१/०८२ मा वितरण गरिएको राहत सम्बन्धी विवरण

सि.नं.	पिडितको नाम, थर	ठेगाना	घटना मिति	क्षति गर्ने वन्यजन्तु	क्षतिको विवरण		सिफारिस राहत रकम (रु.)	वितरण गरेको राहत रकम (रु.)
					पशुवस्तु	संख्या		
१	सरस्वती थारु	बारबर्दिया न.पा.-१०, बैदी	२०७९/१०/०६	बाघ	बंगुर	१	३०००	३०००
२	सुखराम थारु	मधुवन न.पा.-५, शक्तिपुर	२०८०/०२/२०	चितुवा	बाखा	२	१६०००	१६०००
३	भुपेन्द्र बहादुर दर्लामी	मधुवन न.पा.-५, शक्तिपुर	२०८०/०२/२१	चितुवा	बाखा	१	८०००	८०००
४	शारदा शाही	मधुवन न.पा.-३, विपतपुर	२०८०/०३/०४	बाघ	रंगा	१	३५०००	३५०००
५	सिता आचार्य	मधुवन न.पा.-३, भगैया	२०८०/०३/१०	चितुवा	बाखा	१	८०००	८०००
६	रमेश चौधरी	मधुवन न.पा.-१, छोटकीटडुवा	२०८०/०३/१०	चितुवा	बंगुर	१	७५००	७५००
७	नर बहादुर चौधरी	राजापुर न.पा.-१०, खैरचन्दनपुर	२०८०/०३/१९	बाघ	भैसी	१	३५०००	३५०००
८	मान बहादुर चौधरी	राजापुर न.पा.-९, ईश्वरगिंज	२०८०/०३/२४	बाघ	खसि	१	७५००	७५००
९	सन्तोषी महतरा	राजापुर न.पा.-७, बाजुरा टोल	२०८०/०३/२७	बाघ	खसि, बाखा-१	३	२४०००	२४०००
१०	बिरु थारु	मधुवन न.पा.-१, बडकीटडुवा	२०८०/०३/२९	चितुवा	बोका	१	५५००	५५००
११	पिरु थारु	मधुवन न.पा.-१, छोटकीटडुवा	२०८०/०३/३१	चितुवा	बंगुर	१	४०००	४०००
१२	राम प्यारी थारु	मधुवन न.पा.-१, छोटकीटडुवा	२०८०/०३/३१	चितुवा	खसि, बाखा	४	२६०००	२६०००

१३	मान बहादुर भुजेल	बारबर्दिया न.पा.-३, बेलवाबञ्जा	२०८०।०४।०१	मगर गोही	माछा	१००००	१००००
१४	नारायण प्रसाद खनाल	बारबर्दिया न.पा.-३, बेलवाबञ्जा	२०८०।०४।०१	मगर गोही	माछा	१००००	१००००
१५	सुरज भुजेल	बारबर्दिया न.पा.-३, बेलवाबञ्जा	२०८०।०४।०२	मगर गोही	माछा	१००००	१००००
१६	टेकराज न्यौपाने	मधुवन न.पा.-२, रजवारा	२०८०।०४।०३	चितुवा	ब्रोइलर कुखुरा	१३	१००००
१७	सिता चौधरी	राजापुर न.पा.-१, ईश्वरीगंज	२०८०।०४।०८	बाघ	बाखा	३	१५०००
१८	बालिका शाही	राजापुर न.पा.-६, पहाडीनगर	२०८०।०४।२७	बाघ	बाखा	२	१५०००
१९	डम्बर बहादुर थारु	राजापुर न.पा.-१०, हरिनगर	२०८०।०४।२९	बाघ	भैँसी	१	४००००
२०	खुशीराम थारु	मधुवन न.पा.-१, दुर्गानगर	२०८०।०५।०२	चितुवा	बाखा	१	५०००
२१	जानकी थापा	ठाकुरबाबा न.पा.-५, तकीया	२०८०।०५।०५	चितुवा	बाखा	१	७५००
२२	हुनवा थारु	मधुवन न.पा.-१, दुर्गानगर	२०८०।०५।०५	चितुवा	बाखा	२	१३०००
२३	दिल बहादुर कार्की	ठाकुरबाबा न.पा.-५, बनकट्टी	२०८०।०५।०६	चितुवा	बाखा, खसि	२	१३०००
२४	कर्ण बहादुर साँकी	बारबर्दिया न.पा.-१०, बैदी	२०८०।०५।०८	बाघ	बाखा, खसि	२	१५०००
२५	लछना थारु	मधुवन न.पा.-४, बसन्ता	२०८०।०५।११	अजिङ्गार	कुखुरा-३, चल्ला-२, अन्डा-१	१४	२०००
२६	गुलामी थारु	मधुवन न.पा.-१, दुर्गानगर	२०८०।०५।११	चितुवा	बाखा	१	५०००
२७	ठाकुर प्रसाद थारु	गुलारिया न.पा.-८, गंगानगर	२०८०।०५।११, २०८०।०५।१७	बाघ	बंगुर	२	१००००
२८	चन्द्र कुमारी मगर	मधुवन न.पा.-१, दुर्गानगर	२०८०।०५।१४	चितुवा	गाईको बाच्छी	१	३५००
२९	निर्मला चौधरी	बारबर्दिया न.पा.-१०, बैदी	२०८०।०५।२१	बाघ	बाखा	२	१२०००
३०	फल कुमारी थारु	राजापुर न.पा.-१, ईश्वरीगंज	२०८०।०५।२३	बाघ	बथर जातको बाखा	१	७०००
३१	विमला पारियार	बारबर्दिया न.पा.-१०, बैदी	२०८०।०५।२३	बाघ	बाखा	२	१५०००
३२	पञ्चयानी थारु	ठाकुरबाबा न.पा.-५, शाहीपुर	२०८०।०५।२५	चितुवा	बंगुर	१	५०००
३३	बिसे राना	बारबर्दिया न.पा.-१०, खोसहवा	२०८०।०५।२५	चितुवा	बाखा, खसि-२	६	४४०००
३४	बच्चुलाल थारु	ठाकुरबाबा न.पा.-५, बनविरपुर	२०८०।०५।२६	चितुवा	बंगुर	१	५०००
३५	नरदल शाही	मधुवन न.पा.-३, विपतपुर	२०८०।०६।०२	बाघ	खसि	१	८०००
३६	फल कुमारी थारु	ठाकुरबाबा न.पा.-५, शाहीपुर	२०८०।०६।०२	चितुवा	बंगुर	१	७०००
३७	भिमसरा श्रेष्ठ	मधुवन न.पा.-५, बरगाउँ	२०८०।०६।०४	चितुवा	बाखा	१	७५००
३८	तिलसरा कुमारी खनाल	ठाकुरबाबा न.पा.-५, शाहीपुर	२०८०।०६।०५	चितुवा	बाखा	१	६०००
३९	सुसिला चौधरी	मधुवन न.पा.-५, भण्डारी टोल	२०८०।०६।०७	चितुवा	बाखा	१	७०००
४०	नरदल शाही	मधुवन न.पा.-३, विपतपुर	२०८०।०६।१२	बाघ	बाखा	१	७५००
४१	रिसमोती थारु	बढैयाताल न.पा.-७	२०८०।०६।१५	बाघ	बाखा	१	७०००

४२	सुम्मा थारु	मधुवन न.पा.-२ सोनाहा	२०८०।०६।१६	चितुवा	बाखा	१	८०००	८०००
४३	हर्जुलाल चौधरी	मधुवन न.पा.-१ ईन्द्रपुर	२०८०।०६।१६	चितुवा	खसि	१	८०००	८०००
४४	कालुराम थारु	मधुवन न.पा.-१ ईन्द्रपुर	२०८०।०६।१७	चितुवा	बाखा	१	६०००	६०००
४५	बिजयलाल थारु	मधुवन न.पा.-१ पत्थरबोझी	२०८०।०६।२०	चितुवा	बंगुर	१	३०००	३०००
४६	सुमित्रा कुमाल सापकोटा	मधुवन न.पा.-१ दर्गानगर	२०८०।०६।२१	चितुवा	बाखा	१	७०००	७०००
४७	हिमलाल थारु	मधुवन न.पा.-३ विपतपुर	२०८०।०६।२१	चितुवा	बाखा	१	७५००	७५००
४८	भगुराम थारु	ठाकुरबाबा न.पा.-५ बनकडी	२०८०।०६।२५	चितुवा	बंगुर	१	५०००	५०००
४९	बालिका पौडेल	मधुवन न.पा.-१ छोटकीटडुवा	२०८०।०६।२६	चितुवा	बाखा	१	६०००	६०००
५०	बिशाल भण्डारी	मधुवन न.पा.-१ पत्थरबोझी	२०८०।०६।२७	चितुवा	बोका	१	६५००	६५००
५१	जयरानी थारु	मधुवन न.पा.-४ महुवा	२०८०।०७।१२	चितुवा	बंगुर	१	६०००	६०००
५२	तारा वाल्ते	मधुवन न.पा.-४ बसन्ता	२०८०।०७।१४	चितुवा	खसि	१	८०००	८०००
५३	बिरबल थारु	ठाकुरबाबा न.पा.-५ ढुंग्रहवा	२०८०।०७।१५	चितुवा	बाखा	१	७०००	७०००
५४	रुन्चे थारु	ठाकुरबाबा न.पा.-५ बनविरपुर	२०८०।०७।१६	चितुवा	बंगुर	१	७५००	७५००
५५	वुधराम थारु	ठाकुरबाबा न.पा.-५ ढुंग्रहवा	२०८०।०७।१७	चितुवा	बंगुर	१	७५००	७५००
५६	दशराम चौधरी	राजापुर न.पा.-१० मेडवापुर	२०८०।०७।१७	बाघ	खसि	१	८०००	८०००
५७	उर्मिला थारु	राजापुर न.पा.-१० मेडवापुर	२०८०।०७।१७	बाघ	खसि	१	८०००	८०००
५८	जंजीराम थारु	मधुवन न.पा.-१ पत्थरबोझी	२०८०।०७।१८	चितुवा	भैँसीको पाडी	१	२५०००	२५०००
५९	खडक बहादुर खत्री	मधुवन न.पा.-५ शक्तिपुर	२०८०।०७।२०	चितुवा	बाखा	१	८०००	८०००
६०	प्रेम बहादुर सुनार	बाँसगाढी न.पा.-४ मदाहा	२०८०।०७।२०	बाघ	भेडा	१	७०००	७०००
६१	धन्जय रोक्याय	राजापुर न.पा.-७ बाजुरा टोल	२०८०।०७।२३	बाघ	बाखा, खसि	२	१३०००	१३०००
६२	किशोर यादव	मधुवन न.पा.-३ कोठियाघाट	२०८०।०७।२३	बाघ	भैँसी	१	३५०००	३५०००
६३	राजकुमार चौधरी	मधुवन न.पा.-१, छोटकीटडुवा	२०८०।०७।३०	चितुवा	खसि	१	८०००	८०००
६४	राम बिहारी थारु	बारबर्दिया न.पा.-१० बैदी	२०८०।०८।०५	चितुवा	भैँसीको पाडी	१	१५०००	१५०००
६५	शान्ति चौधरी	राजापुर न.पा.-३ टोडिया	२०८०।०८।०५	बाघ	बाखा	१	७०००	७०००
६६	सुसिला थारु	मधुवन न.पा.-१ पत्थरबोझी	२०८०।०८।०६	चितुवा	खसि	१	८०००	८०००
६७	विरिन्द कुमार यादव	गुलरिया न.पा.-१	२०८०।०८।१८	चितुवा	गाईको बाच्छी	१	१२०००	१२०००
६८	रामसुरत थारु	बारबर्दिया न.पा.-५	२०८०।०८।२०	बाघ	बंगुर	१	७५००	७५००
६९	राम कृष्ण थारु	बारबर्दिया न.पा.-१० खोसहवा	२०८०।०८।२०	बाघ	भेडा	३	१८०००	१८०००
७०	सन्तोष शाह	राजापुर न.पा.-१० टुण्डीपुर	२०८०।०८।२०	बाघ	बाखा	१	५०००	५०००
७१	गोल्ची थरुनी	राजापुर न.पा.-१० भगतपुर	२०८०।०८।२२	बाघ	बंगुर	१	७५००	७५००

७२	बिरबहादुर थारु	राजापुर न.पा.-७ लात्विपुर	२०८०।०८।२४	बाघ	बाखा	१	७०००	७०००
७३	काशीराम थारु	मधुवन न.पा.-१ सोमलपुर	२०८०।०८।२६	चितुवा	बंगुर	१	२०००	२०००
७४	धनिराम थारु	बारबर्दिया न.पा.-४ रानीपुर	२०८०।०८।२९	बाघ	बाखा	१	७०००	७०००
७५	बलिराम चौधरी	मधुवन न.पा.-१ छोटकीटडुवा	२०८०।०८।२९	चितुवा	खसि	१	८०००	८०००
७६	रामपती थारु	मधुवन न.पा.-१ छोटकीटडुवा	२०८०।०९।०२	चितुवा	खसि	१	८०००	८०००
७७	लक्ष्मीराम टमटा	मधुवन न.पा.-३, विपतपुर	२०८०।०९।०३	बाघ	रौगा	१	२५०००	२५०००
७८	गुल्मी सुनार	मधुवन न.पा.-३, विपतपुर	२०८०।०९।०३	बाघ	भैसी	१	२००००	२००००
७९	चुल्हू थारु	राजापुर न.पा.-१० झप्टी	२०८०।०९।०८	बाघ	बाखा	२	१५०००	१५०००
८०	कालुराम थारु	मधुवन न.पा.-१ छोटकीटडुवा	२०८०।०९।०८	चितुवा	बाखा	१	६५००	६५००
८१	धनवा थारु	राजापुर न.पा.-९ दुर्गानगर	२०८०।०९।१७	चितुवा	बाखा	१	५०००	५०००
८२	मुस्ताक गुजर	गुलारिया न.पा.-२	२०८०।०९।१९	बाघ	भैसी	१	३५०००	३५०००
८३	चन्द्र बहादुर भण्डारी	राजापुर न.पा.-१० झप्टी	२०८०।०९।२२	चितुवा	बाखा	१	७५००	७५००
८४	विश्राम थारु	बारबर्दिया न.पा.-४, गुरुवागाँउ	२०८०।०९।२४	चितुवा	बंगुर	१	३०००	३०००
८५	बिखराम थारु	ठाकुरबाबा न.पा.-५, शाहीपुर	२०८०।०९।२५	चितुवा	बंगुर	१	७०००	७०००
८६	पंचराम थारु	ठाकुरबाबा न.पा.-५, तकीया	२०८०।१०।०२	चितुवा	बंगुर	२	८०००	८०००
८७	निमलाल थारु	बारबर्दिया न.पा.-१०, लम्किफाँटा	२०८०।१०।१५	चितुवा	बंगुर	१	५५००	५५००
८८	मान बहादुर थारु	बढैयाताल न.पा.-७, बकोटीया	२०८०।१०।१८	बाघ	भेडा	४	२८०००	२८०००
८९	बसन्त कार्की	बारबर्दिया न.पा.-२, दुंग्रही	२०८०।१०।२२	बाघ	बाखा	१	४०००	४०००
९०	मान बहादुर चौधरी	बारबर्दिया न.पा.-११, फक्कहवा	२०८०।१०।२३	चितुवा	बंगुर	१	७०००	७०००
९१	बुध्दिराम चौधरी	राजापुर न.पा.-१०, भगतपुर	२०८०।१०।२४	चितुवा	बाखा	१	५०००	५०००
९२	उमेश थारु	राजापुर न.पा.-२, ग्वारी	२०८०।१०।२८	बाघ	भैसीको पाडो	१	१२०००	१२०००
९३	चम्की थारु	ठाकुरबाबा न.पा.-५, तकीया	२०८०।११।०८	चितुवा	बंगुर	१	६०००	६०००
९४	अनिता थारु	मधुवन न.पा.-१, पत्थरबोझी	२०८०।११।२०	चितुवा	खसि	१	७५००	७५००
९५	चिन्का थारु	मधुवन न.पा.-४, कोधियाफाँटा	२०८०।११।२९	चितुवा	बंगुर	१	७०००	७०००
९६	दानुमाया ठकुरी	मधुवन न.पा.-१, कुसुम्बा	२०८०।११।२९	चितुवा	बाखा, खसि	२	१५०००	१५०००
९७	चन्द्र बहादुर भण्डारी	राजापुर न.पा.-१०, झप्टी	२०८०।१२।०५	बाघ	बथर जातको बाखा	१	१००००	१००००
९८	श्याम बहादुर चौधरी	मधुवन न.पा.-२, बंगालीपुर	२०८०।१२।०५	चितुवा	बंगुर	१	५०००	५०००
९९	कृपाराम थारु	बारबर्दिया न.पा.-२, पचधरुवा	२०८०।१२।०६	चितुवा	बंगुर	२	८०००	८०००
१००	कालुराम थारु	मधुवन न.पा.-१, छोटकीटडुवा	२०८०।१२।१५	चितुवा	बाखा	१	७५००	७५००
१०१	रिता थारु	मधुवन न.पा.-१, छोटकीटडुवा	२०८०।१२।१७	चितुवा	बाखा	१	६५००	६५००

१०२	कुलरानी थारु	बारबर्दिया न.पा.-६, गुलरा	२०८०।१२।२१	चितुवा	बाखा, खसि	२	१५०००	१५०००
१०३	दासराज थारु	बारबर्दिया न.पा.-२, पचधरुवा	२०८०।१२।३०	चितुवा	बंगुर	१	३०००	३०००
१०४	सरस्वती थारु	मधुवन न.पा.-१, सोमलपुर	२०८१।०१।०४	चितुवा	बंगुर	१	४५००	४५००
१०५	जितमान चौधरी	मधुवन न.पा.-१, छोटकीटडुवा	२०८१।०१।०५	चितुवा	भैसीको पाडी	१	१००००	१००००
१०६	तेज्रा थारु	बारबर्दिया न.पा.-२, ढुंग्रही	२०८१।०१।१४	चितुवा	बंगुर	१	७०००	७०००
१०७	जगबहादुर थारु	मधुवन न.पा.-१, छोटकीटडुवा	२०८१।०१।१४	चितुवा	बाखा	१	७०००	७०००
१०८	लालु थारु	ठाकुरबाबा न.पा.-५, शाहीपुर	२०८१।०१।१९	चितुवा	खसि	१	७०००	७०००
१०९	कमलराज विश्वकर्मा	बारबर्दिया न.पा.-१०, लम्किफाँटा	२०८१।०१।२०	चितुवा	खसि	१	७०००	७०००
११०	श्रीकृष्णी चौधरी	मधुवन न.पा.-१, सोमलपुर	२०८१।०१।२३	चितुवा	बाखा	१	७५००	७५००
१११	खडक बहादुर बडुवाल	मधुवन न.पा.-१, छोटकी टडुवा	२०८१।०१।२५	चितुवा	बोका	१	५०००	५०००
११२	बजारी थारु	बारबर्दिया न.पा.-२, लुठुवा	२०८१।०२।०३	चितुवा	बंगुर	१	४५००	४५००
११३	जितमान चौधरी	मधुवन न.पा.-१, छोटकी टडुवा	२०८१।०२।१२	चितुवा	बंगुर	१	७०००	७०००
११४	छेदुलाल थारु	राजापुर न.पा.-४, राजापुर	२०८१।०२।१४	बाघ	बाखा	१	५०००	५०००
११५	सम्झना चौधरी	राजापुर न.पा.-४, धुम्ना	२०८१।०२।१७	बाघ	बाखा	१	५०००	५०००
११६	राममिलन थारु	मधुवन न.पा.-१, सोमलपुर	२०८१।०२।१९	चितुवा	बंगुर	१	४५००	४५००
११७	रामकुमारी चौधरी	बाँसगाढी न.पा.-८, रेशमटोल	२०८१।०२।२०	बाघ	बंगुर	१	८०००	८०००
११८	गुलराम थारु	बाँसगाढी न.पा.-८, बनगौडी	२०८१।०३।०५	चितुवा	बाखा, खसि	२	१५०००	१५०००
११९	बिर बहादुर सुनार	राजापुर न.पा.-१०, डिमार्केशन	२०८१।०३।०६	बाघ	गोरु	१	१००००	१००००
१२०	रेशम बहादुर पाण्डे	बाँसगाढी न.पा.-५, रामपुर टोल	२०८१।०३।०६	चितुवा	बाखा	१	७०००	७०००
१२१	बिपिन ढुंगाना	गुलरिया न.पा.-१, खैरापुर	२०८१।०३।२७	चितुवा	बाखा	१	७०००	७०००
	जम्मा					२५५	१२३०५००	१२३०५००

विगत आ.व.हरुमा वन्यजन्तुको आक्रमणमा परी मृत्यु भएका मानिसका परिवारलाई आ.व. २०८१/०८२ मा वितरण गरेको राहत सम्बन्धी विवरण

सि. नं.	मृतकको नाम	ठेगाना	घटना मिति	घटना भएको स्थान	घटना विवरण	क्षती गर्ने वन्यजन्तु	राहत सिफारिस रकम रु.	आ.व. २०८०/८१ मा वितरित राहत रकम	आ.व. २०८१/८२ मा वितरित राहत रकम
१	सुमित थारु	बारबर्दिया न.पा.-४, ज्वालामिरी गाउँ	२०७८।०१।०७	बारबर्दिया न.पा.-४, ज्वालामिरी गाउँ	बाटोमा हिडिरहेको अवस्थामा आक्रमण गरी घाइते बनाएको र अस्पतालमा उपचारका क्रममा मृत्यु भएको	चितुवा	१००००००	१०००००	१०००००

२	कली बंशी मगरनी	मधुवन न.पा.-३, बर्दिया	२०८०।०५।२२	मधुवन न.पा.-३	घर नजिकैको खेतमा बाख्रालाई घाँस काट्न गएको अवस्थामा आक्रमण गरी मारेको	पाटे बाघ	१००००००	१०००००	१०००००
३	गायत्री डौंगी	मधुवन न.पा.-५, गाउँ नं. १० शक्तिपुर	२०८०।०७।१७	मधुवन न.पा.-५, शक्तिपुर	चिपौटे सा.व. क्षेत्रमा बाखा चराउन गएको बेला आक्रमण गरी मारेको	पाटे बाघ	१००००००	१०००००	१ लाख बाँकी
४	मनिषा रोकाम्या	बैजनाथ गा.पा.-८, हसनापुर, बाँके	२०८१।०२।१०	बाँसगढी न.पा.-४ मगरपुर	बाटोमा हिडिरहेको अवस्थामा जनचेतना सा.व. भित्र पिसाव गर्न जाँदा आक्रमण गरी मारेको	पाटे बाघ	१००००००	१०००००	१०००००
५	ममता सुनार	पुनरवास न.पा.-९, कन्वपुर	२०८०।०८।०३	राजापुर न.पा.-१०, कर्मोहनी गाउँ	माइती घर आएको बाखा चराउँदै गरेको अवस्थामा बाघले आक्रमण गरी आक्रमण गरी घाइते बनाएको र अस्पतालमा मृत्यु भएको	पाटे बाघ	१००००००	०	१००००००
	जम्मा						५००००००	२८०००००	२१०००००

विगत आ.व.हरुमा वन्यजन्तुको आक्रमणमा परी घाइते मानिसहरुलाई आ.व. २०८०/०८१ मा राहत/ उपचार खर्च वितरण सम्बन्धी विवरण

सि. नं.	घाइतेको नाम	ठेगाना	घटना मिति	घटना स्थल	घटना विवरण	क्षती गर्ने वन्यजन्तु	राहत सिफारिस रकम रु.	आ.व. २०८०।८१ मा वितरित राहत रकम	आ.व. २०८१।८२ मा वितरित राहत रकम
१	साहिल सुनार	बारबर्दिया-३ खुरखुरेफाँटा	२०८०।०६।१९	बारबर्दिया-३ खुरखुरेफाँटा	साँझ चितुवाले आक्रमण गरी गम्भिर घाइते	चितुवा	१५९८८३	१५००००	९८८३
२	गनु थारु	मधुवन न.पा.-३, खाता	२०८०।०८।१५	मधुवन नपा-३ खाता	गौरी महिला सा.व. खर काट्न जाने क्रममा बाटोमा आक्रमण गरी गम्भिर घाइते बनाएको	भेडा	१७८३६३	०	१७८३६३
३	किरमत्तुल हजाम	गुलरिया-१ गोरखचौराह	२०८०।०९।०१	गुलरिया-१ गोरखचौराह	घरमै घाइते बनाएको	चितुवा	२९६०	०	२९६०
४	सर्मिला चौधरी	बारबर्दिया न.पा.-९, ढकैला	२०८०।१०।०४	बारबर्दिया न.पा.-१० धधवार	साँझ साइकलबाट घरजाने क्रममा कुलनाथ सा.व.को जाली पुल नजिक दुर्गा सा.व.बाट दाउरा काटी घर फर्कने क्रममा ओराली-ठाकुरद्वारा सडक खण्ड नजिक आक्रमण गरी गम्भिर घाइते बनाएको	चितुवा	६०००	०	६०००
५	शुसिला चौधरी	मधुवन न.पा.-१, दुर्गानगर	२०८०।१०।०५	मधुवन न.पा.-१ दुर्गानगर	नजिक आक्रमण गरी गम्भिर घाइते बनाएको	जंगली हात्ती	७१२३८	०	७१२३८

६	सिता थारु	मधुवन न.पा.-१, दुर्गापुर	२०८०।१०।०५	मधुवन न.पा.-१, दुर्गापुर	दुर्गा सा.व.बाट दाउरा काटी घर फर्कने क्रममा ओराली-ठाकुरद्वारा सडक खण्ड नजिक आक्रमण गरी गम्भिर घाइते बनाएको	जंगली हात्ती	४०९०६	०	४०९०६	राहत निर्णय मिति	राहत सिफारिस रकम
	जम्मा						४५९३५०	१५०००	१५०००	३०९३५०	३०९३५०

आ.व. २०८१/०८२ मा वन्यजन्तुबाट भएको अन्नबाली क्षती सम्बन्धी विवरण

सि.नं.	घटना मिति	क्षती गर्ने वन्यजन्तु	पिडितको		क्षती भएको कक्षा	क्षती भएको समय	क्षती मूल्यांकन	पिडितको मोबाइल	राहत निर्णय मिति	राहत सिफारिस रकम
			नाम, थर	ठेगाना						
१	२०८१।०५।०२	जंगली हात्ती	सिल्टा थारु	मधुवन नपा-५ वरगाँउ	२	१५:००	१०७४७	९८१५४३५११	हुन बाँकी	बाँकी
२	२०८१।०५।०२	जंगली हात्ती	सितागाम थारु	मधुवन नपा-५ बरगाँउ	५	१५:००	१६११२		हुन बाँकी	बाँकी
३	२०८१।०५।११	जंगली हात्ती	फुलमती थारु	मधुवन नपा-२ छोटकी सोनाहा	२	०१:००	१५०००	९८१५३३२३१०	हुन बाँकी	बाँकी
४	२०८१।०५।११	जंगली हात्ती	कासीया थारु	मधुवन नपा-२ खैरनी	६	२३:००	४००००	९८६४८१४३३६	हुन बाँकी	बाँकी
५	२०८१।०५।१२	गैडा	पशुपति टमाटा	मधुवन नपा-३ नयाँबस्ती	४	२३:००	१८०००	९७०३४०७५६७	हुन बाँकी	बाँकी
६	२०८१।०५।२८	जंगली हात्ती	विष्णु थारु	मधुवन नपा-२ अम्मरपुर	३	१३:००	१४४००	९८२५५९९९४८	हुन बाँकी	बाँकी
७	२०८१।०५।२८	जंगली हात्ती	भगवती थारु	मधुवन नपा-२ सुन्दरपुर	३	२४:००	३४२००	९७०४७४५०७३	हुन बाँकी	बाँकी
८	२०८१।०५।२८	जंगली हात्ती	माधुराम थारु	मधुवन नपा-२ सुन्दरपुर	३	२३:००	१८०००	९७०२१६४७०५	हुन बाँकी	बाँकी
९	२०८१।०५।२८	जंगली हात्ती	विष्णु थारु	मधुवन नपा-२ अम्मरपुर	३	१३:००	१४४००	९८२५५९९९४८	हुन बाँकी	बाँकी
१०	२०८१।०५।२९	जंगली हात्ती	रामलखन थारु	ठाकुरबाबा न.पा.-५ शाहीपुर	३	१६:००	१००००	९८२२५४१२९५	हुन बाँकी	बाँकी
११	२०८१।०५।२९	जंगली हात्ती	झगु थारु	मधुवन नपा-२ खैरनी	६	२४:००	३२०००	९८१९५३१६७१	हुन बाँकी	बाँकी
१२	२०८१।०६।०५	जंगली हात्ती	चिदी थारु	राजापुर नपा-१० उत्तरखरी	१०	१५:००	६७०००	९८१५५४९०९९	हुन बाँकी	बाँकी
१३	२०८१।०६।०५	जंगली हात्ती	दुवले थारु	राजापुर नपा-१० दक्षिणखैरी	१५	०३:००	१०५०००	९८४३९८९२३३८	हुन बाँकी	बाँकी
१४	२०८१।०६।१३	जंगली हात्ती	खडक बहादुर थारु	राजापुर नपा-१० उत्तरखैरी	५	०३:००	३३५००	९८१५५५१६१२	हुन बाँकी	बाँकी
१५	२०८१।०६।२५	जंगली हात्ती	लक्ष्मी थारु	राजापुर नपा-१० लालपुर	६	०२:३०	२८०००	९७०४४८८३५६	हुन बाँकी	बाँकी
१६	२०८१।०७।०६	जंगली हात्ती	डोङ्गला थारु	मधुवन नपा-१ छोटकी टडुवा	५	०१:१५	३८०००	९८१२४१४४४२	हुन बाँकी	बाँकी
१७	२०८१।०७।०८	जंगली हात्ती	सुझौनी थारु	मधुवन नपा-१ छोटकी टडुवा	४	०२:३०	३०४००	९८१२५६१०१६	हुन बाँकी	बाँकी
१८	२०८१।०७।१०	जंगली हात्ती	जानकी थारु	मधुवन नपा-१ छोटकी टडुवा	३	१०:३०	२२८००	९८१२५६१०१६	हुन बाँकी	बाँकी
१९	२०८१।०७।१०	जंगली हात्ती	रमेश चौधरी	मधुवन नपा-१ छोटकी टडुवा	२	१०:००	१५२००	९८५८०७७७७०	हुन बाँकी	बाँकी

२०	२०८१।०७।१०	जंगली हाती	जितमान चौधरी	मधुवन नपा-१ छोटकी टडुवा	धान	६	०१:४५	२८८००	९८७०६८४७३	हुन बाँकी	बाँकी
२१	२०८१।०७।११	जंगली हाती	फुलबसिया थारु	मधुवन नपा-५ तकिया	धान	५	२३:३०	१६०००	९८०४५३७७९४	हुन बाँकी	बाँकी
२२	२०८१।०७।१२	जंगली हाती	संगम चौधरी	मधुवन नपा-१ छोटकी टडुवा	धान	६.६०	१३:००	४६५१२	९८२८३४४८०५	हुन बाँकी	बाँकी
२३	२०८१।०७।१२	जंगली हाती	उर्मिला थारु	मधुवन नपा-१ छोटकी टडुवा	धान	३	०१:१५	२२८००	९८१४५१६०७०	हुन बाँकी	बाँकी
२४	२०८१।०७।१३	जंगली हाती	सुविता थारु	मधुवन नपा-१ छोटकी टडुवा	धान	३	०३:००	२२८००	९८०४५००३७१	हुन बाँकी	बाँकी
२५	२०८१।०७।१३	जंगली हाती	रिता चौधरी	मधुवन नपा-१ छोटकी टडुवा	धान	२	२२:३०	१५२००	९८१८०४५२८६	हुन बाँकी	बाँकी
२६	२०८१।०७।१९	जंगली हाती	संगिता चौधरी	मधुवन नपा-२ अमपुर	धान	८.५	१२:३०	१७०००	९७०७६९०७७५७	हुन बाँकी	बाँकी
२७	२०८१।०७।२०	जंगली हाती	रन्जु चौधरी	मधुवन नपा-२ अमपुर	धान	१३.५०	०२:००	७०००	९८६८४६९४२३	हुन बाँकी	बाँकी
२८	२०८१।०७।२१	जंगली हाती	बासुराम थारु	मधुवन नपा-१ छोटकी टडुवा	धान	२.९०	०२:४५	१६५८८	९८४१०८६८२४	हुन बाँकी	बाँकी
२९	२०८१।०८।०६	जंगली हाती	पुन्टु थारु	मधुवन नपा-१ छोटकी टडुवा	धान	१	०१:१५	७६००	९८६४८१४१९६	हुन बाँकी	बाँकी
३०	२०८१।०८।११	जंगली हाती	असरानी थारु	मधुवन नपा-५ तकिया	धान	५	२२:००	१५०००	९८०४५३७७९४	हुन बाँकी	बाँकी
३१	२०८१।०९।२१	जंगली हाती	तिर्थि सुनार	राजपुर न.पा.-१० कर्मोहनी	गहुँ	३	०३:००	६८४००	९७०६७७७७६६०	हुन बाँकी	बाँकी
३२	२०८१।१२।१४	जंगली हाती	राम ब. के.सि.	मधुवन न.पा.-३ भरैया	गहुँ	५	०३:४०	१६०००	९७६५५१४११०	हुन बाँकी	बाँकी
३३	२०८२।०१।१८	जंगली हाती	खुसीराम थारु	राजपुर न.पा.-१ हिमालीपुर	मकै	७	१४:००	१७५००		हुन बाँकी	बाँकी
	जम्मा					१६१		८७९९५९			३०४६००

आ.व. २०८१/०८२ मा वन्यजन्तुबाट घरगोठ, अन्न भण्डार क्षती सम्बन्धी विवरण

सि. नं.	घटना मिति	क्षती गर्ने वन्यजन्तु	घटना	पिडितको		घटनाको अवस्था	क्षती संख्या	क्षती मूल्यांकन रकम रु.	पिडितको मोबाइल	राहत निर्णय मिति	राहत सिफारिस रकम
				नाम, थर	ठेगाना						
१	२०८१।०५।०८	जंगली हाती	वन्यजन्तुबाट घरगोठ नोकसान	सोम प्रसाद थारु	राजपुर नपा-१० मंझरा	राती १ कोठे ईट्टाले बनाएको घर भत्काई भित्र रहेको २ क्वीटल चामल खाएको	२	५००००	९८१५५७३९७	हुँन बाँकी	बाँकी
२	२०८१।०५।०८	जंगली हाती	वन्यजन्तुबाट अन्न भण्डारण नोकसान	सोम प्रसाद थारु	राजपुर नपा-१० मंझरा	राती १ कोठाको घर भत्काई २ क्वीटल चामल खाई क्षति पुर्‍याएको	२	१८०००	९८१५५५७३९७	हुँन बाँकी	बाँकी
३	२०८१।०९।१८	जंगली हाती	वन्यजन्तुबाट घरगोठ/अन्न भण्डार नोकसान	सर्मिला थारु	राजपुर नपा-९, ईश्वरीराज	राती कच्ची घर भत्काई अन्न भण्डार खाई भाँडाकुँडामा समेत क्षती पुर्‍याएको	१	४५०००	९७६९४२७२७४	हुँन बाँकी	बाँकी
४	२०८१।०९।१८	जंगली हाती	वन्यजन्तुबाट घरगोठ/अन्न भण्डार नोकसान	सिता कु. थापा	राजपुर नपा-९ ईश्वरीराज	राती ४ कोठे कच्ची घर भत्काई अन्न नोकसान गरेको	१	२५०००	९८१२४४६६५४	हुँन बाँकी	बाँकी

५	२०८१।०९।१९	जंगली हात्ती	वत्यजन्तुबाट घरगोठ/अन्न भण्डार नोकसान	भरत थारु	राजापुर नपा-१ ईश्वरगंज	राती घर भत्काइ घर भित्रको अन्न भण्डार नोकसान गरेको	१	९२१५७	९७०६९५७८७१	हुँन बाँकी	बाँकी
६	२०८१।०९।२८	जंगली हात्ती	वत्यजन्तुबाट घरगोठ/अन्न भण्डार नोकसान	जमुना थारु	मधुवन नपा-१ छोटकीटडुवा	राती कच्ची घर भत्काइ घरभित्रको २ वटा भकारीको अन्न भण्डार खाइ क्षती पुर्याएको	१	५००००		हुँन बाँकी	बाँकी
७	२०८२।०१।१८	जंगली हात्ती	वत्यजन्तुबाट घरगोठ नोकसान	खुसीराम थारु	राजापुर न.पा.-१ हिमालिपुर	राती हानेर कुल्चेर घर भत्काई क्षती पुर्याएको	२	४५०००		हुँन बाँकी	बाँकी
८	२०८२।०१।१८	जंगली हात्ती	वत्यजन्तुबाट अन्न भण्डारण नोकसान	खुसीराम थारु	राजापुर नपा-१ हिमालिपुर	घरमा भण्डारण गरेको अन्न खाइ क्षती पुर्याएको	४	१६०००		हुँन बाँकी	बाँकी
	जम्मा							३४११५७			१६३०००

आ.व. २०८१/०८ मा वन्यजन्तुको आक्रमणबाट मरेका पशुवस्तु तथा राहत वितरण सम्बन्धी विवरण

सि. नं.	घटना मिति	क्षती गर्ने वन्यजन्तु	पिडितको		पिडितको मोबाइल संख्या	क्षतीको विवरण	राहत निर्णय मिति	क्षती मुल्यांकन रु.	वितरित राहत रकम रु.	
			नाम, थर	ठेगाना						
१	२०८१।०३।१७	चितुवा	बिर्जा थारु	मधुवन न.पा.-२ सुन्दरपुर	बाखा	पशुवस्तु संख्या ३	१८४८४६३८४३	५००००	२०८२/०३/२६	३००००
२	२०८१।०३।२७	चितुवा	राममिलन थारु	मधुवन नपा-१ छोटकीटडुवा	बंगुर	२	१८२२४६२२७९	३०६००	२०८२/०३/२०	२००००
३	२०८१।०४।०१	चितुवा	अशोक कुमार चौधरी	गुलरिया नपा-५ बालापुर	बाखा	३	१८६८०८०४७६	६५०००	२०८२/०३/२०	३००००
४	२०८१।०४।०२	चितुवा	प्रेमकली थारु	बारबर्दिया नपा-३ भैसाखानी	बंगुर	१	१८२४५२८३३१	१५०००	२०८२/०३/२०	१००००
५	२०८१।०४।१५	चितुवा	गोविन्द प्रसाद चौधरी	बारबर्दिया नपा-२ लठुवा	बोका	१	१८०४५०२१५९	८०००	२०८२/०३/२६	८०००
६	२०८१।०४।१९	चितुवा	आशाराम थारु	बारबर्दिया नपा-६ जयपुर	बाखा	१	१८१२५६७७०५	११०००	२०८२/०३/२०	१००००
७	२०८१।०४।१९	चितुवा	सुमित्रा थारु	मधुवन नपा-२ बंगालीपुर	बाखा	१	१८२५५७७०२०	२५०००	२०८२/०३/२०	१००००
८	२०८१।०४।१९	चितुवा	धनिराम थारु	मधुवन नपा-१ बडकीटडुवा सल्यानी टोल	बंगुर	१	१७४४२७५२००	१२०००	२०८२/०३/२०	१००००
९	२०८१।०४।२५	चितुवा	बुधनी थरुनी	मधुवन नपा-१ पृथ्वीबोझी	पाडो	१	१८२६५१५६६०	४००००	२०८२/०३/२०	४००००
१०	२०८१।०४।२८	चितुवा	बाल कुमारी थारु	मधुवन नपा-२ रजवारा	बाखा	१	१८६४८१४४२८	१५०००	२०८२/०३/२०	१००००
११	२०८१।०४।२९	चितुवा	चेतन प्रसाद उपाध्याय	ठाकुरबाबा न.पा.-५ तकिर्या	बाखा	५	१८६८२११४०६	५००००	२०८२/०३/२०	५००००
१२	२०८१।०४।३१	चितुवा	बलकुवा थारु	बाँसगढी नपा-४	बंगुर	२	१८१२५५१९२३	३७०००	२०८२/०३/२०	२००००
१३	२०८१।०४।३१	चितुवा	भागुराम थारु	मधुवन नपा-२ बंगालीपुर	बंगुर	१	१८२०४३८७३८	१३५००	२०८२/०३/२०	१००००
१४	२०८१।०५।०२	चितुवा	दुखलाल चौधरी	बारबर्दिया नपा-१० कटही	बंगुर	१	१८६६७५५९५२	१४०००	२०८२/०३/२०	१००००
१५	२०८१।०५।०७	चितुवा	सिता थारु	बारबर्दिया नपा-३ वनागाई	बंगुर	१	१८६११७२१३१	१६०००	२०८२/०३/२०	१००००
१६	२०८१।०५।०८	चितुवा	ध्रुव कुमारी शाही	ठाकुरबाबा न.पा.-५, वनविग्रपुर	बाखा	२		१३०००	२०८२/०३/२०	१३०००
१७	२०८१।०५।०९	चितुवा	वेवेन्द्र बहादुर वली	मधुवन नपा-५ शक्तिपुर	होस कुखुवा	२	१८१९५४३०३९	३१५०	२०८२/०३/२०	३१५०
१८	२०८१।०५।११	चितुवा	अमिता थारु	मधुवन नपा-५ मदनटोल	बाखा	१	१८२१५८१८०	१५०००	२०८२/०३/२६	१००००
१९	२०८१।०५।१३	चितुवा	राजाराम थारु	मधुवन नपा-१ छोटकीटडुवा	बंगुर	१	१८१५५८७१९६	१००००	२०८२/०३/२०	१००००

२०	२०८१।०५।१३	चित्तुवा	रामलौटन थारु	ठाकुरबाबा न.पा.-५, बनविपुर	हॉस कुखुा	३	९८४९०९२२५९	६,०००	२०८२/०३/२०	६,०००
२१	२०८१।०५।१४	चित्तुवा	भदैया थारु	बारबदिया नपा-४ बरबडा	बंगुर	१	९८४५७६८००	१,२०००	२०८२/०३/२०	१,२०००
२२	२०८१।०५।१४	चित्तुवा	यज्ञ प्रसाद थारु	बारबदिया नपा-२ लटुवा	बंगुर	१	९८०४५७७९५८	१,४०००	२०८२/०३/२०	१,४०००
२३	२०८१।०५।१४	मागर गोही	महेश कुमार चौधरी	मधुवन नपा-४ सांग बस्ती	माछा	२०	९८०८५१८१६६	१,००००	२०८२/०३/२०	१,००००
२४	२०८१।०५।१७	चित्तुवा	राम कुमार थारु	बाँसगाढी नपा-६ नारायणपुर	बाखा	१	९८०४५९३६८	१,५०००	२०८२/०३/२०	१,५०००
२५	२०८१।०५।२१	चित्तुवा	निम बहादुर कुँवर	बाँसगाढी नपा-४ पहाडीपुर	भेडा	१	९८४५६०००४३	७०००	२०८२/०३/२०	१,००००
२६	२०८१।०५।२३	चित्तुवा	सुशिला गिरी	गुलरिया न.पा.-४, नारायण मुकल टोल	बाखा	३	९८००५१२४९७	६,००००	२०८२/०३/२०	३,००००
२७	२०८१।०५।२५	चित्तुवा	मोतिराम खनाल	ठाकुरबाबा न.पा.-५ खोनापुर	बाखा	१	९८६४७८१८४१	१,००००	२०८२/०३/२०	१,००००
२८	२०८१।०५।२८	चित्तुवा	तुलसी प्रसाद देवकोटा	बाँसगाढी नपा-३ उत्तरभकारी	बाखा	१	९८४५६०००४३	१,३०००	२०८२/०३/२०	१,००००
२९	२०८१।०५।२८	चित्तुवा	सर्जुराम थारु	गुलरिया नपा-५, बालापुर	बंगुर	१	९८१६५७८७४६	२,००००	२०८२/०३/२०	१,००००
३०	२०८१।०६।०४	चित्तुवा	सजिव दहित	गुलरिया नपा-५, बालापुर	बाखा	२	९८४५६५०१७३	५,२५००	२०८२/०३/२०	२,००००
३१	२०८१।०६।०५	चित्तुवा	सुमन थारु	ठाकुरबाबा न.पा.-३, मिर्चैया	बाखा	३	९७७७२८२५८३	१८,०००	२०८२/०३/२०	१८,०००
३२	२०८१।०६।०७	चित्तुवा	बेजुराम थारु	राजापुर नपा-४ अन्नतपुर	बंगुर	१	९८१४६६७७८०	२,००००	२०८२/०३/२६	१,००००
३३	२०८१।०६।०७	चित्तुवा	अभिमन्यु थारु	राजापुर नपा-४ अन्नतपुर	बंगुर	१	९८४८२७१०५७	२,००००	२०८२/०३/२०	१,००००
३४	२०८१।०६।१५	चित्तुवा	इन्द्र बहादुर रावल	गुलरिया नपा-८ गंगानगर	खसी	१	९८४८०५२०६२	१,६५००	२०८२/०३/२०	१,००००
३५	२०८१।०६।२२	चित्तुवा	अतबारी थारु	ठाकुरबाबा न.पा.-५, बनविपुर जोगिटोल	बाखा	१	९८४८१२८७२७	१,३७५०	२०८२/०३/२०	१,००००
३६	२०८१।०६।२४	चित्तुवा	आशाराम थारु	बारबदिया नपा-४ जगतिया	पाडोपाडी	१	९८४८१२८७२७	२,००००	२०८२/०३/२०	२,००००
३७	२०८१।०७।०९	चित्तुवा	हरि सिंह क्षेत्री	ठाकुरबाबा न.पा.-३, मिर्चैया	बाखा	१	९८०५७४६१८२	१,५०००	२०८२/०३/२०	१,००००
३८	२०८१।०७।२१	चित्तुवा	आरती थारु	बारबदिया नपा-११ विजयनगर	बाखा	३	९८१५७४४८६४	२,१०००	२०८२/०३/२०	२,१०००
३९	२०८१।०७।२२	चित्तुवा	सन्त बहादुर खत्री	मधुवन नपा-६ कृषि टोल	गोरु	१	९८२९६०८१२५	५,०००	२०८२/०३/२०	५,०००
४०	२०८१।०७।२९	चित्तुवा	निर्मला थारु	बारबदिया नपा-११ विजयनगर	बाखा	२	९८१०४४४७०९	२,२५००	२०८२/०३/२०	२,००००
४१	२०८१।०८।०६	चित्तुवा	राधेय्याम थारु	गुलरिया नपा-१२ भैंसाही	बंगुर	१	९८१४५६७०६४	१,४०००	२०८२/०३/२०	१,००००
४२	२०८१।०८।१२	चित्तुवा	किशोरीलाल थारु	गुलरिया नपा-५, बालापुर	बंगुर	१	९८४४८४७२८४	७,५००	२०८२/०३/२६	१,००००
४३	२०८१।०८।१५	चित्तुवा	नाथुराम थारु	गुलरिया नपा-१२ भैंसाही	बंगुर	१	९८४८१७३७२६	१,६०००	२०८२/०३/२०	१,००००
४४	२०८१।०८।१८	चित्तुवा	प्रदेशु चौधरी	मधुवन नपा-९ ईन्द्रपुर	बोका	१	९८६६१७८७८७	१,२८००	२०८२/०३/२०	१,००००
४५	२०८१।०८।२२	चित्तुवा	सुकुम थारु	गुलरिया नपा-५, बालापुर	बंगुर	१		२८,०००	२०८२/०३/२०	१,००००
४६	२०८१।०८।२८	चित्तुवा	रुपेश चौधरी	गुलरिया नपा-४ बगही	बाखा	२	९८१२४२६१७४	२,५०००	२०८२/०३/२०	२,००००
४७	२०८१।०९।११	पाटे बाघ	शिला थारु	राजापुर नपा-४ लालजिपुर	बंगुर	१	९८१६५३८८५९	८,०००	२०८२/०३/२०	१,००००
४८	२०८१।०९।१२	पाटे बाघ	रिता थरुनी	राजापुर नपा-१० उत्तरखेरी	भेडा	१	९८१६५५३६४१	८,०००	२०८२/०३/२०	८,०००
४९	२०८१।०९।१३	पाटे बाघ	धनविर थारु	राजापुर नपा-७ लालजिपुर	भेडा	१	९८४८१५२१२८	१,२०००	२०८२/०३/२०	१,००००
५०	२०८१।०९।२१	पाटे बाघ	नन्दुलाल थारु	बाँसगाढी न.पा.-९ माछागढ तिमकुट्या	बाखा	१	९८२४७८४४१२	१,५०००	२०८२/०३/२०	१,००००
५१	२०८१।१०।१६	चित्तुवा	नीसरा भट्टराई	बारबदिया नपा-१ सेलाही	बाखा	१		१,०००	२०८२/०३/२०	१,०००
५२	२०८१।११।०९	चित्तुवा	कालिराम थारु	मधुवन न.पा.-७ शुक्रवस्ती	बाखा	१	९८२९६१२८२३	५,०००	२०८२/०३/२०	५,०००

५३	२०८१।१२।०९	चित्तुवा	सुनिता चौधरी	बारबर्दिया न.पा.-१० लम्की फौटा घोबिया	बाखा	१	१८२०४३५६५७	२००००	2082/03/20	१,००००
५४	२०८१।१२।२।०७	चित्तुवा	सुनिता चौधरी	बारबर्दिया न.पा.-२ घोधीपुर	बंगुर	१		१४०००	2082/03/20	१,००००
५५	२०८१।१०।०८।०७	चित्तुवा	बिशाल दिल थारु	गुलरिया न.पा.-५ बालापुर	बंगुर	१		७५५०	निर्णय हुन बाँकी	राहत दिन बाँकी
५६	२०८१।१०।११।०७	चित्तुवा	शाधमा थारु	राजापुर न.पा.-१०, पखैपुर	बाखा खसी	२	१८१४५१८८३६	१७५००	निर्णय हुन बाँकी	राहत दिन बाँकी
५७	२०८१।१०।११।०८	चित्तुवा	अनिता कुरमा	ठाकुरबाबा न.पा.-३ मिर्चैया	बंगुरकोपाठा	१	१८४२३७०६६९	५०००	निर्णय हुन बाँकी	राहत दिन बाँकी
५८	२०८१।१०।११।०८	चित्तुवा	टंक ब. कुरमा थारु	ठाकुरबाबा न.पा.-५ तकि्या	बंगुर	१	१७४९१७३३४५९	१६५००	निर्णय हुन बाँकी	राहत दिन बाँकी
५९	२०८१।१०।१२।११	चित्तुवा	सिता चौधरी	मधुवन न.पा.-४ महाबा	बंगुर	१	१७०४४९०९८४	१२०००	निर्णय हुन बाँकी	राहत दिन बाँकी
६०	२०८१।१०।१२।०८	चित्तुवा	बलकर्ण बम	मधुवन न.पा.-४ माचडचाक	बाखा	१	१७६५८५४९५३	१२५००	निर्णय हुन बाँकी	राहत दिन बाँकी
६१	२०८१।१०।१०।३३	चित्तुवा	बिसरानी थारु	ठाकुरबाबा न.पा.-४ खैलार	बाखा	२	१८१२४५१७७७	१२६००	निर्णय हुन बाँकी	राहत दिन बाँकी
६२	२०८१।१०।११।०६	चित्तुवा	बसन्ती महतारा	ठाकुरबाबा न.पा.-५ वनविपुर	बाखा	२	१८४८०२२७९९४	३२०००	निर्णय हुन बाँकी	राहत दिन बाँकी
६३	२०८१।१०।११।०६	चित्तुवा	धनसरी थापामगर	मधुवन न.पा.-६, गाउँ.-१२	बाखा	१	१८११८९४४६४	९०००	निर्णय हुन बाँकी	राहत दिन बाँकी
६४	२०८१।१०।११।०८	चित्तुवा	सुविधा कुमारी चौधरी	राजापुर न.पा.-१० दक्षिण खेरी	भेडा	५	१८२२५०२८५३	२६४००	निर्णय हुन बाँकी	राहत दिन बाँकी
६५	२०८१।१०।१२।०७	चित्तुवा	मोहमद कमाल घोसी	राजापुर न.पा.-१० झरिपुर	बाखा	१	१८१४५७९७३४	१००००	निर्णय हुन बाँकी	राहत दिन बाँकी
६६	२०८१।११।१०।३३	चित्तुवा	सिताराम थारु	ठाकुरबाबा न.पा.-५ तकि्या	बाखा	१		१००००	निर्णय हुन बाँकी	राहत दिन बाँकी
६७	२०८१।११।१०।०६	चित्तुवा	सविता देवी चौधरी	बारबर्दिया न.पा.-१० बेलघारी	बाखा	३	१८४७७३३४८३	३३०००	निर्णय हुन बाँकी	राहत दिन बाँकी
६८	२०८१।११।१०।०७	चित्तुवा	रति लाल थारु	मधुवन न.पा.-३ खाता	बंगुर	१	१८१९५४९४३२	१२०००	निर्णय हुन बाँकी	राहत दिन बाँकी
६९	२०८१।११।१०।०९	चित्तुवा	रानी थरुनी	राजापुर न.पा.-७ लाहुरे टोल	बाखा	१	१७०६९५७९८८	२००००	निर्णय हुन बाँकी	राहत दिन बाँकी
७०	२०८१।११।११।११	चित्तुवा	श्याम बहादुर थारु	राजापुर न.पा.-१० दुण्डिपुर	बाखा	२	१८१५४००७०	२००००	निर्णय हुन बाँकी	राहत दिन बाँकी
७१	२०८१।११।११।३३	चित्तुवा	जुगमानी थरुनी	बारबर्दिया न.पा.-२ दुमही	बंगुर	१	१८१२४९०९२९	६७५०	निर्णय हुन बाँकी	राहत दिन बाँकी
७२	२०८१।११।११।३३	चित्तुवा	नेशा कुमार न्यौपाने	बारबर्दिया न.पा.-४ बैरिया ज्वालामिरी	बाखा	१	१८४३१२२०१९	१३०००	निर्णय हुन बाँकी	राहत दिन बाँकी
७३	२०८१।११।११।४४	चित्तुवा	जगताराम थारु	राजापुर न.पा.-१० गिदपुर	बाखा	१	१८००५७९९३९	१२५००	निर्णय हुन बाँकी	राहत दिन बाँकी
७४	२०८१।११।११।१५	चित्तुवा	पंचराम थारु	ठाकुरबाबा न.पा.-५ तकि्या	बाखा	२	१८१४५८१०१२	३५०००	निर्णय हुन बाँकी	राहत दिन बाँकी
७५	२०८१।११।११।१६	पाटे बाघ	जग बहादुर दमाई	मधुवन न.पा.-२ कोठियागाड	भैसी	२	१८०८८२७०२२	१५००००	निर्णय हुन बाँकी	राहत दिन बाँकी
७६	२०८१।११।११।१९	चित्तुवा	सिता थारु	बारबर्दिया न.पा.-९ दशरुम्बा	बाखा	१	१७०४७४४४४८	१२०००	निर्णय हुन बाँकी	राहत दिन बाँकी
७७	२०८१।११।१२।११	चित्तुवा	दिलिप लामा थारु	राजापुर न.पा.-४ मम्बा टोल	बाखा	१	१८६४३८२९४१	१००००	निर्णय हुन बाँकी	राहत दिन बाँकी
७८	२०८१।११।१२।११	चित्तुवा	देउधरा रिजाल	ठाकुरबाबा न.पा.-५, शाहिपुर	बाखा	१	१८४३७८७०००४	१२५००	निर्णय हुन बाँकी	राहत दिन बाँकी
७९	२०८१।११।१२।२५	चित्तुवा	परनाथ जैसी	ठाकुरबाबा न.पा.-५ बानकट्टी	बाखा	२	१७६५५१३३१६	१८०००	निर्णय हुन बाँकी	राहत दिन बाँकी
८०	२०८१।१२।०१।०८	चित्तुवा	सिला पुन मगर	बाँसगाढी न.पा.-४ पहाडिपुर	बाखा	१	१८६८६८५५९६	१५०००	निर्णय हुन बाँकी	राहत दिन बाँकी
८१	२०८१।१२।०१।०९	चित्तुवा	प्रेम बहादुर थारु	राजापुर न.पा.-१० भगतपुरटोल	बंगुर	१	१८१२५४७३०७	२४५००	निर्णय हुन बाँकी	राहत दिन बाँकी
८२	२०८१।१२।०१।०९	चित्तुवा	राम प्यारी थारु	राजापुर न.पा.-१० हरिनार	बाखा	१	१८००५३३३८५	१००००	निर्णय हुन बाँकी	राहत दिन बाँकी
८३	२०८१।१२।०१।०९	चित्तुवा	प्रदेशी थारु	राजापुर न.पा.-४ छेदिया	बाखा	१	१७०३९२६४९७	७०००	निर्णय हुन बाँकी	राहत दिन बाँकी
८४	२०८१।१२।०१।१२	चित्तुवा	पुकारिया थारु	बारबर्दिया न.पा.-२ घोडजीपुर	बंगुर	१	१७६३९८०८९५	७०००	निर्णय हुन बाँकी	राहत दिन बाँकी
८५	२०८१।१२।०१।१३	चित्तुवा	कमला चौधरी	राजापुर न.पा.-१० भगतपुर	बंगुर	१	१८१६५०५९४३	८०००	निर्णय हुन बाँकी	राहत दिन बाँकी

८६	२०८२।०।१०।५	चित्तुवा	अवी प्रसाद जैशी	टाकुरबाबा न.पा.-५ शाहपुर	बाखा	१	१७०६७८४५.०५	८०००	निर्णय हुन बाँकी	राहत दिन बाँकी
८७	२०८२।०।१०।८	चित्तुवा	जगत बहादुर खत्री	मधुवन न.पा.-१ सोमलपुर	बाखा	१	१८४८१७३१२०	१८०००	निर्णय हुन बाँकी	राहत दिन बाँकी
८८	२०८२।०।११।२	चित्तुवा	मनिषा खनाल	टाकुरबाबा न.पा.-५ शाहपुर	बाखा	१		१००००	निर्णय हुन बाँकी	राहत दिन बाँकी
८९	२०८२।०।११।२	पाटे बाघ	हिरु थारु	बाँसगढी न.पा.-३ महादेवा	गोरु	१	१८११५६२१६२	३००००	निर्णय हुन बाँकी	राहत दिन बाँकी
९०	२०८२।०।११।४	चित्तुवा	पन्वी थारु	राजपुर न.पा.-९ बर्दिया	बंगुर	१	१८२२४२८००६	११५५०	निर्णय हुन बाँकी	राहत दिन बाँकी
९१	२०८२।०।११।७	चित्तुवा	ज्योती राम संजेल	टाकुरबाबा न.पा.-५ शाहपुर	बाखा	२	१७०६७८४५.०५	२००००	निर्णय हुन बाँकी	राहत दिन बाँकी
९२	२०८२।०।११।९	चित्तुवा	भोदु थारु	मधुवन न.पा.-२ खैरौनी	बाखा	२	१७१४९५३३४	१५०००	निर्णय हुन बाँकी	राहत दिन बाँकी
९३	२०८२।०।१२।०	पाटे बाघ	तेजु थारु	बाँसगढी न.पा.-९ कुइन्दी	बाखा	१	१७०४५८७५.७४	२२०००	निर्णय हुन बाँकी	राहत दिन बाँकी
९४	२०८२।०।१३।१	चित्तुवा	अबी प्रसाद देबकोटा	टाकुरबाबा न.पा.-५ शाहपुर	बाखा	१		२१०००	निर्णय हुन बाँकी	राहत दिन बाँकी
९५	२०८२।०।२०।१	चित्तुवा	मान बहादुर थारु	मधुवन न.पा.-२ सोनाहा	बाखा	१	१७६५९५७३७३	१५०००	निर्णय हुन बाँकी	राहत दिन बाँकी
९६	२०८२।०।२०।३	चित्तुवा	राम बहादुर थारु	टाकुरबाबा न.पा.-३ मिर्चैया	बंगुर	१	१८२६५९२१७३	२२०००	निर्णय हुन बाँकी	राहत दिन बाँकी
९७	२०८२।०।२०।६	चित्तुवा	लक्ष्मी थारु	टाकुरबाबा न.पा.-५ गोबिन्दपुर	बंगुर	१	१८०४५९९४३१	१६०००	निर्णय हुन बाँकी	राहत दिन बाँकी
९८	२०८२।०।२०।७	चित्तुवा	सुनिता थारु	टाकुरबाबा न.पा.-५ टाकिया	बंगुर	१	१८०८३७६५.१०	१६०००	निर्णय हुन बाँकी	राहत दिन बाँकी
९९	२०८२।०।२०।८	चित्तुवा	कमलापत्नी चौधरी	मधुवन न.पा.-३ बिपतपुर	बंगुर	१	१७६३१७९८७२	१०००	निर्णय हुन बाँकी	राहत दिन बाँकी
१००	२०८२।०।२०।८	चित्तुवा	बासमती वर्ति	मधुवन न.पा.-३ भरगिया	बाखा	१	१७६८८३८२४४	१००००	निर्णय हुन बाँकी	राहत दिन बाँकी
१०१	२०८२।०।२०।९	चित्तुवा	फुलमती चौधरी	बारबर्दिया न.पा.-५ घोबिया	बंगुर	२	१८०४५९४६०८	२५०००	निर्णय हुन बाँकी	राहत दिन बाँकी
१०२	२०८२।०।२०।९	चित्तुवा	बृजलाल थारु	मधुवन न.पा.-३ धनौरा	बाखा	१	१८०९२१९०६८	१००००	निर्णय हुन बाँकी	राहत दिन बाँकी
१०३	२०८२।०।२०।१०	चित्तुवा	शुष्मा थरुनी	राजपुर न.पा.-१० भगतपुर	बंगुर	१	१८२२५६११५	८७५०	निर्णय हुन बाँकी	राहत दिन बाँकी
१०४	२०८२।०।२०।१०	चित्तुवा	बाँधु थारु	मधुवन न.पा.-३ भरगिया	गर्दोबाख्त्री	१	१८२६५९११११	६०००	निर्णय हुन बाँकी	राहत दिन बाँकी
१०५	२०८२।०।२०।१२	चित्तुवा	गणेशनी थारु	राजपुर न.पा.-१० भगरामपुर	बाखा	१	१८६६७५४०४६	१२१००	निर्णय हुन बाँकी	राहत दिन बाँकी
१०६	२०८२।०।२०।१२	चित्तुवा	अम्बिका थापा	राजपुर न.पा.-९, सडकपुर	बाखा	१	१७४२९६४८२८	११०००	निर्णय हुन बाँकी	राहत दिन बाँकी
१०७	२०८२।०।२०।१२	चित्तुवा	अनिता चौधरी	राजपुर न.पा.-१० भगतपुर	बंगुर	१	१८०२५८२४१५	७०००	निर्णय हुन बाँकी	राहत दिन बाँकी
१०८	२०८२।०।२०।१३	चित्तुवा	देवी प्रसाद चौधरी	राजपुर न.पा.-१० झप्टी	बंगुर	१	१८६४९११८३७	८०००	निर्णय हुन बाँकी	राहत दिन बाँकी
१०९	२०८२।०।२०।२०	चित्तुवा	शान्ती थारु	राजपुर न.पा.-४ छेदिया	बाखा	१	१७६५३८४२६०	१००००	निर्णय हुन बाँकी	राहत दिन बाँकी
११०	२०८२।०।२०।२०	चित्तुवा	मान कुमारी बडुवाल	मधुवन न.पा.-५, गाउँ नं. ७	बाखा	१	१८६१७७९८२०	१६०००	निर्णय हुन बाँकी	राहत दिन बाँकी
१११	२०८२।०।२०।२०	पाटे बाघ	जग बहादुर थारु	मधुवन न.पा.-१ छोट्टीढुवा भारी टोल	राँगा	१	१८१२४५९१७३	६००००	निर्णय हुन बाँकी	राहत दिन बाँकी
११२	२०८२।०।२०।२७	चित्तुवा	राम सुरत थारु	बारबर्दिया न.पा.-५ बारबर्दिया	बंगुर	५		४५०००	निर्णय हुन बाँकी	राहत दिन बाँकी
११३	२०८२।०।२०।२७	चित्तुवा	निरा राना	राजपुर न.पा.-१० भगतपुर	खसी	१	१८०४५८०४२४	१२५००	निर्णय हुन बाँकी	राहत दिन बाँकी
११४	२०८२।०।३०।१	चित्तुवा	तारा बि.सि.	मधुवन न.पा.-५ भन्सारा टोल	बाखा	१	१८२२५८९२४३	२५०००	निर्णय हुन बाँकी	राहत दिन बाँकी
११५	२०८२।०।३०।१	चित्तुवा	सुबास चन्द राना	मधुवन न.पा.-५ गाउँ नं. १० अधिकारी टोल	भेडा	१	१७०६०८१४२७	१००००	निर्णय हुन बाँकी	राहत दिन बाँकी
११६	२०८२।०।३०।१	चित्तुवा	गन्दु थारु	मधुवन न.पा.-३ खाता	बाखा	२	१८००५२१६७८	२००००	निर्णय हुन बाँकी	राहत दिन बाँकी
११७	२०८२।०।३०।४	चित्तुवा	गरिवा थारु	मधुवन न.पा.-५ गाउँ नं. १, बरगाउँ	बाखा	१	१८१०६०७२६५	१२०००	निर्णय हुन बाँकी	राहत दिन बाँकी

११८	२०८२।०३।०७	चित्तुवा	चिन्कु थारु	लिङ्ग	उमेर	पिडितको ठेगाना	घटना हुने अवस्था	घटना स्थल	समय बजे	पिडितको मोबाइल	वितीरित राहत रकम रु.
११९	२०८२।०३।०७	चित्तुवा	कृपाराम थारु								
१२०	२०८२।०३।१०	चित्तुवा	रिसमानी थारु								
१२१	२०८२।०३।१८	चित्तुवा	बिनोद कुमार थारु								
१२२	२०८२।०३।२६	चित्तुवा	गंगा जलिया लोध								
१२३	२०८२।०३।२६	चित्तुवा	दिल बहादुर कामी								
१२४	२०८२।०३।३१	चित्तुवा	अम्बिका देवी आध्याय								
जम्मा										१,९३	७२६,१५०

आ.व. २०८१/०८२ मा वन्यजन्तुको आक्रमणबाट घाइते मानिसहरूलाई राहत वितरण सम्बन्धी विवरण

सि. नं.	घटना मिति	क्षती गर्ने वन्यजन्तु	पिडितको नाम	लिङ्ग	उमेर	पिडितको ठेगाना	घटना हुने अवस्था	घटना स्थल	समय बजे	पिडितको मोबाइल	वितीरित राहत रकम रु.
१	२०८१।०५।२१	गैडा	Shawan Mc London	पुरुष	३९	अमेरिकन नागरिक	वनमा गैडा हेर्न जाँदा	मधुवन नपा-१ डल्ला शिवसाव.	०९:३०	९८४१२८९५६	
२	२०८१।०५।२१	गैडा	थ्याडचु थारु	पुरुष	५६	मधुवन-१ डल्ला	वनमा गैडा हेर्न जाँदा	मधुवन नपा-१ डल्ला शिवसाव.	०९:३०	९८४१२८९५६	
३	२०८१।०८।१३	चित्तुवा	महमद अली	पुरुष	४६	मधुवन नपा-८ शिवनगर टोल	वनमा घाँस काट्न जाँदा	मधुवन नपा-८ को गणेश शिव दुर्गा सा.व.	११:२०	९८२४५८७५७	७८४३३
४	२०८१।०८।१३	चित्तुवा	ममता तिरुबा	महिला	३४	मधुवन नपा-८ शिवनगर टोल	वनमा घाँस काटी रहेको	मधुवन नपा-८ को गणेश शिव दुर्गा सा.व.	११:२०	९८२६५१५५०३	५६१२
५	२०८१।०८।२९	चित्तुवा	झुठरी थरुनी	महिला	५६	ठाकुरबाबा नपा-४ खैलार	बर्बाई सा.व.मा झाडी सफाई गरिरहेको	ठाकुरबाबा न.पा.-४ खैलार	१०.००	९८०८५१६८०८	२६६०६
६	२०८१।१०।१४	चित्तुवा	सुरज थारु	पुरुष	२३	राजापुर न.पा.-८ पुरैना	खेतबारीमा काम गरिरहेको	राजापुर न.पा.-८ पुरैना	१६:३०	९८२०४४३०२०	१७८०
७	२०८१।१०।१४	चित्तुवा	लाटा थारु	पुरुष	६४	राजापुर नपा-८ पुरैना गाउँ	खेतबारीमा काम गरिरहेको	राजापुर नपा-८ पुरैना गाउँ	१६:३०	९८१२४७८१८८	२०७०
८	२०८१।१०।१४	चित्तुवा	चिल्लु थारु	पुरुष	५९	राजापुर नपा-८ पुरैना गाउँ	खेतबारीमा काम गरिरहेको	राजापुर नपा-८ पुरैना गाउँ	१६:३०	९८६९९५४६०२	१२००००
९	२०८१।१०।१४	चित्तुवा	अर्जुन थारु	पुरुष	१९	राजापुर नपा-८ पुरैना गाउँ	खेतबारीमा काम गरिरहेको	राजापुर नपा-८ पुरैना गाउँ	१६:३०	९८१४५७९२२१	१४२५
१०	२०८१।१०।१४	चित्तुवा	रंग बहादुर थारु	पुरुष	३५	राजापुर नपा-९ चैनपुर	खेतबारीमा काम गरिरहेको	राजापुर नपा-८ पुरैना गाउँ	१६:३०	९८६६७६१७२६	२२३५

११	२०८११२१०९	चितुवा	शिभम थारु	पुरुष	४	मधुवन न.पा.-४ गामकका	माया नर्सरीको पश्चिम तर्फ खेतमा खेती रहेको	मधुवन न.पा.-४ गामकका	१७:३०	९८१९५६१५२	७८२५१
१२	२०८११२१२०	चितुवा	सिर्जन चौधरी	पुरुष	७	गुलरिया न.पा.-५ बालापुर	मकेबारीमा पानी सिचाई गर्ने बेलामा	गुलरिया न.पा.-४ तुल्सपुर	१३:३०	९८२२४५१७९८	२३१८३१
१३	२०८२१०११०६	चितुवा	राम कुमारी थारु	महिला	५८	बाँसगढी न.पा.-३ उत्तरभखारी	उत्तरभखारी सा.व.मा दाउया लिन गएको	बाँसगढी न.पा.-३ उत्तरभखारी	०६:३०		३८५५
१४	२०८२१०१२१७	चितुवा	विक्रुलाल थारु	पुरुष	६५	गुलरिया न.पा.-४ ईन्द्रेणी टोल	आफ्नो खेतवारीमा काम गिरिहेको	गुलरिया न.पा.-४ ईन्द्रेणी टोल	१७:००		१५०५५
१५	२०८२१०२३१	चितुवा	अनिता थारु	महिला	३१	बारबर्दिया न.पा.-१ जमुनिया	सहमति सा.व.मा दाउया संकलन गरिरहेको	बारबर्दिया न.पा.-१ जमुनिया	११:००	९८४५४१४१८	२५०००
	जम्मा										६००१५२

आ.व. २०८१/०८२ मा वन्यजन्तुको आक्रमणबाट मृत्यु भएका मानिसहरूलाई राहत वितरण सम्बन्धी विवरण

सि.नं.	घटना मिति	क्षती गर्ने वन्यजन्तु	पिडितको नाम	लिंग	उमेर	पिडितको ठेगाना	घटना स्थल	क्षती मूल्यांकन रु.	मोबाइल	राहत निर्णय मिति	राहत भुक्तानी रकम रु.
१	२०८११०५१२१	गैडा	मनमोहन चौधरी	पुरुष	३७	ठाकुरबाबा न.पा.-१ हात्तीसार, बर्दिया	मधुवन नपा-१ डल्ला, शिव सा.व.	१,०००,०००	९८४८१२८९५६	२०८११०५१२२, २०८१११११०४	१,०००,०००
२	२०८११०८११३	जंगली हात्ती	कान्छा चौधरी	पुरुष	४९	राजापुर नपा-१० हुण्डीपुर, बर्दिया	राजापुर नपा-१०, हुण्डीपुर	१,०००,०००	९८२५५२८०६	२०८११०८११५, २०८११०९१०७, २०८१११११०४	१,०००,०००
३	२०८११०१२८	चितुवा	जुना कुमारी लामिछाने क्षेत्री	महिला	५२	मधुवन न.पा.-७ गंगाबस्ती, बर्दिया	मधुवन न.पा.-७, गंगाबस्ती	१,०००,०००	९८१३१३११६९	२०८१११०१२९, २०८२१०१११२	१,०००,०००
४	२०८१११११२	चितुवा	रिहान चलाउने	पुरुष	२	डुडुवा गा.पा.-५ बाँके	मधुवन न.पा.-९ गंगाबस्ती	१,०००,०००	९८४५६००५१८	२०८२१०१११०	१,०००,०००
५	२०८२१०११५	चितुवा	मेलिना खडका	महिला	९	गेरुवा गा.पा.-६ गुमीपुर, बर्दिया	सर्जु सा.व. गुलरिया- ५,८ को डम्पिङ्ग साइट नजिकको बाटो	१,०००,०००		२०८२१०११५	१,०००,०००
६	२०८२१०२१४	चितुवा	साईरा चौधरी	महिला	६	गुलरिया न.पा.-५, बालापुर, बर्दिया	गुलरिया न.पा.-५ बालापुर	१,०००,०००	९८२६५८६१००	२०८२१०२१४	१,०००,०००
	जम्मा										२४०००००

अनुसुची-५: बर्दिया जिल्लामा पाईने जंगली जनावरको विवरण

सि.नं.	नेपाली नाम	अंग्रेजी नाम	वैज्ञानिक नाम
१	हात्ती	Asiatic Elephant	Elephus maximus
२	गैंडा	Rhino	Rhinoceros unicornis
३	बाघ	Tiger	Panthera tigris
४	चित्तल	Spotted Deer	Axis axis
५	चितुवा	Common Leopard	Panthera pardus
६	वँदेल	Wildboar	Sus crofa
७	खैरो खरायो	Indian Hare	Lepus nigricollis
८	रातो वाँदर	Rhesus monkey	Macaca mulata
९	लंगुर	Langur monkey	Semnopithcus entellus
१०	सानो न्याउरीमुसा	Small Asian Mongoose	Herpestes javanicus
११	काठे भालु	Sloth bear	Ursus ursinus
१२	दुम्सी	Porcupine	Hystrix indica
१३	राज लोखकें	Black Gaint Squirrel	Ratufa bicolor
१४	मलसाप्रो	Yellow Throated Marten	Martes flavigula
१५	फ्याउ मुसा	Himalayan Marmot	Marmota bobak
१६	सुन गोहोरो	Golden Monitor Lizard	Varanus flavescens
१७	लगुना	Hog Deear	Axis porcinus porchinus
१८	निलगाई	Blue Bull	Boselaphus tragocamelus
१९	सोँस	Dolphin	Platanista gangetica
२०	मगर गोही	Magar Crocodile	Crocodylus palustris
२१	घडियाल गोही	Ghariyal crocodile	Gavialis gangeticus
२२	कालो सालक	Chinese Pangoline	Manis pentadactyla
२३	हुँडार	Stripped Hyaena	Hyaena hyaena
२४	वन विरालो	Jungle cat	Felis chaus
२५	जरायो	Samber Deer	Cervus unicolor
२६	रतुवा	Barking Deer	Munitacus muntjak
२७	स्याल	Jackal	Canis aureus
२८	ब्बाँसो	Wolf	Canis lupus
२९	रातो फ्याउरो	Red Fox	Vulpes vulps
३०	कृष्णसार	Black buck	Antelope cervicapra

अनुसुची-६: बर्दिया जिल्लामा पाईने चराहरुको विवरण

सि.नं.	नेपाली नाम	अंग्रेजी नाम	वैज्ञानिक नाम
१	बटाई	Common quail	Coturnix coturnix
२	कालो तित्रा	Black francolin	Francolinus francolinus
३	लुईचे	Red junglefowl	Gallus gallus
४	मुजुर	Indian peafowl	Pavo cristallus
५	चखेवा चखेवी	Ruddy Shelduck	Tadorna ferruginea
६	हरियो टाउके	Mallard	Anas platyrhynchos
७	विजुला गैरी	Common Teal	Anas crecca
८	सुनजुरे हाँस	Red-crested Pachard	Rhodonessa rufina

सि.नं.	नेपाली नाम	अंग्रेजी नाम	वैज्ञानिक नाम
९	मनितुण्डक	Common Merganser	Mergus nerganser
१०	चाकासुचक	Yellow-rumped honeyguide	Indicator xanthonotus
११	पुन्टे काष्ठकुट	Brown-capped pigmi woodpicker	Dendrocopos nanus
१२	पहेलो टाउके काष्ठकुट	Yellow crowned woodpicker	Dendrocopos mahrattensis
१३	कालो गर्दन काठफोर	Grey-headed woodpicker	Picus canus
१४	तीनऔले लाहाँचे	Himalayan flameback	Dinopium shorii
१५	कालोढाडे लाहाचे	Black-rumped Flameback	Dinopium benghalense
१६	गर्दनथोप्ले लाहाचे	Greater Flameback	Chresocopartes lucidus
१७	न्याउली	Great barbet	Megalaima virens
१८	छिके कुथुके	Leneated barbet	Megalaima lineata
१९	राज धनेश	Great hornbill	Bucerus bicornis
२०	फाप्रे चरा	Common hoopoe	Upupa epos
२१	ठेउवा	Indian roller	Coracias benghalensis
२२	नीलपुच्छे मुरलीचरा	Bluej-tailed ant-eater	Merps philippinus
२३	कटुसटाउके मुरलीचरा	chestnut headed bee eater	Merops leschenaulti
२४	निलटाउके माटीकोरे	Blue eared kingfisher	Alcedo meninting
२५	सेतो कण्ठे माटिकोरे	White throated kingfisher	Halcyon smyrnensis
२६	विउ कुहियो	Common Hawk cuckoo	Hierococcyx varius
२७	काफल पाक्यो	Indian cuckoo	Cuculus micropterus
२८	ढोडे गोकुल	Greater Coucal	Centropus sinensis
२९	सानो गोकुल	Lesser coucal	Centropus bendalensis
३०	कर्ा सुगा	Alexandrine parakeet	Psittacula eupatria
३१	कण्ठे सुगा	Rose-ringed parakeet	Psittacula krameri
३२	टुईसी सुगा	Plum-headed parakeet	Psittacula cyanocephala
३३	गुलाफी टाउके सुगा	Blossom-headed parakeet	Psittacula roseata
३४	मलाहा हुचिल	Brown Fish owl	Ketupa zeylonensis
३५	इन्डुल	Jungle owlet	Glauclidium radiatum
३६	मलेवा	Rock pigeon	Columba livia
३७	तामे दुकुर	Oriental turtle dove	Streptopelia orientalis
३८	कुर्ले दुकुर	Spotted dove	Streptopelia chinensis
३९	कण्ठे दुकुर	Eurasian Collared dove	Streptopelia decaocto
४०	हरिल दुकुर	Emerald dove	Chalcophaps indica
४१	सुन्तले छाती हलेशो	Orange-breasted green pigeon	Treron bicincta
४२	टिमटिमा	Common greensank	Tringa nebularia
४३	रुख सुडसुडिया	Green sandpiper	Tringa ochropus
४४	प्रवालपाद	Black winged stilt	Himantopus himantopus
४५	पानी गौथली	Small pranticole	Glareola lactea
४६	खोले हुटिटयाउ	Tiver lapwing	Vanellus duvaucelii
४७	खैरोटाउके गंगाचिल	Brown-headed gull	Larus brunnicapthalus
४८	केकार फ्यालफ्याले	Caspian tern	Sterna caspia
४९	मलहा चील	Osprey	Pandian haliaetus

सि.नं.	नेपाली नाम	अंग्रेजी नाम	वैज्ञानिक नाम
५०	कालो चिल	Black kite	Milvus migrans
५१	सेतो गिद्ध	Egyptian vulture	Neophron percnopterus
५२	डंगर गिद्ध	White-rumped vulture	Byps bengalensis
५३	काकाकुल	Crested serpent eagle	Spilornis cheela
५४	आव्लाक पेटाहा भुईचिल	Pied Harrier	Circus melanoleucos
५५	शिक्रा	Shikra	Accipiter badius
५६	मधुहा	Oriental honey buzzard	Pernis ptilorhynchus
५७	शदलचिल	Changeable hawk eagle	Spizaetus cirrhatus
५८	बौडाई	Common kestrel	Falco tinnunculus
५९	सुईरो टुडे	Darter	Anhinga melanogaster
६०	सानो जलेवा	Little Cormorant	Phalacrocorax niger
६१	जलेवा	Great cormorant	Phalacrocorax carbo
६२	सानो सेतो बकुल्ला	Little Cormorant	Egretta garzetta
६३	टुलो सेतो बकुल्ला	Great egret	Casmerodius albus
६४	मझौला सेतो बकुल्ला	Intermediate egret	Mesophoyx intermedia
६५	बस्तु वकुल्ला	Cattle egret	Bubulcus ibis
६६	फुस्रे बकुल्ला	Grey heron	Ardea cinerea
६७	आसकोटे बकुल्ला	Indian pond heron	Ardeola grayii
६८	कर्ा सावरी	Black Ibis	Pseudibis papillosa
६९	लालटाउके गरुड	Painted stork	Mycteria leucocephala
७०	लोभीपापी गरुड	Wooly-necked stork	Ciconia episcopus
७१	सेतो गरुड	White stork	Ciconia ciconia
७२	कालो गरुड	Black stork	Ciconia nigra
७३	कृष्णकण्ठे हरितचरा	Golden fronted leafbird	Cloropsis aurifrons
७४	खैरो भद्राई	Brown shrike	Lanius cristatus
७५	भद्राई	Long tailed shrike	Lanius schach
७६	कोकले	Rogous Treepie	Dendrocitta vagabunda
७७	घरकाठ	House crow	Corvus splendens
७८	कालो काग	Largebill crow	Corvus macrohunchos
७९	तिखो टुडे सुनचरी	Slenderbilled oriole	Oriolus tenuirostris
८०	कालो टाउके सुनचरी	Blackhooded oriole	Oriolus xanthornus
८१	कालो विरहीचरी	Black winged cuckooshrike	Coracina malaschistos
८२	सानो रानीचरी	Longtailed minivet	Pericrocotus cinnamomeus
८३	लामपुच्छे रानीचरी	Longtailed minivet	Pericrocotus ethologus
८४	रानीचरी	Scarlet minivet	Pericrocotus flammeus
८५	नक्कले मारुनीचरा	White-throated Fantail	Phipidura albicollis
८६	कालो चिवे	Black drongo	Ducurus macrocercus
८७	ध्वाँसे चिवे	Ashy Drongo	Dicrurus leucophaeus
८८	सेतोपेटे चिवे	White-bellied drongo	Cicurus caerulescens
८९	केशराज चिवे	Spangled drongo	Dicrurus hottentottus
९०	भिमराज चिवे	Greater Racket-tailed drongo	Dicrurus paradiseus

सि.नं.	नेपाली नाम	अंग्रेजी नाम	वैज्ञानिक नाम
९१	सुसेली चरा	Common lora	Aegithina tiphia
९२	कल्चौडे	Blue whistling thrush	Myophonus caeruleus
९३	सुन्तले चाँचर	Common lora	Zoothera citrina
९४	मदना चाँचर	Grey-winged blackbird	Turdus boulboul
९५	कालीकण्ठे चाँचर	Dark throated thrush	Turdus ruficollis
९६	धुसर अर्जुनक	Asian Brown flycatcher	Muscicapau dauurica
९७	श्यामश्वेत अर्जुनक	Little pie flycatcher	Dicedula westermanni
९८	टिकटिके अर्जुनक	Slaty blue flycatcher	Ficedula tricolor
९९	निलोतुथो अर्जुनक	Tickell's blue flycatcher	Eumyias thalassina
१००	चञ्चले अर्जुनक	Grey headed canary flycatcher	Culicicapa ceylonensis
१०१	निलो अर्जुनक	Tickell's blue flycatcher	Cyormis tickelliae
१०२	धोविनी चरा	Oriental Magpie robin	Copsychus saularis
१०३	श्यामा	White rumped shama	Copsychus malabaricus
१०४	तनकम्पा खन्जरी	Hodgson's Redstart	Phoenicurus hodgsoni
१०५	सेतो टाउके खन्जरी	White-capped water Redstart	Chaimarrornis leucocephalus
१०६	सेतो कण्ठे धिप्सी	Hodgon's Bushchat	Saxioloa insignis
१०७	झेकझेक झ्याप्सी	Common Stonechat	Saxicola torquata
१०८	काँसे झ्याप्सी	White-tailed stonechat	Saxicola Leucura
१०९	काले झ्याप्सी	Pied bushchat	Saxicola carpata
११०	हिमाली झ्याप्सी	Grey Bushchat	Saxicola ferrea
१११	फुस्रो टाउके सारौं	Chestnut-tailed starling	Sturnus malabaricus
११२	जुरे सारौं	Brahminy starling	Sturnus pagodarum
११३	डाङ्ग्रे सारौं	Common Myna	Acridotheres tristis
११४	वन रुपी	Jungle Myna	Acridotheres fuscus
११५	कटुसे मट्टा	Chestnut-bellied Nuthatch	Sitta castanea
११६	चिचिलकोटे	Great Tit	Parus major
११७	घर गौथली	Barn Swallow	Hirundo rustica
११८	धर्के जुरेली	Straited bulbul	Pycnonotus striatus
११९	कालो कल्की पहेलो जुरेली	Black-crested bulbul	Pycnonotus melanicterus
१२०	श्वेतवक्ष जुरेली	Red-wishkered bulbul	Pycnonotus jocosus
१२१	जुरेली	Red-vented bulbul	Pycnonotus cafer
१२२	जंगलघासे फिस्टो	Jungle prinia	Prinia sylvatica
१२३	पितोदर घाँसे फिस्टो	Yellow-billed Prinia	Prinia flaviventris
१२४	झाक्री घाँसे फिस्टो	Plain Prinia	Prinia inornata
१२५	फिरफिरे	Zitting Citicola	Cisticola jincidis
१२६	कांकीर	Oriental white eye	Zosterops palebrosus
१२७	पात सिउने फिस्टो	Common tailored bird	Orthotomus sutorius
१२८	लामो ठुडे टयाकटयाके	Clamorous Reed Warbler	Acrocephalus stentoreus
१२९	चिपचिपे फिस्टो	Common chiffchaff	Phyllocopus collybita
१३०	पितोदर फिस्टे	Tickell's Leaf Warbler	Phyllocopus affinis
१३१	तमुलकारी फिस्टो	Grey-hooded warbler	Seicercus xanthoschiostus

सि.नं.	नेपाली नाम	अंग्रेजी नाम	वैज्ञानिक नाम
१३२	कैलो घासे भ्याकुर	Tawny-bellied Babbler	Dumetia hyperythra
१३३	रातो टाउके घासे भ्याकुर	Chestnut-capped babbler	Timalia pileata
१३४	खर भ्याकुर	Striated babbler	Turdoides earlei
१३५	बगाले भ्याकुर	Jungle babbler	Turdoides striatus
१३६	चशमे भ्याकुर	Ashy-crowned Sparrow Lark	Eremopterix grisea
१३७	वर्तिका भ्याकुर	Greater short-toed Lark	Calandrella brachydactyla
१३८	बगर भारद्वाज	Sand Lark	Calandrella raytal
१३९	जुरे भारद्वाज	Crested Lark	Galerida cristata
१४०	ब्राम्हीचट्टी भारद्वाज	Oriental sky lark	Alauda gulgula
१४१	कालो बुङ्गेचरा	Purple Sunbird	Mectarinia aiatica
१४२	सिपराजा बुङ्गेचरा	Crimson Sunbird	Aethopyga siparaja
१४३	घर भंगेरा	House Sparrow	Passer domesticus
१४४	सेतो टिकटिके	White Wagtail	Motacilla alba
१४५	खोले टिकटिके	White-browed Wagtail	Motacilla maderaspatensis
१४६	पहेलो टिकटिके	Yellow Wagtail	Motacilla flava
१४७	आली चुईया	Paddy field Pipit	Anthus rufulus
१४८	बया तोपचरा	Baya Weaver	Ploceus philippinus
१४९	रातो मुनिया	Red Avadavat	Amandava amandava
१५०	कोटेरो मुनिया	Scaly-breasted Munia	Lachura punctulata
१५१	जुरे बगेडी	Crested Bunting	Melophus lathami

अनुसुची-७: बर्दिया जिल्लामा पाईने गैरकाष्ठ वन पैदावारहरुको विवरण

सि.नं.	स्थानिय नाम	वैज्ञानिक नाम	प्रयोग हुने भाग	प्रयोग
१	खयर	Acacia catechu	Bark and timber	Bark juice used in Aau (dysentery) and timber ofr making handles of agrucultural utensils.
२	बबुर	Acacia nilotica	Bark	Bark juice/paste is used to make fermenting material "marcha"
३	सिकाकाई	Acacia rugata	Young shoot	Pickle and vegetable
४	उल्टेकुरो	Achiranthus aspera	Leaf	Cut
५	कर्मा	Adina cordifolia	wood	kitchen utensil
६	वेल	Aegle marmelos	Fruit, entire plant	fruit edible, fruit juice used as fish poison, entire plant has ritual importance
७	जाँडे	Aerva sanguinolenta	entire plant	used to make fermenting materail Marcha
८	राउन्ने	Ageratum conyzoides	Leaf	Leaf juice used in cut and wounds
९	धौटी	Anogeissus latifolius	wood	agrucultural implements
१०	डाखी	Antidesma acidum	Fruit, leaves	Fruit edible, young leaves taken as pickles and mature leave as good fodder
११	डमराउ	Ardisia macrocarpa	Fruit	fruit
१२	कुरिलो	Asparagus racemosus	Root	Good formenting material
१३	कटहर	Artocarpus integra	Leaves	Leaf joice used to make fermeting materials
१४	निम	Azadirachta indica	Leaf	Juice used as refrigerant

सि.नं.	स्थानिय नाम	वैज्ञानिक नाम	प्रयोग हुने भाग	प्रयोग
१५	वाँस	Bambusa arundinacea	Leaf, young shoot	Leaf juice used in jaundice, young shoots as good vegetable, root juice used in otitis
१६	महराईन	Bauhinia vahlii	Leaf, stem	Leaf used to kame traditional umbrella, stem is used as rope
१७	कोईरालो	Bauhinia veriegata	Flower	Vegetable
१८	सिमल	Bombax ceiba	flower	calyx used is boils
१९	पियारी	Buchanania latifolia	fruit	seeds edible
२०	पलाँस	Butea monosperma	flower	Stomach problems
२१	अढर	Cajanus cajan	Flower	Jaundice
२२	वेत	Calamus tenuis	Stem	stem used to make furniture
२३	भाङ्ग	Cannabis sativa	Leaf, fruit	Leaf juice used in conjunctivitis, fruit and leaf also have stimulant narcotic property.
२४	खुर्साना	Capsicum annum	Stem	Stem juice used to make fermenting material
२५	वन करौदा	Carissa carandas	Root	Dry root used in wound for cattle
२६	गोल ताप्रे	Centella asiatica	Entire plant	Entire plant juice used in diarrhoea, fever and obstruction in urinary tract
२७	वाटुलपाते	Cissampelos pareira	Leaf, root	Leaf juice used in fever and urine with blood.
२८	गन्दा	Colocasia fallax	Tuber, leaf	vegetable
२९	फर्सि	Cucurbita maxima	Root	root juice used in making fermenting material Marcha
३०	वेसार	Curcuma angustifolia	Root	Root juice taken during common cold, clean throat, Root powder used to color food
३१	कालो मुस्ली	Curuculigo orchioides	Root	Rood used as aphrodisiac both for human and cattle
३२	अकाशवेली	Cascuta reflexa	Whole plant	Plant juice used in jaundice
३३	सिसौं	Dalbergia sissoo	Rood, wood	Root used in swelling problem, wood used to make handle of axe and phough
३४	धतुरो	Datura metel	Fruit	Narcotic property
३५	पानन	Desmodium oojeinense	Wood	axe handle
३६	तरुल	Dioscorea bulbifera	Tuberous root	cooked as vegetable
३७	तेन्दु	Diospyros melanoxylon	Fruits	Raw fruit edible
३८	कोचे साग, निजो	Diplazium esculentum	Whole plant	Eaten as highly preferred vegetable.
३९	दादरी	Dlephantopus scaber	Entire plant	Root juice used in abdominal pain and diarrhoea. Entire plant juice used to make fermenting material "marcha" ubt the best part is the root.
४०	बर्मेली धनिया	Eryngium foetidum	Leaf	Used in constipation
४१	वावियो	Eulaliopsis binata	Aerial part	Used for making cordage and rope.
४२	खस्रे	Ficus hispida	leaves	Fodder
४३	पकाडिया	Ficus lacor	young shood	Eaten as vegetable
४४	गुल्लर	Ficus racemosa	Leaf, Fruit	Leaves are good fodder, Fruits edible.
४५	फुर्सा	Grewia optiva	Fruit	Raw fruits edible.
४६	वेन	Helicteres isora	fruit, stem	Fruit used for constipation for children, Right-coiled fruit used for the boy and left coiled fruit used for the girl. Stem bark used to make rope.
४७	कचरी	Holarrhena pubescens	Latex, bark	Latex used in cut, bark juice used in diarrhoea. Bark juice with lemon juice used for abortion

सि.नं.	स्थानिय नाम	वैज्ञानिक नाम	प्रयोग हुने भाग	प्रयोग
४८	चेगडदुढी	<i>Ichnocarpus frutescens</i>	Stem	Used to make rope, Leaves as fodder
४९	सिरु	<i>Imperata cylindrica</i>	Aerial part	Used in swelling problem, Good fodder.
५०	निन्जात	<i>Jatropha curcas</i>	Fruit	Narcotic property
५१	असुरो	<i>Justicia adhatoda</i>	Whole part	Plant juice used in cough
५२	असारे	<i>Lagerstroemia reginae</i>	Twing	Twing used to avoid stomach disorder (sulsule)
५३	दवदवे	<i>Lannea coromandelica</i>	Leaf, fruit	Leaves juice used in cough. Fruit edible.
५४	गम	<i>Leucas cephalotes</i>	Leaf	Few drops used in headache.
५५	महुवा	<i>Madhuca longifolia</i>	Flower, fruit, Seed	Seed cake used in fish poison, flower used to make local wine, fruit edible.
५६	आँप	<i>Mangifera indica</i>	Bark	Juice used in diarrhoea, dysentery.
५७	गोरारी	<i>Millettia extensa</i>	Root	Root paste used as fish poisoning and as fermenting agent,
५८	कडिपत्ता	<i>Murraya koenigii</i>	Leaves, plant twings	Leaves used to seasoning food. Leaves twings used as insect repellent.
५९	केरा	<i>Musa paradisiaca</i>	Stem, fruit	Fruit edible, Stem juice used in diarrhoea and also used to make fermenting material "marcha"
६०	कमल	<i>Nelumbo nucifera</i>	Flower	Juice taken during jaundice
६१	निसोठ	<i>Opercaina turpethum</i>	Fruit	Plant juice used in stomach problem, commonly used as laxative.
६२	जिब्रे साग	<i>Ophioglossum petiolatum</i>	whole plant	good vegetable
६३	एकपटिया	<i>Ophioplossum reticulatum</i>	whole plant	good vegetable
६४	विरिया	<i>Persicaria hydropiper</i>	Entire plant	juice used as fish poisoning and also to kill crab
६५	सेतो दुवो	<i>Phalaris sp.</i>	Entire plant	plant juice used in jaundice
६६	अमला	<i>Phyllanthus emblica</i>	fruit	Fruits edible, also used as pickles.
६७	पिप्ला	<i>Piper longum</i>	fruit	Fruit edible, green fruit or dried fruit powder used in cough and cold.
६८	अशोक	<i>Polyalthia longifolia</i>	Leaf	Paste applied in eye problem of cattle.
६९	अम्वा	<i>Psidium guajava</i>	Young shoot, leaves	Young shoot juice taken during diarrhoea, Leaf juice used to make fermenting material Marcha.
७०	पितमारी	<i>Putranjiva roxburghii</i>	Leaf, fruit	Good fodder, garland or fruits are used in boils
७१	अरिल	<i>Ricinus communis</i>	Leaf, fruit	Leaf juice used to treat swelling, in jaundice, fruit used as fish,
७२	गुलाव	<i>Risa alba</i>	Flower	Flower juice applied in cut
७३	रैशेलु	<i>Rubus ellipticus</i>	Root	Bark juice/paste used to make fermenting material "marcha"
७४	पाँचमुखिया	<i>Rungia parviflora</i>	Entire plant	Plant juice applied in cut
७५	मुन्ज	<i>Sacchrum munja</i>	Entire plant	used as thatching materials
७६	रिड्डा	<i>Sapindus mukorossi</i>	Fruit	Juice used in earache
७७	कुसुम	<i>Schleichera oleosa</i>	Fruit, Leaf	Fruits edible leaves as fodder
७८	व्यामती	<i>Schleroderma sp.</i>	Whole plant	Vegetable
७९	फुटकी	<i>Schleroderma sp.</i>	Whole plant	vegetable
८०	भेला	<i>Semecarpus anacardium</i>	Leaf, Bark, Seed	Leaf juice used in cut, bark used to make fermenting material "marcha", seed used to cure cut and wounds.
८१	साल	<i>Shorea robusta</i>	Young shood, Bark	A young shoot juice used to make fermenting material "marcha", Bark juice and young shoot juice also used as fish poison
८२	वालु	<i>Sida cordifolia</i>	Fruit	juice used as fish poison
८३	भमरा	<i>Solanum nigrum</i>	Leaf	Leaf juicec applied in earache

सि.नं.	स्थानिय नाम	वैज्ञानिक नाम	प्रयोग हुने भाग	प्रयोग
८४	कण्ठकारी	<i>Solanum surattense</i>	fruit	paste applied in ringworm
८५	मोय	<i>Spatholobus parviflorus</i>	Leaf	fodder
८६	ओडर	<i>Sterculia villosa</i>	stem	Used to make rope or cordage.
८७	साइवर	<i>Streblus asper</i>	Latex, leaf	Latex applied on the eye of the cattle during eye problem. Leaves as fodder
८८	जामुन	<i>Syzygium sumini</i>	Fruit, bark	Fruit edible. bark juice used in diarrhoea
८९	हजारी	<i>Tagetes erecta</i>	Entire plant, flower	Flower juice taken in diarrhoea,
९०	साज	<i>Terminalia alata</i>	Leaf, wood	good fodder, wood used in construction
९१	बर्ो	<i>Terminalia bellerica</i>	Fruit	Fruit powder used in cough, seed pulp edible.
९२	हर्ो	<i>Terminalia chebula</i>	Fruit	Fruit pulp and dried powder taken orally to treat constipation
९३	खर	<i>Themeda triandra</i>	Aerial part	Thatching material
९४	करौट	<i>Tiliacora acuminata</i>	Leaf	Juice used in bodyache
९५	हाडजोर	<i>Vanda sp.</i>	Entire plant	Entire plant paste used in fracture
९६	टिटिया	<i>Vernonia cinerea</i>	entire plant	whole plant used to prepare "marcha"
९७	सिखुल	<i>Vetiveria zizanoides</i>	Root	Root paste used as medicine locally for stomach problems.
९८	घएरो	<i>Woodfordia fruticosa</i>	Flower	Flower juice taken during diarrhoea
९९	मैन	<i>Xeromphis spinosa</i>	Fruit	juice used as fish poison
१००	अदुवा	<i>Zingiber officinale</i>	Root	Root powder used to clear throat. Both dried and fresh shoot used as spice in curry
१०१	वयर	<i>Zizyphus mauritiana</i>	Root , fruit	Bark juice and stem nodule used in dysentery, fruit-edible. Root used to make fermenting material, fruit used as fish poisoning,



मानव वन्यजन्तु वीच द्वन्द्व न्यूनिकरणका लागि ठाकुरबाबा न.पा.-५ गोविन्दपुरमा जडान गरिएको सोलार स्ट्रिट लाइट



मधुवन न.पा.-२ कोठियाघाटमा निर्मित मसान घाट



ठाकुरबाबा-३ र ५ जुडपानीको खोदाउ सा.व.मा सम्बद्धन प्रणालीमा आधारित वन व्यवस्थापन कार्यको लुम्बिनी प्रदेश सभाको कृषि, वन तथा वातावरण समितिको अनुगमन



श्रीमान सचिव ज्युबाट नर्सरीमा उत्पादित विरुवाको अनुगमन



डि.व.का. नर्सरीमा विरुवा उत्पादन तथा वितरणको भ्रमलक



खोदाउ सा.व. ठाकुरबाबा-३ र ५ जुडपानी बर्दियामा पुनरुत्पादन कटान क्षेत्रमा रुख कटानको अनुगमन



जयनगर जनजागृति सा.व. बारबर्दिया नपा-६ मा आ.व. २०८१/०८२ मा कटान गरिएका पुनरुत्पादन कटान क्षेत्रमा पुनरुत्पादनको अवस्था



चन्द्रक चटिया महिला सा.व. ठाकुरबाबा नपा-५ शाहिपुरको काठ घाटगद्दि स्थल





समस्याग्रस्त चितुवाको उद्धार

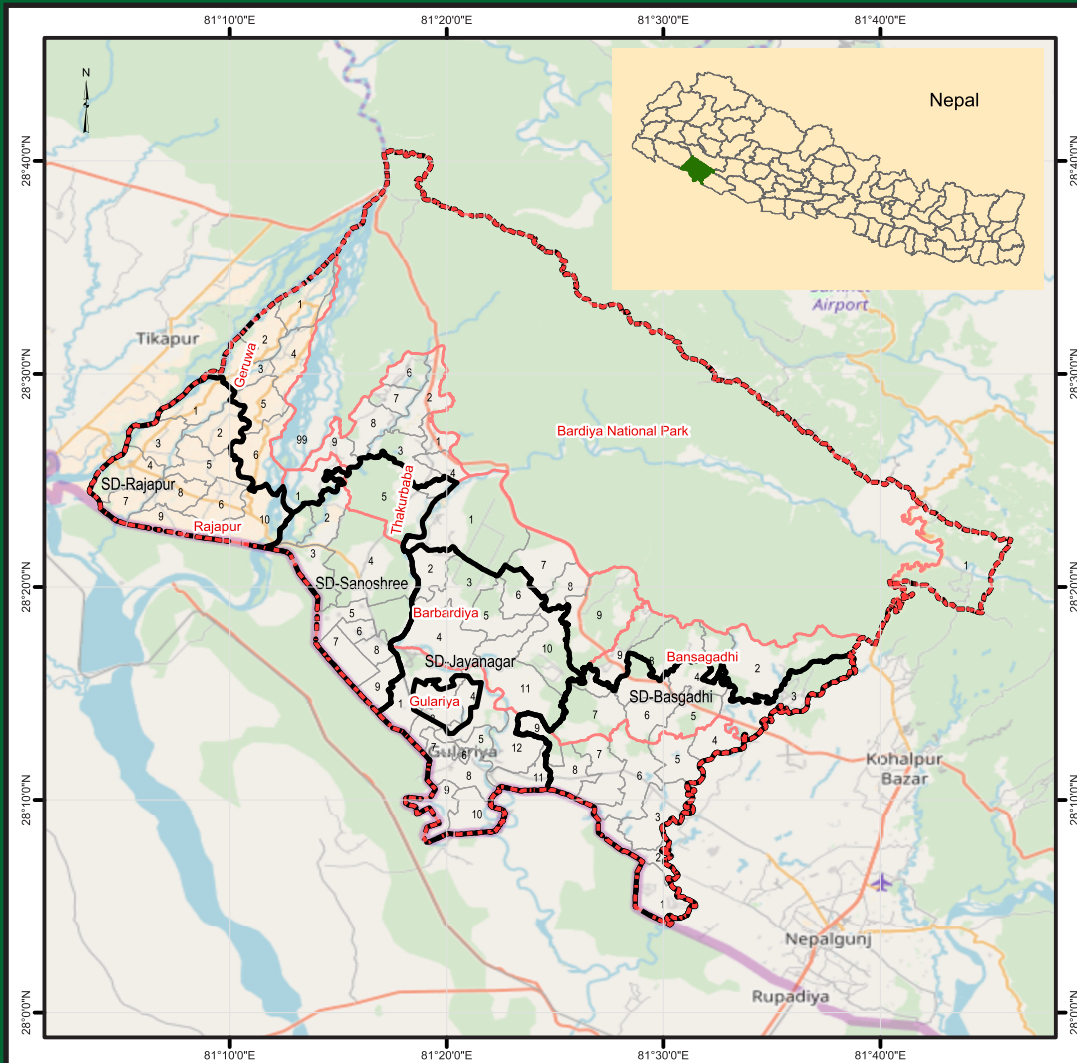

वन डहेलो रोकथाम तथा नियन्त्रण सम्बन्धी सचेतना गोष्ठी तथा फिल्ड अभ्यासको भल्लक



-  Sub-Division
-  Local Level
-  Ward

Vegetation Zone Map, Bardiya

1:472,000



सुम्बिनी प्रदेश सरकार
वन तथा वातावरण मन्त्रालय
वन निर्देशनालय

डिभिजन वन कार्यालय

गुलरिया, बर्दिया

विरुवा माटो र पानीको मान,
आँखाको नानी समान ।